

BAR E RESTAURANTE VALENTINO



Vista frontal da edificação
Fonte: Diretoria de Patrimônio Histórico, 2018

Vista frontal da edificação
Fonte: Pesquisadores, 2005

IDENTIFICAÇÃO

Endereço	Quadra/Lote (s)	Bairro/Distrito
Rua Pref. Faria Lima, 486	Q-2 / L- 4 e 7	Jardim Presidente
Morador: <input type="checkbox"/> Proprietário <input checked="" type="checkbox"/> Inquilino	Tel. Contato	Data de Construção
Valdomiro Chammé	3348-0791	1954

CARACTERIZAÇÃO

Uso Atual / Uso Inicial	Alterações		
Bar e Restaurante / Residencial	<input type="checkbox"/> Inalterada	<input checked="" type="checkbox"/> Regular	<input type="checkbox"/> Significativa
Estado de Conservação	<input type="checkbox"/> Cobertura	<input type="checkbox"/> Vedos	<input type="checkbox"/> Detalhes
<input type="checkbox"/> A bom <input type="checkbox"/> B regular <input type="checkbox"/> C ruim	<input type="checkbox"/> Estrutura	<input type="checkbox"/> Fundação	<input type="checkbox"/> Aspecto Geral

SIGNIFICÂNCIA

Ser exemplar remanescente das casas de madeira construídas nas primeiras décadas da cidade.
Ser testemunho da passagem do tempo.

DESCRIÇÃO

Trata-se de uma edificação em madeira, construída para fins residenciais e que abriga há mais de 25 anos o Bar e Restaurante Valentino, estabelecimento marcante da vida cultural da cidade. A edificação é de constituição simples, com telhado de duas águas e um frontão com tábuas dispostas no sentido horizontal. Possui uma varanda com pilares inclinados, e uma parte ampliada da edificação seguiu este padrão. As esquadrias e alguns detalhes construtivos são originais ou foram comprados em depósitos de demolição.

Levantamento/Atualização

Elisa Zanon, Denise Lezo e Rodrigo Kamimura
Amanda Brustz

Data
2004/2005
2017

Folha
01/07

INVENTÁRIO ARQUITETÔNICO

Plano Diretor de Patrimônio Histórico-Cultural

E75

Neutro Import. Excep.

NOTAS



Reconstrução da antiga casa de madeira
Fonte: Carla Caires, 2006



Reconstrução interna
Fonte: Carla Caires, 2006



Edificação nova e antiga residência em reconstrução
Fonte: Carla Caires, 2006



Vista frontal da edificação nova
Fonte: Diretoria de Patrimônio Histórico, 2018

Plantas

Antiga Residência em madeira

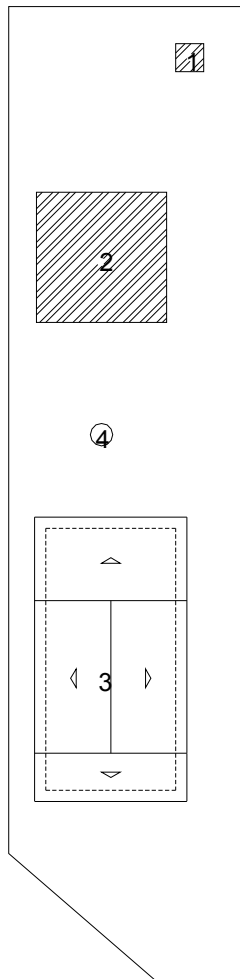

LEGENDA
01 INSTALAÇÕES SANITÁRIAS
02 EDIFICAÇÃO EXISTENTE
03 RESIDÊNCIA A CONSTRUIR
04 POÇO

RESIDÊNCIA EM MADEIRA

IMPLANTAÇÃO

FONTE: CADASTRO IMOBILIÁRIO PML, 1954

ESCALA GRÁFICA

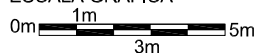

PLANTA
1 COZINHA
2 QUARTO
3 BWC
4 CIRCULAÇÃO
5 COPA
6 QUARTO
7 SALA
8 TERRAÇO

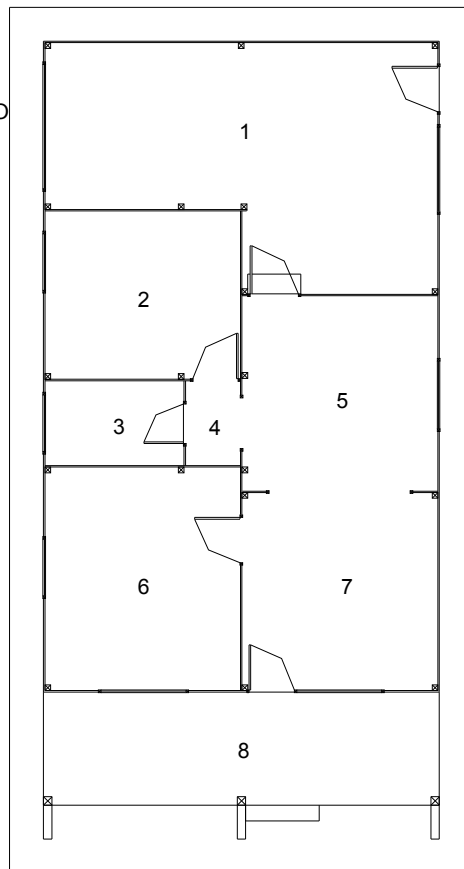

RESIDÊNCIA EM MADEIRA

PLANTA BAIXA

FONTE: CADASTRO IMOBILIÁRIO PML, 1954

ESCALA GRÁFICA

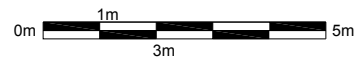

IDENTIFICAÇÃO COMPLEMENTAR

Projetista/Construtor	Área do Lote	Área Construída	Data Aprovação/Habite-se
Cássio Bittencourt Macedo	636,46 m ²	Original: 94,5 m ² Atual: 214,5m ²	1954 / não consta

Levantamento

Elisa Zanon, Denise Lezo e Rodrigo Kamimura

Data

2004/2005

Folha

03/07

Cortes / Elevações

Antiga Residência em madeira

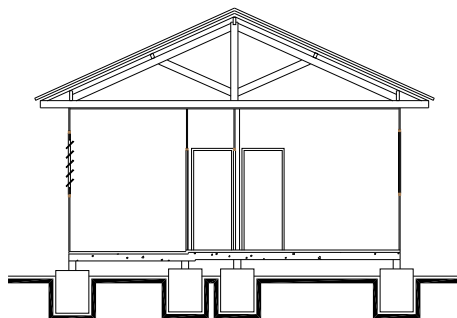

RESIDÊNCIA EM MADEIRA
CORTE TRANSVERSAL
FONTE: CADASTRO IMOBILIÁRIO PML, 1954
ESCALA GRÁFICA
0m 1m 3m 5m

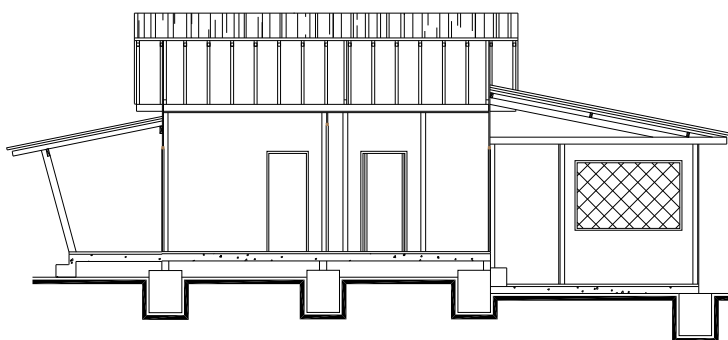

RESIDÊNCIA EM MADEIRA
CORTE LONGITUDINAL
FONTE: CADASTRO IMOBILIÁRIO PML, 1954
ESCALA GRÁFICA
0m 1m 3m 5m

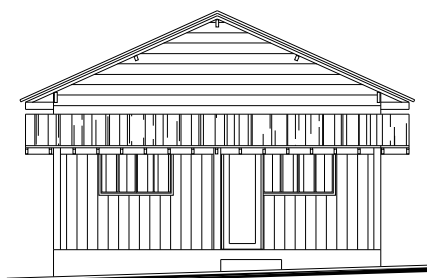

RESIDÊNCIA EM MADEIRA
FACHADA FRONTAL
FONTE: CADASTRO IMOBILIÁRIO PML, 1954
ESCALA GRÁFICA
0m 1m 3m 5m

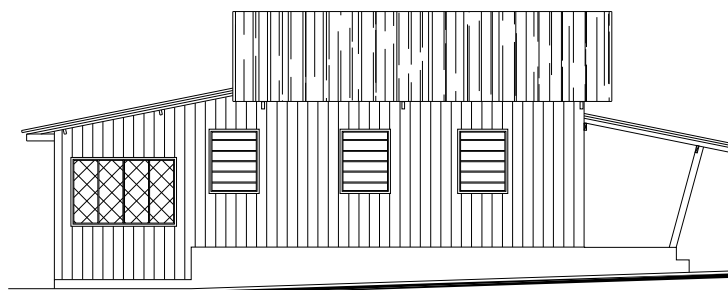

RESIDÊNCIA EM MADEIRA
FACHADA LATERAL
FONTE: CADASTRO IMOBILIÁRIO PML, 1954
ESCALA GRÁFICA
0m 1m 3m 5m

INVENTÁRIO ARQUITETÔNICO

Plano Diretor de Patrimônio Histórico-Cultural

E75

Neutro Import. Excepc.

Implantação / Planta

Bar e Restaurante Valentino

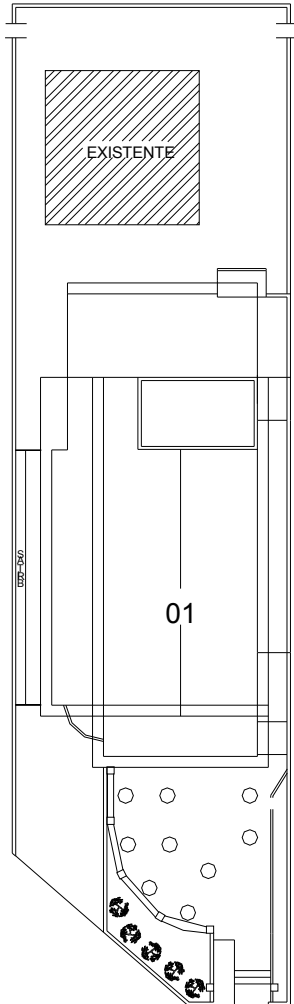

BAR VALENTINO IMPLANTAÇÃO

FONTE: IDERIHA, 2004
ESCALA GRÁFICA

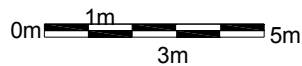

LEGENDA
01 BAR VALENTINO
02 EDIFICAÇÃO EXISTENTE

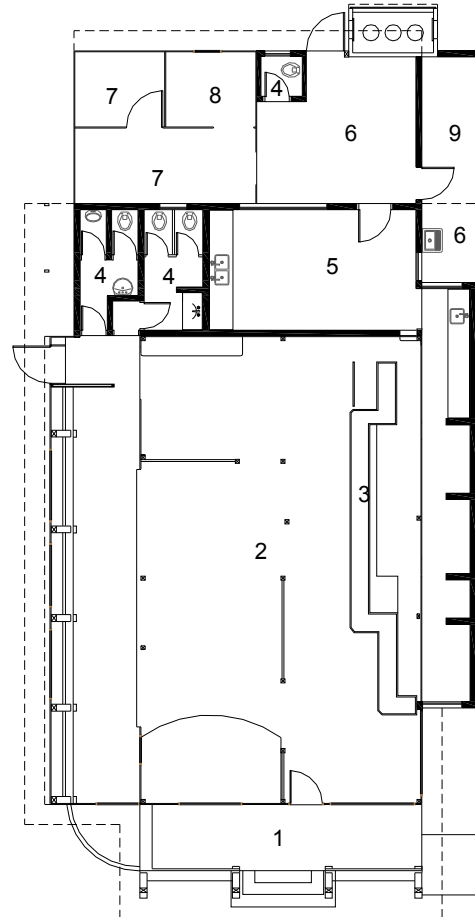
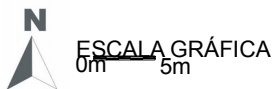

BAR VALENTINO

PLANTA BAIXA
FONTE: IDERIHA, 2004
ESCALA GRÁFICA

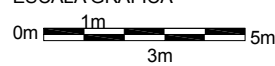

LEGENDA
01 VARANDA
02 BAR
03 BALCÃO
04 INSTALAÇÕES SANITÁRIAS
05 COZINHA
06 ÁREA DE SERVIÇO
07 DEPOSITO DE BÉBIDAS
08 VESTIÁRIO
09 VAZIO



INVENTÁRIO ARQUITETÔNICO

Plano Diretor de Patrimônio Histórico-Cultural

E75

Neutro Import. Excep.

Cortes / Elevações

Bar e Restaurante Valentino

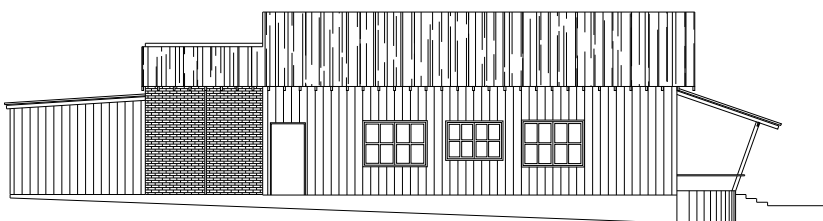

BAR VALENTINO

FACHADA OESTE
FONTE: IDERIHA, 2004

ESCALA GRÁFICA
0m 1m 3m 5m



BAR VALENTINO

FACHADA FRONTAL
FONTE: IDERIHA, 2004

ESCALA GRÁFICA
0m 1m 3m 5m

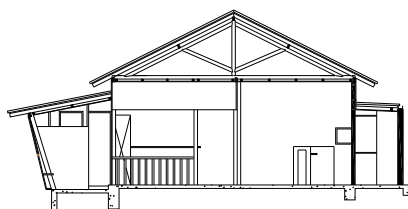

BAR VALENTINO

CORTE TRANSVERSAL
FONTE: IDERIHA, 2004

ESCALA GRÁFICA
0m 1m 3m 5m

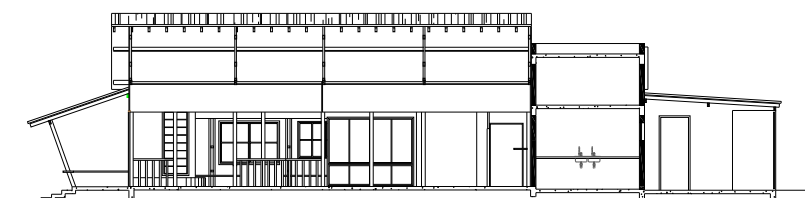

BAR VALENTINO

CORTE LONGITUDINAL
FONTE: IDERIHA, 2004

ESCALA GRÁFICA
0m 1m 3m 5m

Levantamento

Elisa Zanon, Denise Lezo e Rodrigo Kamimura

Data

2004/2005

Folha

06/07

INVENTÁRIO ARQUITETÔNICO

Plano Diretor de Patrimônio Histórico-Cultural

E75

Neutro Import. Excep.

INSERÇÃO URBANA

Fonte: SIGLON – Sistema de Informação Geográfica de Londrina, 2019.

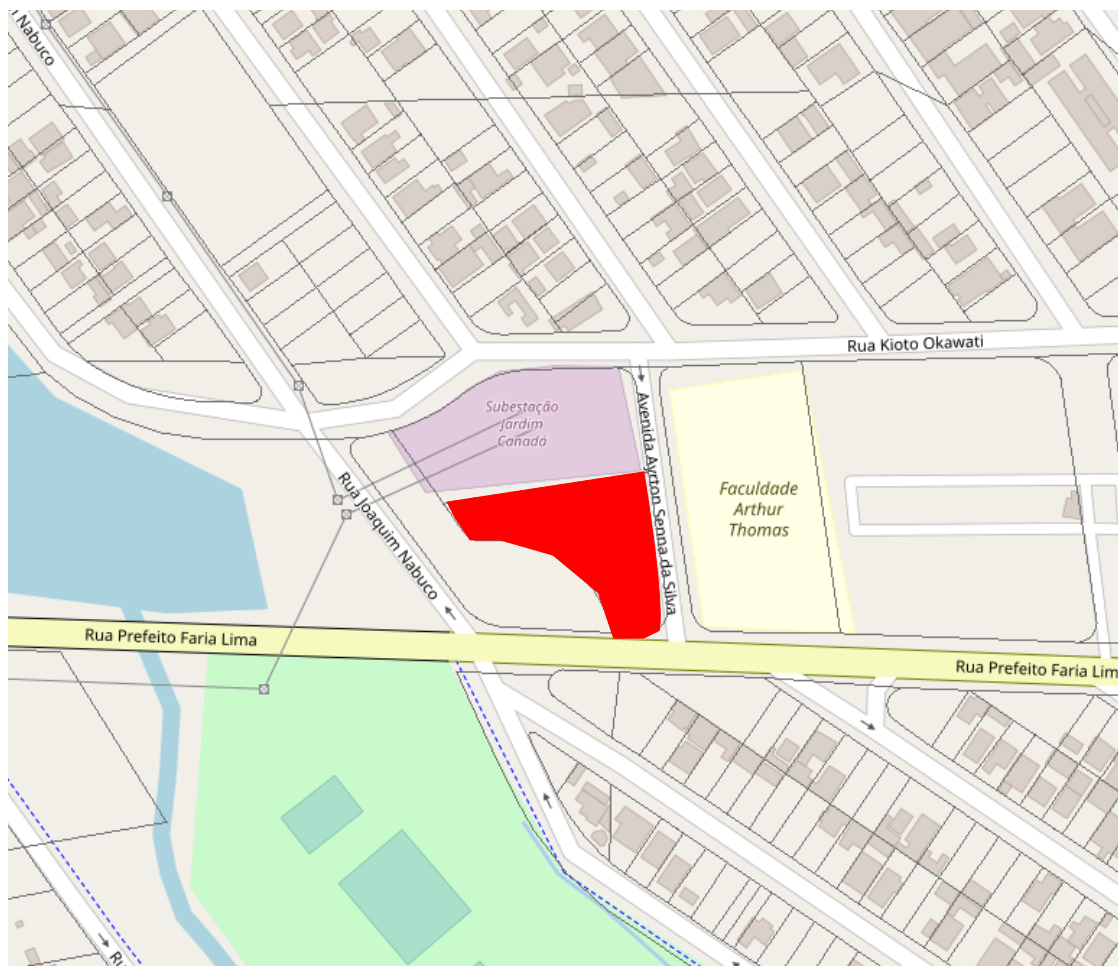

 Lote do Edifício



FONTES DE PESQUISA

BOZELLI, Carlos. Arquitetura de madeira na zona urbana de Londrina. Atrito Art, Londrina, 2004.

Cadastro Imobiliário da Prefeitura Municipal de Londrina.

IPPUL - Instituto de Pesquisa e Planejamento Urbano de Londrina.

IDERIHA, Livia Fernanda. Re-Implantação do Bar Valentino em Londrina, 2003. Trabalho de Graduação Interdisciplinar do Curso de Arquitetura e Urbanismo da Universidade Estadual de Londrina. Londrina, 2003.

Levantamento/Atualização
Elisa Zanon, Denise Lezo e Rodrigo Kamimura
Amanda Brustz
Danielle C., Gabriel B., Isabela G., Thais S.

Data
2004/2005
2017
2019

Folha
07/07