

SICOOB ANTIGA CASA DE CHÁ FUGANTI



Fachada do edifício na década de 1950
Fonte: Jubileu de prata



Vista recente da edificação, 2017.
Fonte: Diretoria de Patrimônio Histórico-Cultural.

IDENTIFICAÇÃO

Endereço	Quadra/Lote (s)	Bairro/Distrito
Praça Willie Davids, 803	Q-19 / L-08B	Centro
Morador: <input checked="" type="checkbox"/> Proprietário <input type="checkbox"/> Inquilino	Tel. Contato	Data de Construção
SICOOB	3305-0505	1946-1951

CARACTERIZAÇÃO

Uso Atual / Uso Inicial	Alterações		
Agência Bancária / Casas Fuganti	<input type="checkbox"/> Inalterada	<input checked="" type="checkbox"/> Regular	<input type="checkbox"/> Significativa
Estado de Conservação	<input type="checkbox"/> Cobertura	<input type="checkbox"/> Vedos	<input type="checkbox"/> Detalhes
<input type="checkbox"/> A bom <input type="checkbox"/> B regular <input type="checkbox"/> C ruim	<input type="checkbox"/> Estrutura	<input type="checkbox"/> Fundação	<input type="checkbox"/> Aspecto Geral

SIGNIFICÂNCIA

Ser um edifício característico do estilo Art Déco em Londrina.
Ser parte do Conjunto Homogêneo da Quadra 19.
Ser representativo de épocas de desenvolvimento.
Ser testemunho da passagem do tempo.

DESCRIÇÃO

Trata-se de um dos edifícios mais característicos do estilo Art Déco londrinense, construído originalmente para abrigar a Casa de Chá e a loja de Departamentos pertencente à firma Irmãos Fuganti, configurando, na época, um ponto de encontro da sociedade da cidade. O prédio possui três pavimentos, e acompanha o alinhamento predial curvo da Quadra 19. Possui platibanda e volumes cilíndricos na fachada. É hoje o exemplar que apresenta melhor estado de conservação entre os edifícios que fazem parte do conjunto homogêneo da Quadra 19.

Levantamento	Data	Folha
Elisa Zanon, Denise Lezo e Rodrigo Kamimura	2004/2005	01/04

Foto



Vista da edificação, Banco HSBC.
Fonte: Autores, abril de 2005.

INVENTÁRIO ARQUITETÔNICO

Plano Diretor de Patrimônio Histórico-Cultural

E76

Neutro Import. Excepc.

Plantas

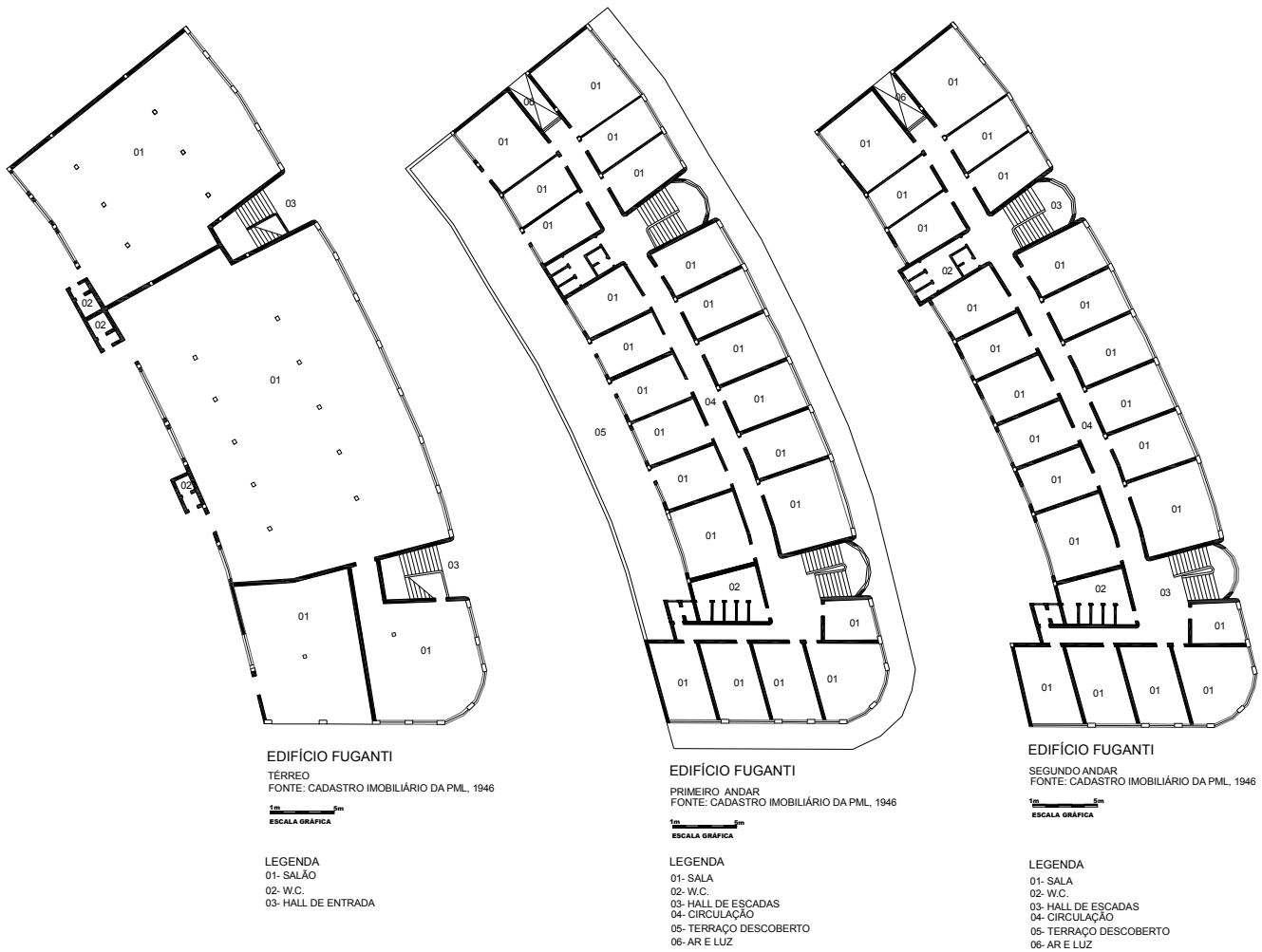

IDENTIFICAÇÃO COMPLEMENTAR

Projetista/Construtor	Área do Lote	Área Construída	Data Aprovação/Habite-se
Eng. Civil João Fonseca Neves Predial Construtora de Londrina	2670,00 m ²	946,80 m ² (original) 3498,47 m ² (atual)	1946 / 1951

Levantamento
Elisa Zanon, Denise Lezo e Rodrigo Kamimura

Data
2004/2005

Folha
02/04

Secretaria da Cultura de Londrina

Programa Municipal de Incentivo à Cultura

Cortes / Elevação

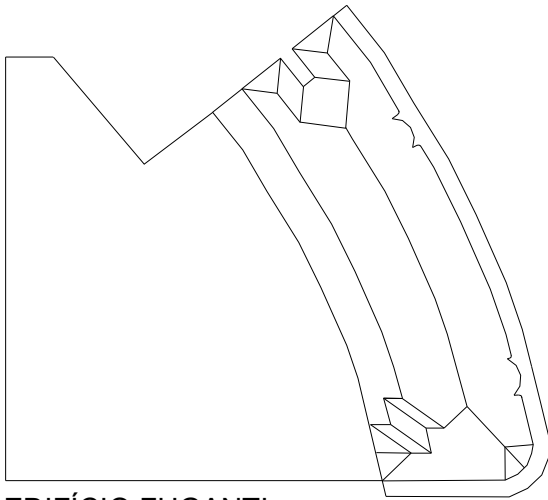

EDIFÍCIO FUGANTI

CORTE TRANSVERSAL
FONTE: CADASTRO IMOBILIÁRIO DA PML, 1946



EDIFÍCIO FUGANTI

CORTE TRANSVERSAL
FONTE: CADASTRO IMOBILIÁRIO DA PML, 1946

1m 5m
ESCALA GRÁFICA

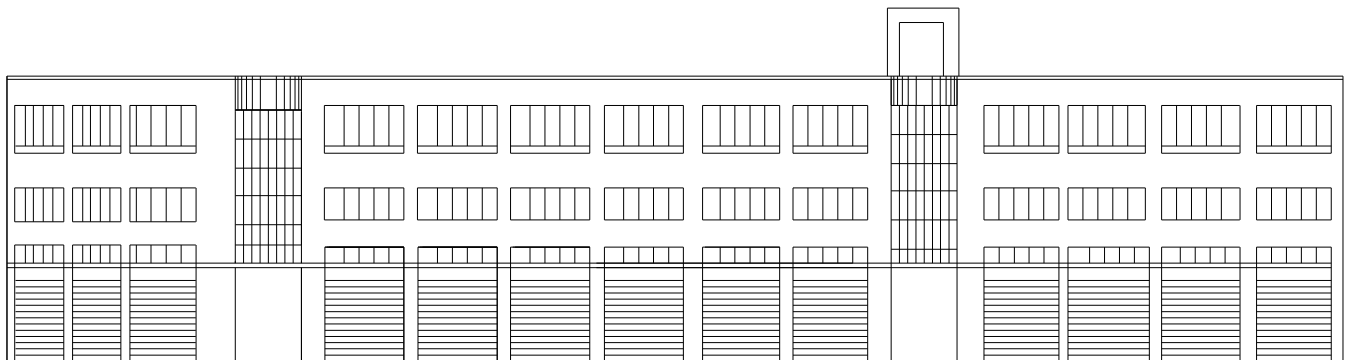

REFORMA DE PRÉDIO EM ALVENARIA DE TIJOLOS

SEGUNDO ANDAR
FONTE: CADASTRO IMOBILIÁRIO DA PML, 1956

1m 5m
ESCALA GRÁFICA

INVENTÁRIO ARQUITETÔNICO

Plano Diretor de Patrimônio Histórico-Cultural

E76

Neutro Import. Excepc.

INSERÇÃO URBANA

Fonte: SIGLON – Sistema de Informação Geográfica de Londrina, 2019.



FONTES DE PESQUISA

Cadastro Imobiliário da Prefeitura Municipal de Londrina.

Museu Histórico “Pe. Carlos Weiss”.

IPPUL - Instituto de Pesquisa e Planejamento Urbano de Londrina.

BRANCO, G. MIONI, F. **Documentário Histórico: Jubileu de Prata**. Londrina: Revista Realizações Brasileiras, 1959.

América Magazine nº 12 ano 5. Edição Especial Irmãos Fuganti S.A. , 1960 (Acervo do Museu Histórico “Pe. Carlos Weiss”)

Levantamento
Elisa Zanon, Denise Lezo e Rodrigo Kamimura
Danielle C., Gabriel B., Isabela G., Thais S.

Data
2004/2005
2019

Folha
04/04