

SERRARIA E FÁBRICA DE MÓVEIS BATTISTELLA E PORTOBELLO DEMOLIDO



Fachada principal da serraria.
Fonte: Trabalho Final de Graduação da Arquiteta Ilzângela Keila de Almeida, 2003.

IDENTIFICAÇÃO

Endereço	Quadra/Lote (s)	Bairro/Distrito
Av. Maringá, 2200	Subdivisão do Lote 157-A	Centro
Morador: <input checked="" type="checkbox"/> Proprietário <input type="checkbox"/> Inquilino	Tel. Contato	Data de Construção
1º - Battistella e Policastro Ind. e Com. de Artefatos de Madeira	3327-4545	Início déc. 40
2º - Battistella e Portobello Ltda. (a partir de 1998)		

CARACTERIZAÇÃO

Uso Atual / Uso Inicial	Alterações	<input checked="" type="checkbox"/> Regular	<input type="checkbox"/> Significativa
Serraria e Fábrica de Móveis	<input type="checkbox"/> Inalterada		
Estado de Conservação	<input type="checkbox"/> Cobertura	<input type="checkbox"/> Vedos	<input type="checkbox"/> Detalhes
<input type="checkbox"/> A bom <input type="checkbox"/> B regular <input type="checkbox"/> C ruim	<input type="checkbox"/> Estrutura	<input type="checkbox"/> Fundação	<input type="checkbox"/> Aspecto Geral

SIGNIFICÂNCIA

Um dos 1ºs parques industriais implantados na cidade, testemunho do seu desenvolvimento. Um dos poucos remanescentes que utiliza a madeira como sistema construtivo.

Formado por um conjunto de barracões em madeira, um barracão de alvenaria de tijolos e pequenos anexos. Implantados num grande terreno de esquina.

Conjunto de madeira: formado por três barracões, sendo o maior deles um galpão aberto cujo corpo central possui aprox 20 x 50m com dois anexos laterais. Utiliza três tipos de pilares: madeira, madeira com base de concreto e concreto.

Os outros dois barracões são vedados nas laterais tendo dimensão aprox. de 15 x 25m. As estruturas da cobertura são em tesouras de madeira aparentes e cobertura mista: telhas cerâmicas e fibrocimento. Pé-direito variado entre 10 e 15m.

Barracão de alvenaria: base medindo 24 x 67m e implantação de esquina. Estrutura da cobertura em arco laminado de madeira e cobertura de fibrocimento. Pé-direito 10m.

Encontra-se descaracterizado após reforma recente, tendo alguns de seus arcos laminados destruídos.

Levantamento/Atualização	Data	Folha
Keila Rex	Ago/2003	01/03
Amanda Brustz	2017	

Planta / Elevações

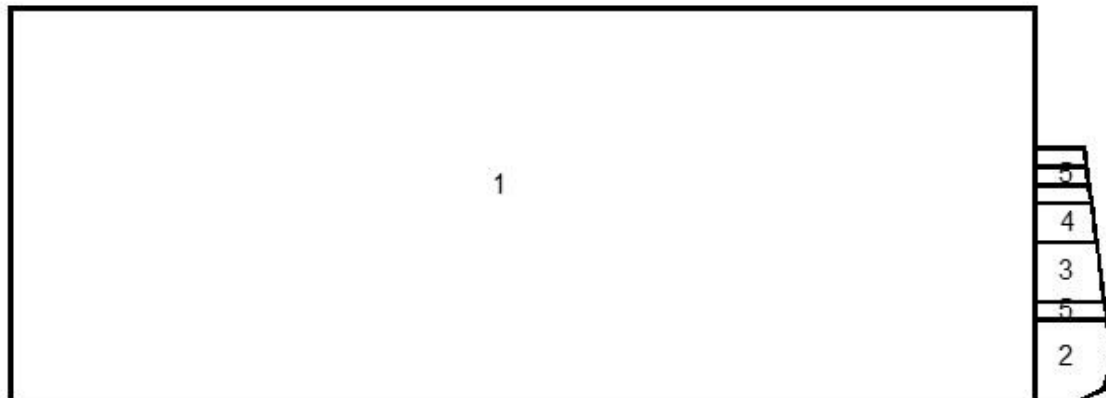

Planta barracão de alvenaria.
Antes da reforma de 2002.

1. Marcenaria
2. Escritório
3. Sala de Ferramentas
4. Vestiário
5. WC

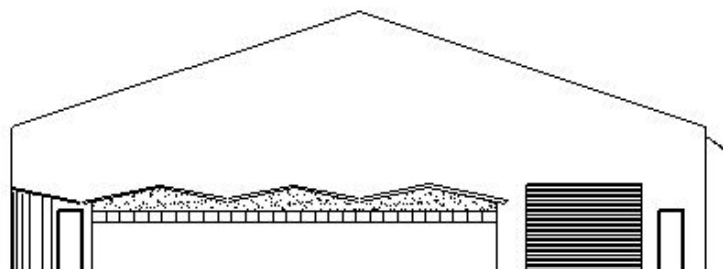

Elevação Frontal barracão alvenaria.
Antes da reforma de 2002.

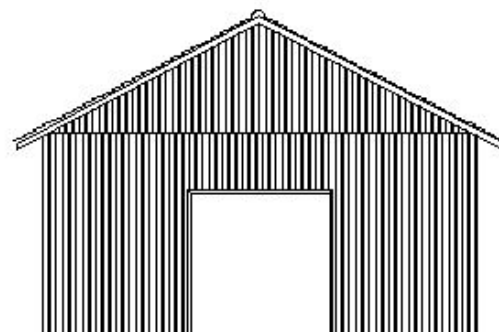

Elevação Frontal barracão de madeira.



IDENTIFICAÇÃO COMPLEMENTAR

Projetista/Construtor	Área do Lote	Área Construída	Data Aprovação/Habite-se
B. de madeira: desconhecido B. de alvenaria (1968): Eng. José Augusto Queiroz	10.758,49 m ²	4.723,57 m ²	

Levantamento
Keila Rex

Data
Ago/2003

Folha
02/03

Foto



Detalhe do galpão de madeira.

INSERÇÃO URBANA

Fonte: SIGLON – Sistema de Informação Geográfica de Londrina, 2019.

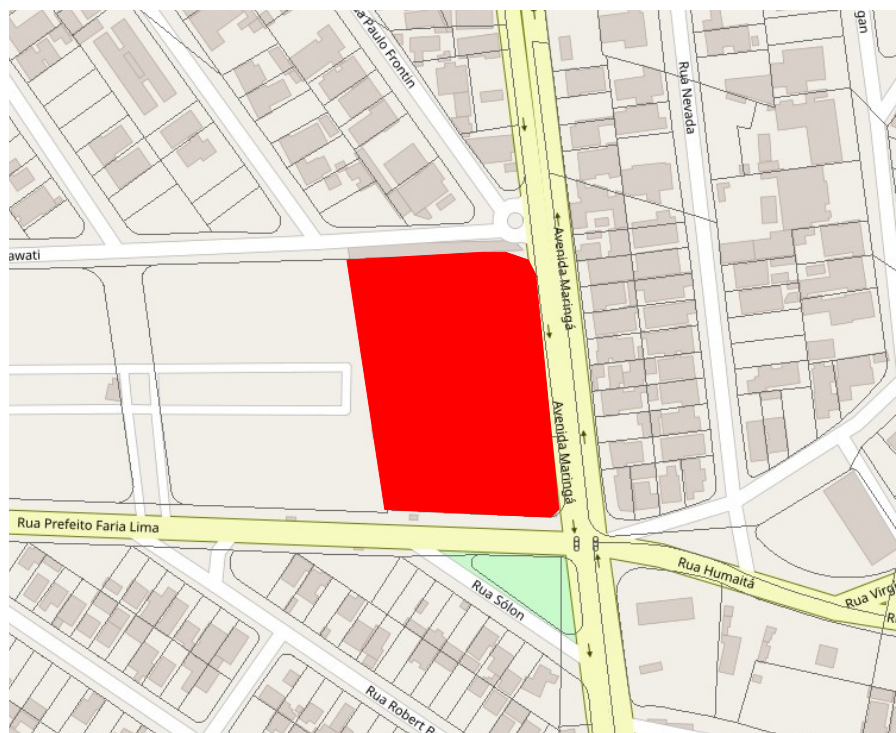

Área do Lote

Levantamento
Keila Rex
Danielle C., Gabriel B., Isabela G., Thais S.

Data
Ago/2003
2019

Folha
03/03