

ANTIGA RESIDÊNCIA DARCÍRIO EGGER ATUAL BRASILIANO BAR E RESTAURANTE



Edificação antes da reciclagem.
Fonte: Marcelo Camargo, 2003.



Vista da esquina do restaurante.
Fonte: Diretoria de Patrimônio Histórico-Cultural, 2017.

IDENTIFICAÇÃO

Endereço Rua Espírito Santo, 655	Quadra/Lote (s) Q-58 / L-17	Bairro/Distrito Centro
Morador: <input type="checkbox"/> Proprietário <input checked="" type="checkbox"/> Inquilino Marcelo Camargo do Nascimento	Tel. Contato 3322-9211	Data de Construção 1946

CARACTERIZAÇÃO

Uso Atual / Uso Inicial Bar e Restaurante / Residência	Alterações <input type="checkbox"/> Inalterada <input checked="" type="checkbox"/> Regular <input type="checkbox"/> Significativa
Estado de Conservação <input checked="" type="checkbox"/> bom <input type="checkbox"/> regular <input type="checkbox"/> ruim	<input checked="" type="checkbox"/> Cobertura <input type="checkbox"/> Vedos <input type="checkbox"/> Detalhes <input type="checkbox"/> Estrutura <input type="checkbox"/> Fundação <input type="checkbox"/> Aspecto Geral

SIGNIFICÂNCIA

Construção em alvenaria da década de 1940. Ser testemunho da passagem do tempo.

DESCRIÇÃO

Trata-se de um dos exemplares remanescentes de uma tipologia de construções em alvenaria muito comum na Londrina da década de 1940. Construída em 1946 para fins residenciais, teve como primeiro proprietário o senhor Darcírio Egger, vereador do município entre 1955 e 1959.

Levantamento
Elisa Zanon, Denise Lezo e Rodrigo Kamimura
Amanda Brustz

Data
2006
2017

Folha
01/07

Fotos



Brasiliano Bar e Cozinha.
Fonte: Autores, 2005.



Letreiro.
Fonte: Diretoria de Patrimônio Histórico-Cultural, 2018.



Visão Esquina.
Fonte: Diretoria de Patrimônio Histórico-Cultural, 2018.



Entrada do restaurante.
Fonte: Diretoria de Patrimônio Histórico-Cultural, 2017.



Detalhe esquadrias.
Fonte: Diretoria de Patrimônio Histórico-Cultural, 2018.

INVENTÁRIO ARQUITETÔNICO

Plano Diretor de Patrimônio Histórico-Cultural

E109

Neutro Import. Excepç.

Implantação / Elevação

Antiga Residência Darcírio Egger

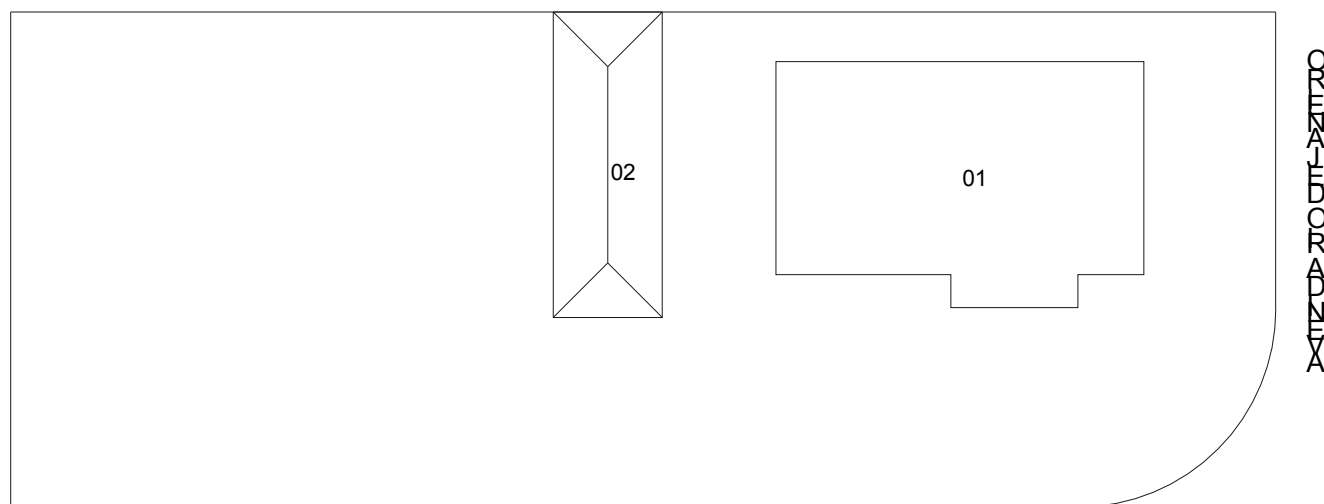

RESIDÊNCIA DARCÍRIO EGGER

IMPLANTAÇÃO

FONTE: CADÁSTRO IMOBILIÁRIO PML, 1946

ESCALA GRÁFICA

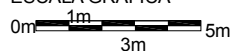

RUA ESPÍRITO SANTO

LEGENDA

01 RESIDÊNCIA

02 GARAGEM

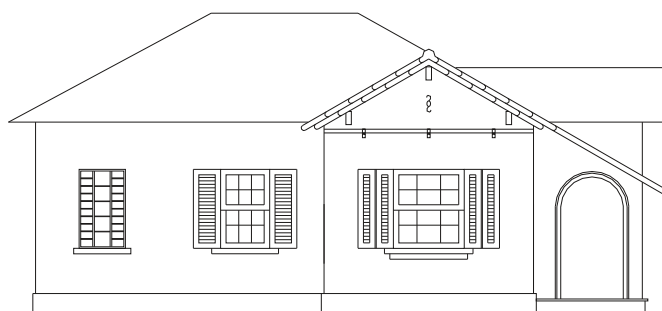

RESIDÊNCIA DARCÍRIO EGGER

FACHADA RUA ESPÍRITO SANTO

FONTE: CADASTRO IMOBILIÁRIO PML, 1946

ESCALA GRÁFICA

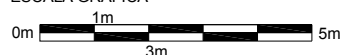

IDENTIFICAÇÃO COMPLEMENTAR

Projetista/Construtor	Área do Lote	Área Construída	Data Aprovação/Habite-se
Eng. Civil Omar Rupp	581,25 m ²	107,00 m ²	Jul 1946 / Nov 1946

Levantamento
Elisa Zanon, Denise Lezo e Rodrigo Kamimura
Amanda Brustz

Data
2006
2017

Folha
03/07

Planta / Corte / Elevação

Antiga Residência Darcírio Egger

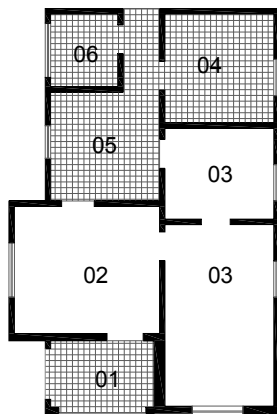
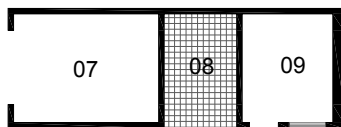

LEGENDA

- 01 VARANDA
- 02 SALA
- 03 DORMITÓRIO
- 04 COZINHA
- 05 COPA
- 06 INSTALAÇÕES SANITÁRIAS
- 07 GARAGEM
- 08 TANQUE
- 09 DEPÓSITO

RESIDÊNCIA DARCÍRIO EGGER

PLANTA TÉRREO

FONTE: CADASTRO IMOBILIÁRIO PML, 1946

ESCALA GRÁFICA

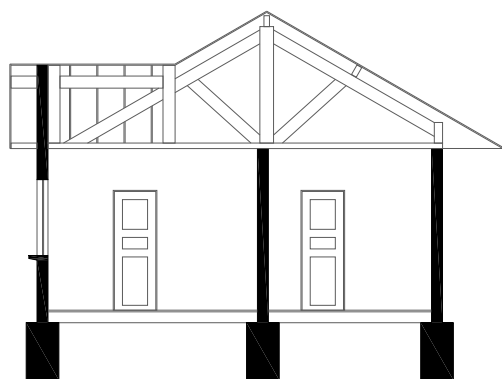
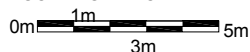

RESIDÊNCIA DARCÍRIO EGGER

CORTE TRANSVERSAL

FONTE: CADASTRO IMOBILIÁRIO PML, 1946

ESCALA GRÁFICA

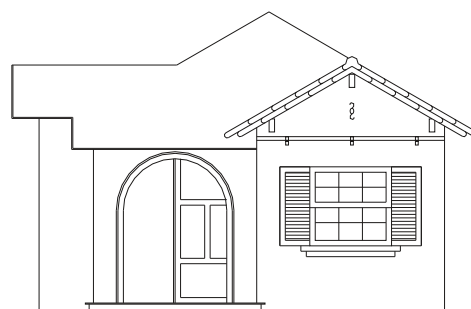
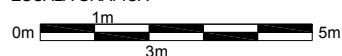

RESIDÊNCIA DARCÍRIO EGGER

FACHADA AV. RIO DE JANEIRO

FONTE: CADASTRO IMOBILIÁRIO PML, 1946

ESCALA GRÁFICA

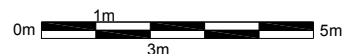

Levantamento

Elisa Zanon, Denise Lezo e Rodrigo Kamimura
Amanda Brustz

Data

2006
2017

Folha

04/07

INVENTÁRIO ARQUITETÔNICO

Plano Diretor de Patrimônio Histórico-Cultural

E109

Neutro Import. Excepç.

Planta / Elevação

Atual Brasileiro Bar e Restaurante

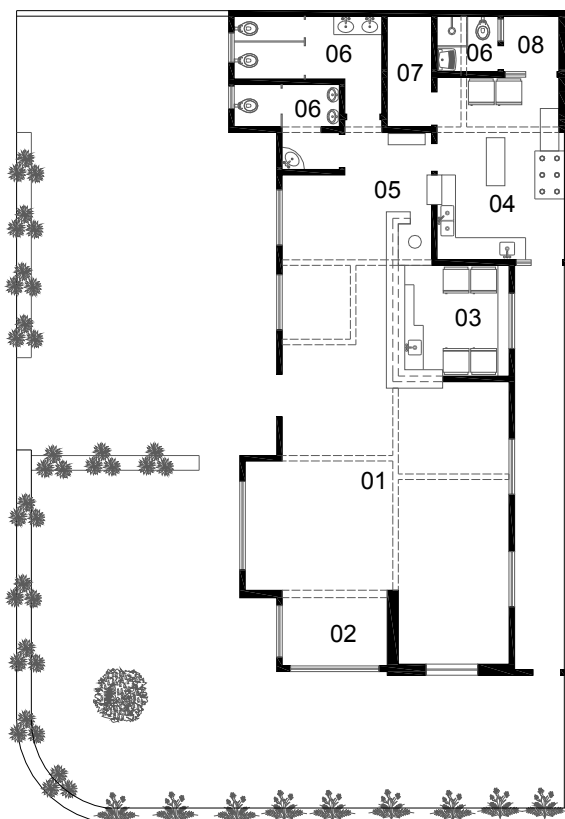

LEGENDA

- 01 SALÃO
- 02 PALCO
- 03 BAR/CAIXA
- 04 COZINHA
- 05 HALL SERVIÇO
- 06 INSTALAÇÕES SANITÁRIAS
- 07 DEPÓSITO
- 08 ÁREA DE SERVIÇO

BRASILIANO BAR E COZINHA

PLANTA TÉRREO

FONTE: SILVANA CAMARGO NASCIMENTO, 2004

ESCALA GRÁFICA

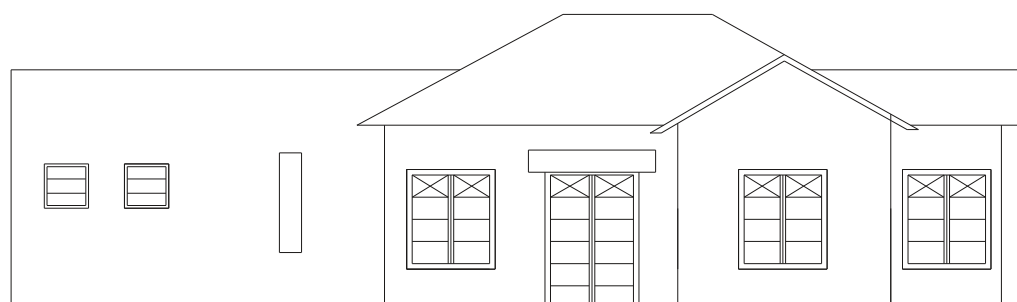
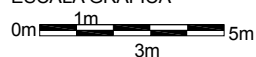

BRASILIANO BAR E COZINHA

FACHADA RUA ESPÍRITO SANTO

FONTE: ENGENHEIRA SILVANA CAMARGO NASCIMENTO, 2004

ESCALA GRÁFICA

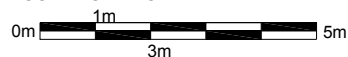

Levantamento

Elisa Zanon, Denise Lezo e Rodrigo Kamimura
Amanda Brustz

Data

2006
2017

Folha

05/07

Planta / Elevação

Atual Brasileiro Bar e Restaurante

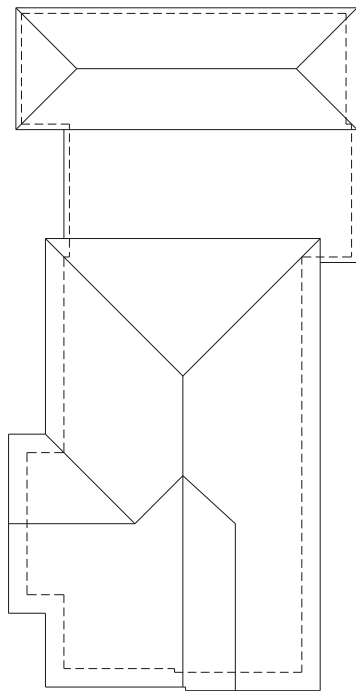

BRASILIANO BAR E COZINHA

PLANTA COBERTURA

FONTE: SILVANA CAMARGO NASCIMENTO, 2004

ESCALA GRÁFICA

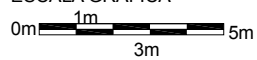

BRASILIANO BAR E COZINHA

FACHADA AVENIDA RIO DE JANEIRO

FONTE: ENGENHEIRA SILVANA CAMARGO NASCIMENTO, 2004

ESCALA GRÁFICA

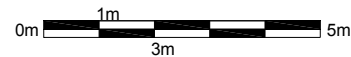

Levantamento

Elisa Zanon, Denise Lezo e Rodrigo Kamimura
Amanda Brustz

Data

2006
2017

Folha

06/07

INVENTÁRIO ARQUITETÔNICO

Plano Diretor de Patrimônio Histórico-Cultural

E109

Neutro Import. Excepç.

INSERÇÃO URBANA

Fonte: SIGLON – Sistema de Informação Geográfica de Londrina, 2019

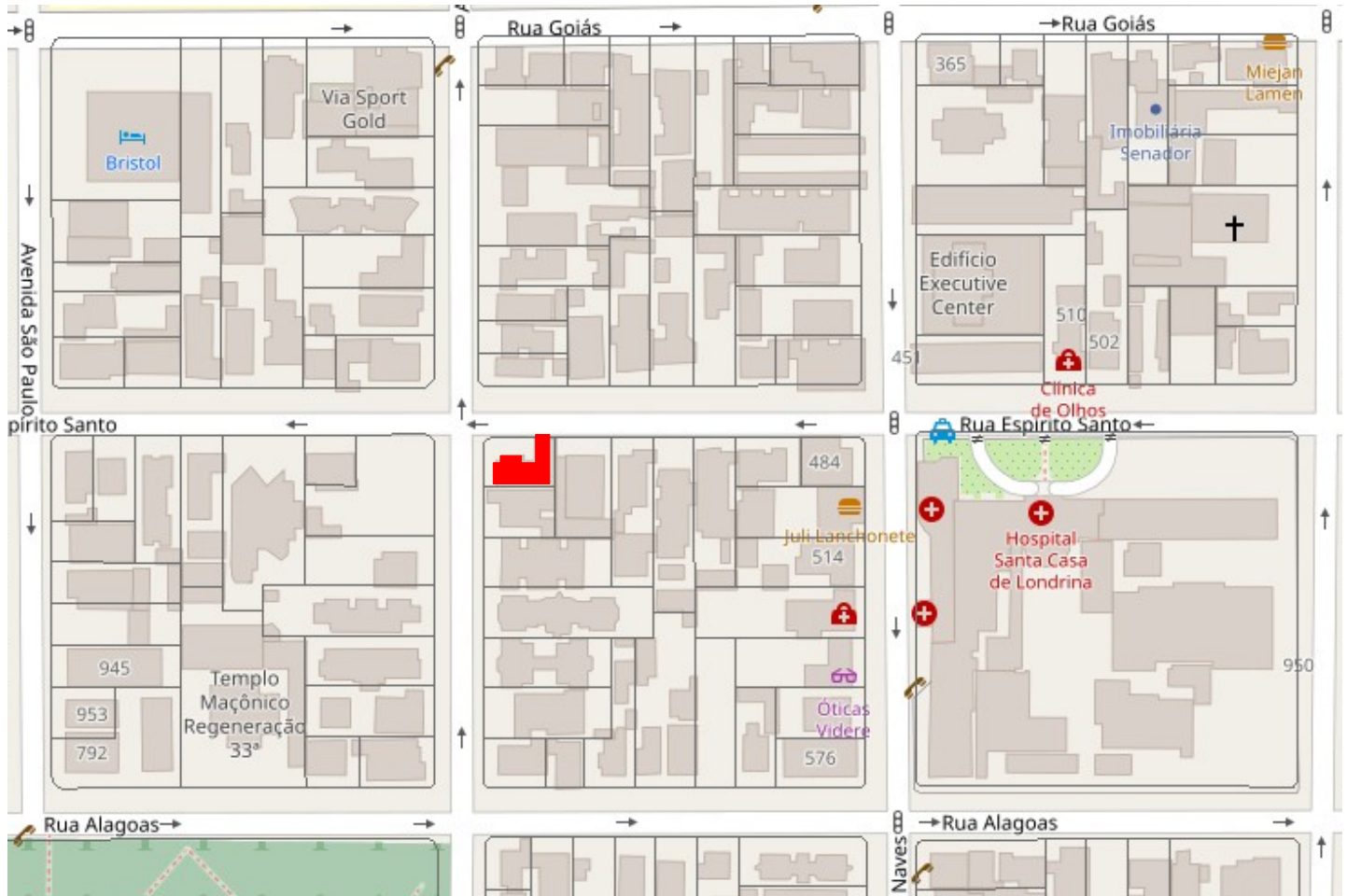

Área construída no lote



FONTES DE PESQUISA

IPPUL - Instituto de Pesquisa e Planejamento Urbano de Londrina.

Cadastro Imobiliário da Prefeitura Municipal de Londrina.

Levantamento

Elisa Zanon, Denise Lezo e Rodrigo Kamimura
Amanda Brustz
Danielle C., Gabriel B., Isabela G., Thais S.

Data

2006
2017
2019

Folha

07/07