

ANTIGA GARAGEM DA RESIDÊNCIA SR. NARCIZO SPOLADORE ATUAL VILÃO BAR



Fachada da Entrada do Vilão Bar.
Fonte: Autores, 2005.



Corredor de acesso ao Bar, 1979.
Fonte: Proprietário William Amador Bueno de Moraes.



Fachada da Entrada do Vilão Bar, 2018

IDENTIFICAÇÃO

Endereço Rua Sergipe, 1461	Quadra/Lote (s) Q-122 / L-22	Bairro/Distrito Centro
Morador: <input type="checkbox"/> Proprietário <input checked="" type="checkbox"/> Inquilino William Amador Bueno de Moraes	Tel. Contato 3322-0854	Data de Construção 1950 a 1951

CARACTERIZAÇÃO

Uso Atual / Uso Inicial Garagem / Casa Noturna	Alterações <input type="checkbox"/> Inalterada <input checked="" type="checkbox"/> Regular <input type="checkbox"/> Significativa
Estado de Conservação <input type="checkbox"/> A bom <input type="checkbox"/> B regular <input type="checkbox"/> C ruim	<input type="checkbox"/> B Cobertura <input type="checkbox"/> A Vedos <input type="checkbox"/> A Detalhes <input type="checkbox"/> B Estrutura <input type="checkbox"/> B Fundação <input type="checkbox"/> A Aspecto Geral

SIGNIFICÂNCIA

Ser testemunho da passagem do tempo.

DESCRIÇÃO

A edificação construída na década de 1950 nos fundos do lote era utilizada pelos moradores como área de lazer. O acesso ao bar é realizado através de um corredor lateral ao lado da casa. Trata-se de uma construção feita em alvenaria de tijolos e cobertura de duas águas.

Levantamento
Elisa Zanon, Denise Lezo e Rodrigo Kamimura

Data
2006

Folha
01/04

Implantação / Cortes / Elevação

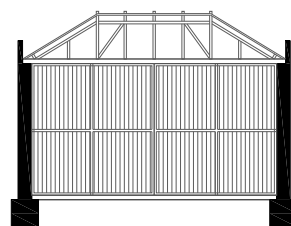
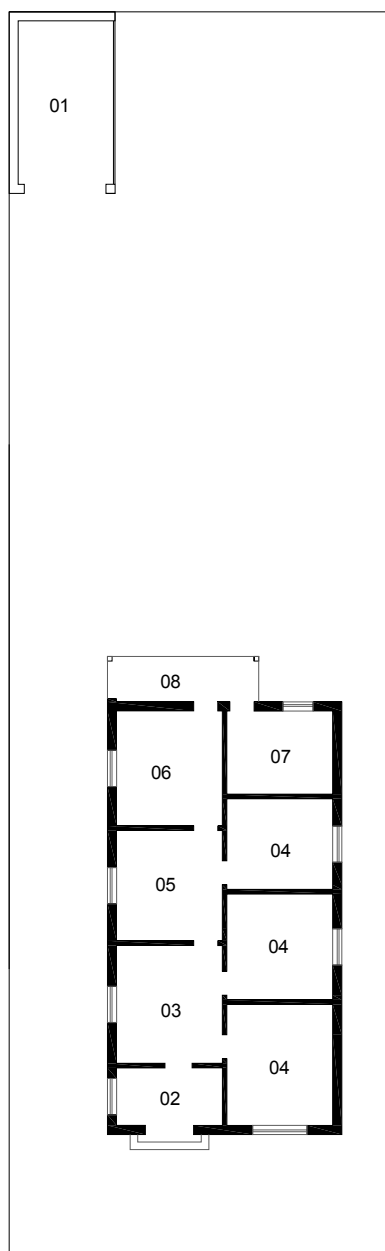

RESIDÊNCIA NARCIZO SPOLADORE

CORTE LONGITUDINAL DA GARAGEM

FONTE: CADASTRO IMOBILIÁRIO PML, 1950

ESCALA GRÁFICA

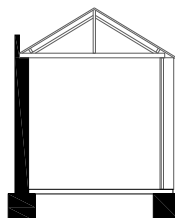
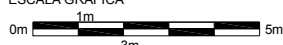

RESIDÊNCIA NARCIZO SPOLADORE

CORTE TRANSVERSAL DA GARAGEM

FONTE: CADASTRO IMOBILIÁRIO PML, 1950

ESCALA GRÁFICA

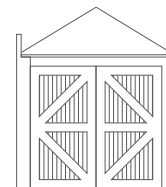
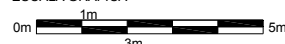

RESIDÊNCIA NARCIZO SPOLADORE

FACHADA DA GARAGEM

FONTE: CADASTRO IMOBILIÁRIO PML, 1950

ESCALA GRÁFICA

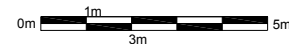

LEGENDA

- 01 GARAGEM
- 02 TERRAÇO
- 03 SALA
- 04 DORMIR
- 05 COPA
- 06 COZINHA
- 07 INSTALAÇÕES SANITÁRIAS
- 08 COBERTO

RESIDÊNCIA NARCIZO SPOLADORE

TÉRREO/IMPLANTAÇÃO

FONTE: CADASTRO IMOBILIÁRIO PML, 1950

ESCALA GRÁFICA

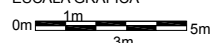

IDENTIFICAÇÃO COMPLEMENTAR

Projetista/Construtor
Eng. Civil Múlfades Sampaio
Correia Pereira da Silva

Área do Lote 525,00 m²
Área Construída 21,00m²

Data Aprovação/Habite-se
Dez 1950 / 1951

Levantamento
Elisa Zanon, Denise Lezo e Rodrigo Kamimura

Data
2006

Folha
02/04

INVENTÁRIO ARQUITETÔNICO

Plano Diretor de Patrimônio Histórico-Cultural

E114

Neutro Import. Excepç.

Implantação / Planta / Corte

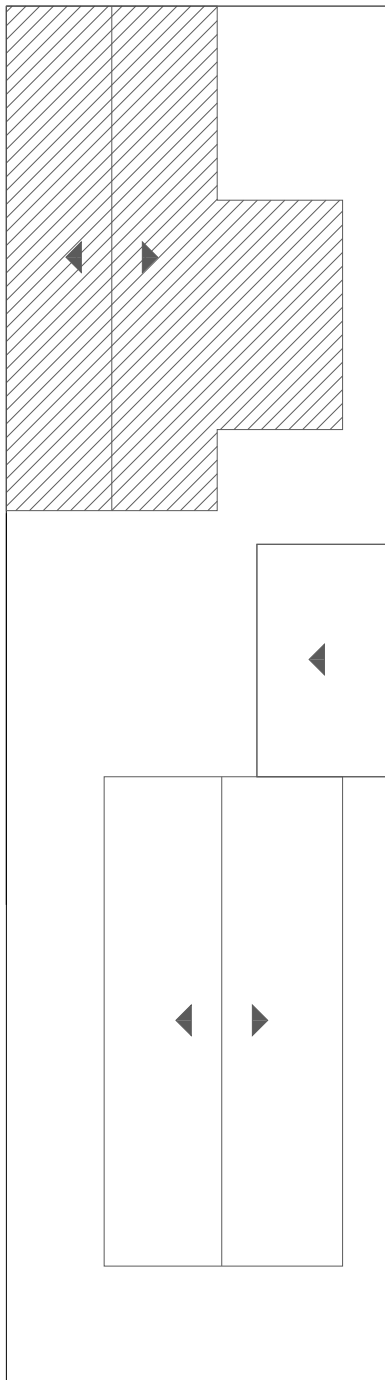

VILÃO BAR
IMPLANTAÇÃO/COBERTURA
FONTE: CADASTRO IMOBILIÁRIO PML, 1997
ESCALA GRÁFICA
0m 1m 3m 5m

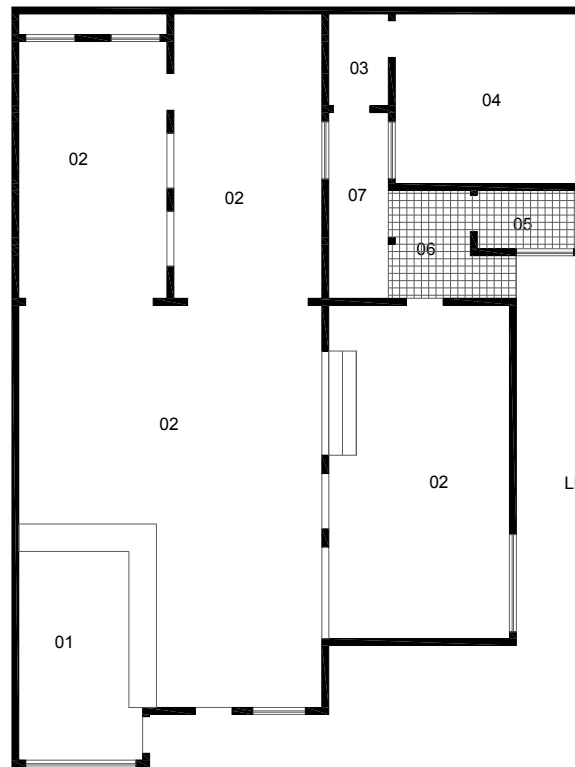

VILÃO BAR
PLANTA TÉRREO
FONTE: CADASTRO IMOBILIÁRIO PML, 1997
ESCALA GRÁFICA
0m 1m 3m 5m

LEGENDA
▨ ÁREA DO BAR

LEGENDA
01 BAR
02 MESAS
03 HALL
04 COZINHA
05 INSTALAÇÕES SANITÁRIAS
06 ÁREA COBERTA
07 ÁREA DESCOBERTA

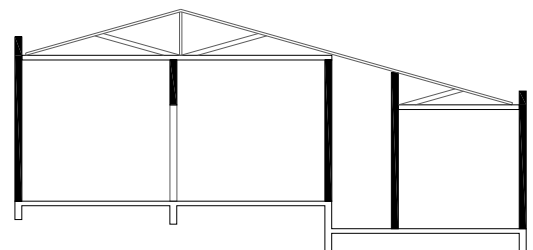

VILÃO BAR
CORTE TRANSVERSAL
FONTE: CADASTRO IMOBILIÁRIO PML, 1997
ESCALA GRÁFICA
0m 1m 3m 5m



Levantamento
Elisa Zanon, Denise Lezo e Rodrigo Kamimura

Data
2006

Folha
03/04

INVENTÁRIO ARQUITETÔNICO

Plano Diretor de Patrimônio Histórico-Cultural

E114

Neutro Import. Excepç.

INSERÇÃO URBANA

Fonte: SIGLON – Sistema de Informação Geográfica de Londrina, 2019



Área construída no lote



FONTES DE PESQUISA

IPPUL - Instituto de Pesquisa e Planejamento Urbano de Londrina.

Cadastro Imobiliário da Prefeitura Municipal de Londrina.

Levantamento

Elisa Zanon, Denise Lezo e Rodrigo Kamimura
Danielle C., Gabriel B., Isabela G., Thais S.

Data

2006
2019

Folha

04/04