

COLÉGIO LONDRINENSE



Imagem atual, 2019
Fonte: Gabriel Bertello Zarpelam

IDENTIFICAÇÃO

Endereço Av. Juscelino Kubitschek, 1652	Quadra/Lote (s) L- 156AB	Bairro/Distrito Centro
Morador: <input checked="" type="checkbox"/> Proprietário <input type="checkbox"/> Inquilino Instituto Filadélfia de Londrina	Tel. Contato (43) 3375-7300	Data de Construção 1940

CARACTERIZAÇÃO

Uso Atual / Uso Inicial Escola	Alterações <input type="checkbox"/> Inalterada <input checked="" type="checkbox"/> Regular <input type="checkbox"/> Significativa
Estado de Conservação <input type="checkbox"/> A bom <input type="checkbox"/> B regular <input type="checkbox"/> C ruim	<input type="checkbox"/> A Cobertura <input type="checkbox"/> A Vedos <input type="checkbox"/> A Detalhes <input type="checkbox"/> A Estrutura <input type="checkbox"/> A Fundação <input type="checkbox"/> A Aspecto Geral

SIGNIFICÂNCIA

Criado em 1940 como Ginásio Londrinense – Colossinho, passou a ofertar cursos primários e preparatórios para ensino superior em 1941. O Instituto Filadélfia foi fundado em maio de 1945, como uma Sociedade Civil de Evangélicos Brasileiros, e somente em 1969 mudou sua localização e foi reorganizada para abrigar o Centro Universitário de Londrina, chamado na época de Cesulon e hoje conhecido como UniFil – Centro Universitário Filadélfia.

DESCRIÇÃO

Colégio com fachada principal voltada a avenida Juscelino Kubitschek, onde conta com um bolsão de veículos para melhor atender aos estudantes. Suas principais aberturas estão na fachada leste, a mesma se encontra protegida por uma série de brises verticais.

Levantamento Aline Terra, Viviane Guariente e Gabriel Bertello	Data 2019	Folha 01/04
Secretaria da Cultura de Londrina	Programa Municipal de Incentivo à Cultura	

INVENTÁRIO ARQUITETÔNICO

Plano Diretor de Patrimônio Histórico-Cultural

E127

Neutro Import. Excepc.

FOTOS



Imagem de Época
Fonte: Foto Estrela



Imagem de Época
Fonte:

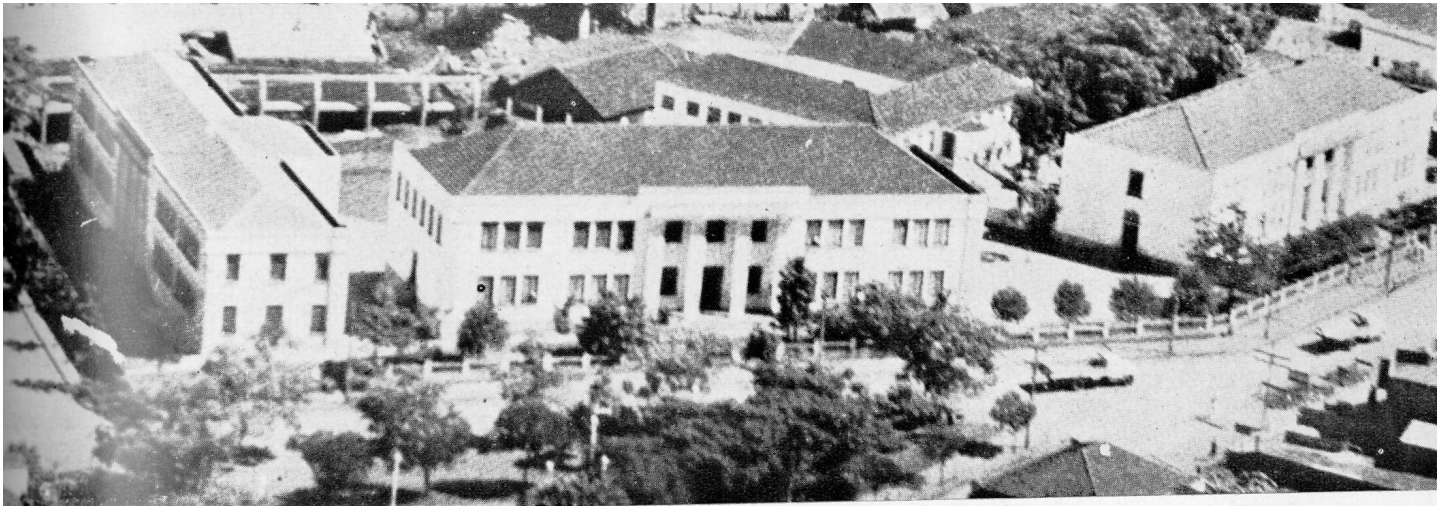

Vista aérea do Instituto Filadélfia de Londrina. Ao fundo, o colossal "Gymnasium" de esportes para 4.000 pessoas

Imagem de Época
Fonte:



Imagem de Época
Fonte: Foto Estrela

IDENTIFICAÇÃO COMPLEMENTAR

IDENTIFICAÇÃO COMPLEMENTAR			Data Aprovação/Habite-se
Projetista/Construtor	Área do Lote	Área Construída	1940
Levantamento		Data	Folha
Aline Terra, Viviane Guariante e Gabriel Bertello		2019	02/04
Secretaria da Cultura de Londrina		Programa Municipal de Incentivo à Cultura	

INSERÇÃO URBANA

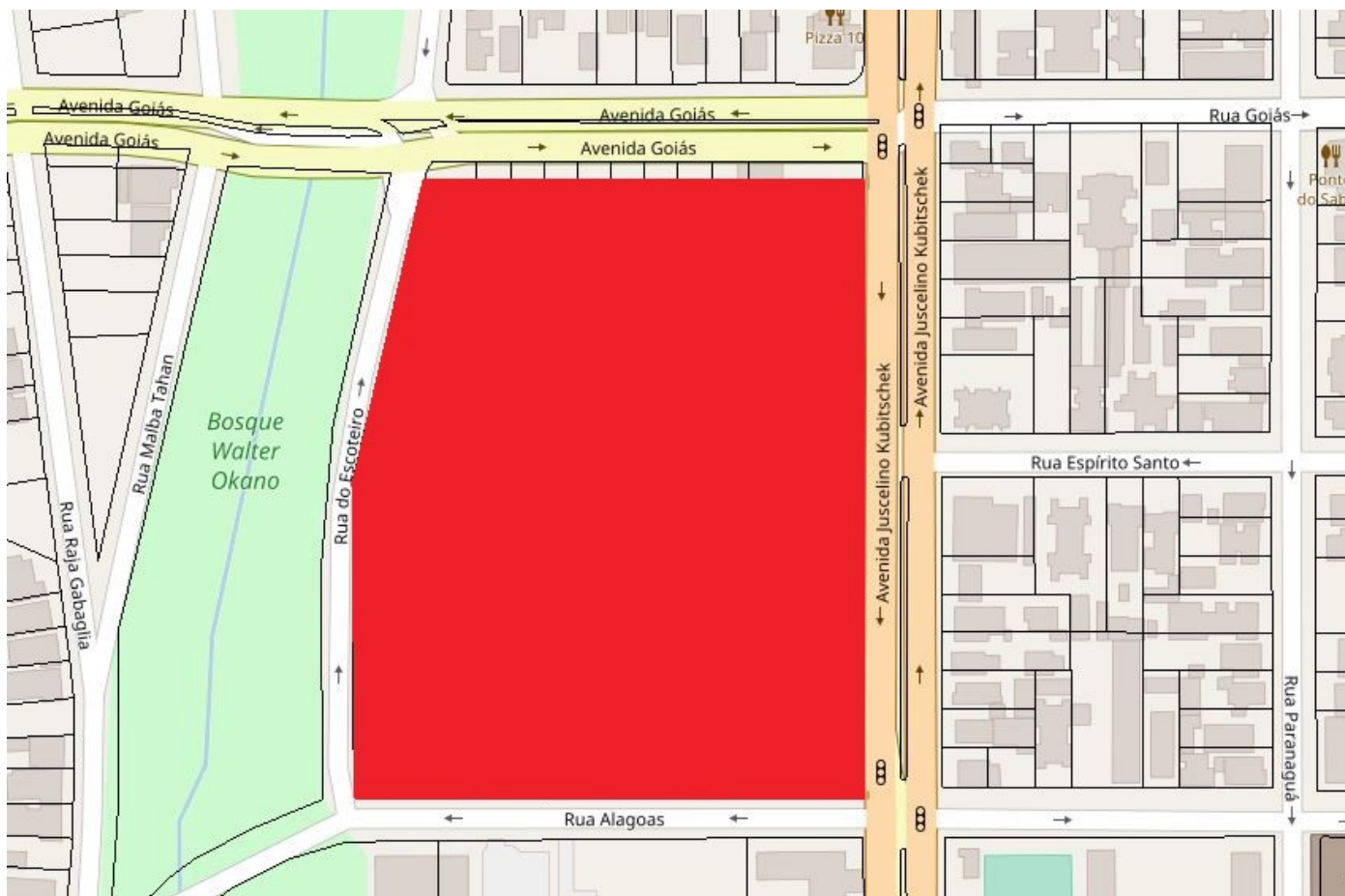

Fonte: SIGLON – Sistema de Informações Geográficas de Londrina

FONTES DE PESQUISA

CADASTRO IMOBILIÁRIO, PREFEITURA MUNICIPAL DE LONDRINA, 2019