

### ESTÁDIO VITORINO GONÇALVES DIAS (VGD)



Vista superior do VGD 2012.  
Fonte: Google Earth.



Arquibancada VGD.  
Fonte: [www.http://guia.gazetadopovo.com.br](http://www.gazetadopovo.com.br)

#### IDENTIFICAÇÃO

Endereço <b>Av. Jorge Casoni, 1900</b>	Quadra/Lote (s) <b>Q-169 / L-13</b>	Bairro/Distrito <b>Vila Casoni</b>
Morador: <input checked="" type="checkbox"/> Proprietário <input type="checkbox"/> Inquilino <b>Prefeitura Municipal de Londrina</b>	Tel. Contato <b>3322-9756</b>	Data de Construção <b>1947</b>

#### CARACTERIZAÇÃO

Uso Atual / Uso Inicial <b>Estádio de Futebol</b>	Alterações <input type="checkbox"/> Inalterada <input checked="" type="checkbox"/> Regular <input type="checkbox"/> Significativa
Estado de Conservação <input type="checkbox"/> A bom <input type="checkbox"/> B regular <input type="checkbox"/> C ruim	<input type="checkbox"/> Cobertura <input type="checkbox"/> Vedos <input type="checkbox"/> Detalhes <input type="checkbox"/> Estrutura <input type="checkbox"/> Fundação <input type="checkbox"/> Aspecto Geral

#### SIGNIFICÂNCIA

Primeiro estádio de futebol construído na cidade de Londrina.

#### DESCRIÇÃO

Nos anos 40, o Estádio VGD era um campinho de futebol utilizado em disputas entre funcionários da Cerâmica Mortari e times de futebol amadores de Londrina. O terreno de mais de 20.000 m<sup>2</sup> foi doado pela Bartolomeu Minatti e que, posteriormente, doou mais 9.000 m<sup>2</sup> formando a área total atual.

Levantamento/Atualização  
Elisa Zanon, Denise Lezo e Rodrigo Kamimura  
Amanda Brustz

Data  
2012  
2018

Folha  
01/04

# INVENTÁRIO ARQUITETÔNICO

Plano Diretor de Patrimônio Histórico-Cultural

## E129

Neutro Import. Excep.

Planta / Corte

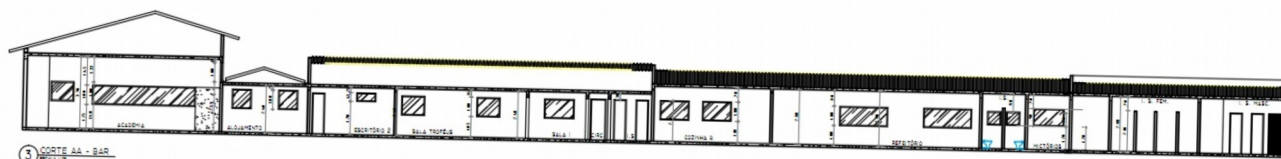
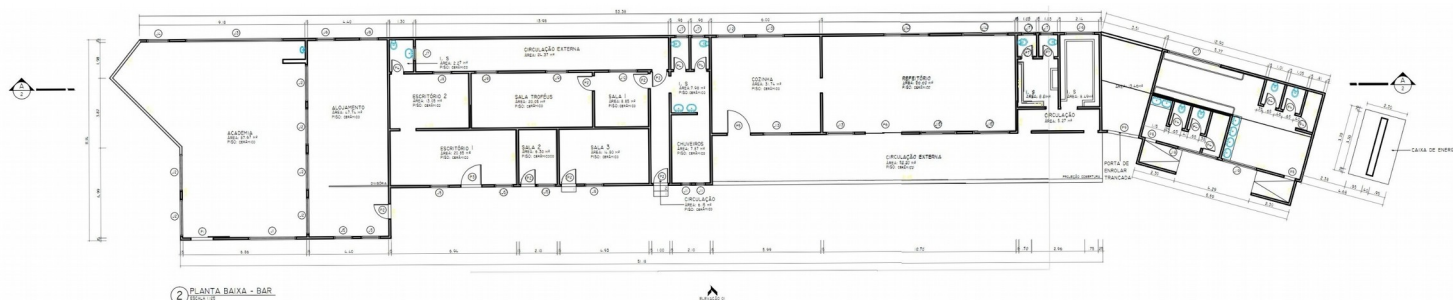

Levantamento/Atualização  
Elisa Zanon, Denise Lezo e Rodrigo Kamimura

Data  
2012

Folha  
02/04

# INVENTÁRIO ARQUITETÔNICO

Plano Diretor de Patrimônio Histórico-Cultural

## E129

Neutro Import. Excepç.

PLANTAS / CROQUIS

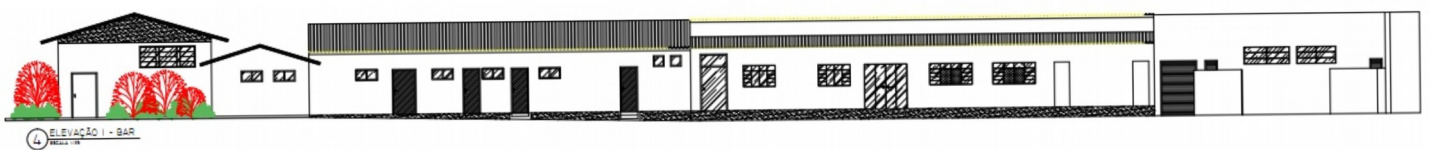
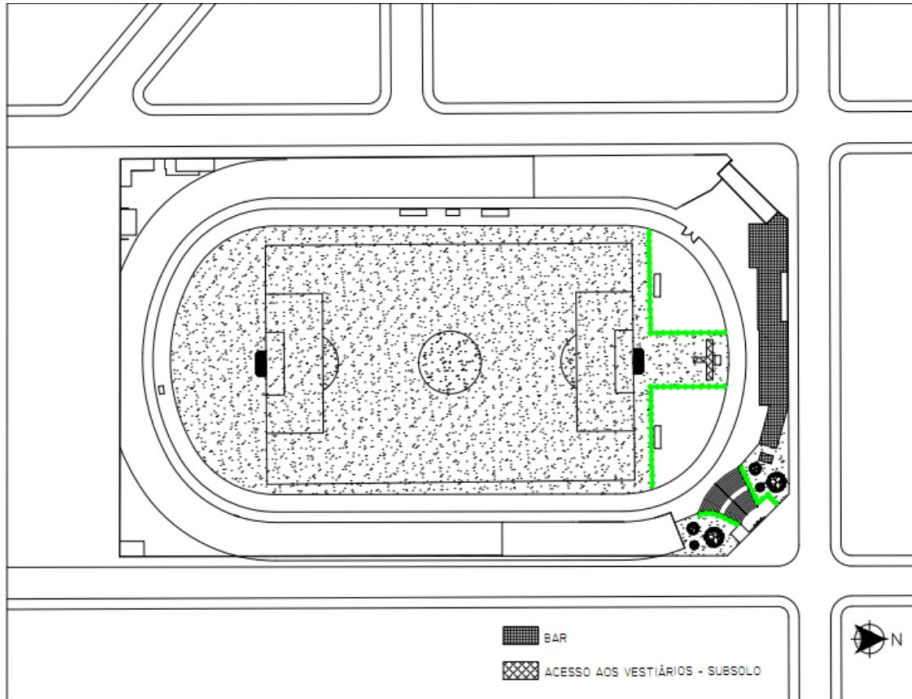

Levantamento/Atualização  
Elisa Zanon, Denise Lezo e Rodrigo Kamimura

Data  
2012

Folha  
03/04

# INVENTÁRIO ARQUITETÔNICO

Plano Diretor de Patrimônio Histórico-Cultural

E129

Neutro Import. Excepc.

## INSERÇÃO URBANA

Fonte: SIGLON – Sistema de Informação Geográfica de Londrina, 2019.

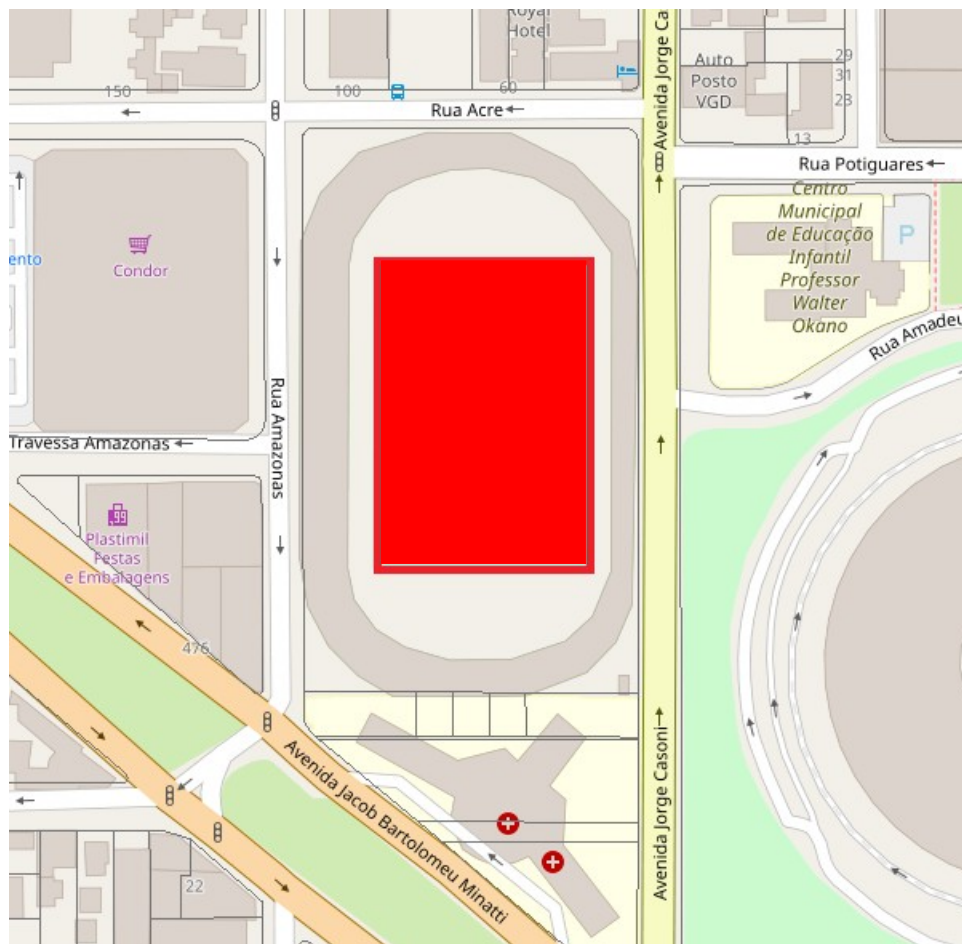

 Estádio Vitorino Gonçalves Dias



## FONTES DE PESQUISA

LIMA, José Mateus de - Londrina Esporte Clube 40 anos - Do Caçula Gigante ao Tubarão. Ed. Midiograf. Londrina Paraná-1996.

IPPUL - Instituto de Pesquisa e Planejamento Urbano de Londrina.

Levantamento/Atualização

Elisa Zanon, Denise Lezo e Rodrigo Kamimura  
Danielle C., Gabriel B., Isabela G.,

Data

2012  
2019

Folha  
04/04