

ESCOLA MUNICIPAL DAVID DEQUECH



Fonte: Tarobá News Londrina.

IDENTIFICAÇÃO

Endereço Av. Wiston Churchill, 1577	Quadra/Lote(s)	Bairro/Distrito Parque Ouro Verde
Morador: <input type="checkbox"/> Proprietário <input type="checkbox"/> Inquilino Prefeitura Municipal de Londrina	Tel. Contato 3375-0127	Data de Construção 1967

CARACTERIZAÇÃO

Uso Atual / Uso Inicial Escola Municipal	Alterações <input type="checkbox"/> Inalterada <input type="checkbox"/> Regular <input checked="" type="checkbox"/> Significativa
Estado de Conservação <input checked="" type="checkbox"/> bom <input type="checkbox"/> regular <input type="checkbox"/> ruim	<input type="checkbox"/> Cobertura <input type="checkbox"/> Vedos <input type="checkbox"/> Detalhes <input type="checkbox"/> Estrutura <input type="checkbox"/> Fundação <input type="checkbox"/> Aspecto Geral

SIGNIFICÂNCIA

Ser representativa da história da comunidade.

O nome da escola foi dado em homenagem a David Dequech, um dos pioneiros da cidade de Londrina.

DESCRIÇÃO

Fundada em 1966 e construída em edifício de madeira, a escola contava com 2 salas de aula, uma cantina e 1 banheiro. No ano de 1967 já atendia 80 alunos em 3 turmas e 2 períodos. Em 1973 sua estrutura foi ampliada com almoxarifado, diretoria e biblioteca, além de passar a contar com 6 salas de aula, sendo ampliada para 8 salas no ano de 1987. Devido as necessidades da escola, em 2001 suas atividades foram realocadas para o novo edifício feito em alvenaria, com área de 1181,92m², contando com 10 salas de aula e outras dependências. A primeira ampliação do novo edifício foi feita em 2009, acrescentando à estrutura física da escola 3 salas de aula e outras dependências. O edifício da escola conta com um pátio central que é circundado por 13 salas de aula, refeitório e as demais salas administrativas.

Levantamento Diretoria de Patrimônio Histórico	Data 2018	Folha 01/03
---	--------------	----------------

INVENTÁRIO ARQUITETÔNICO

Plano Diretor de Patrimônio Histórico-Cultural

E180

Neuro Import. Excepc.

PLANTAS

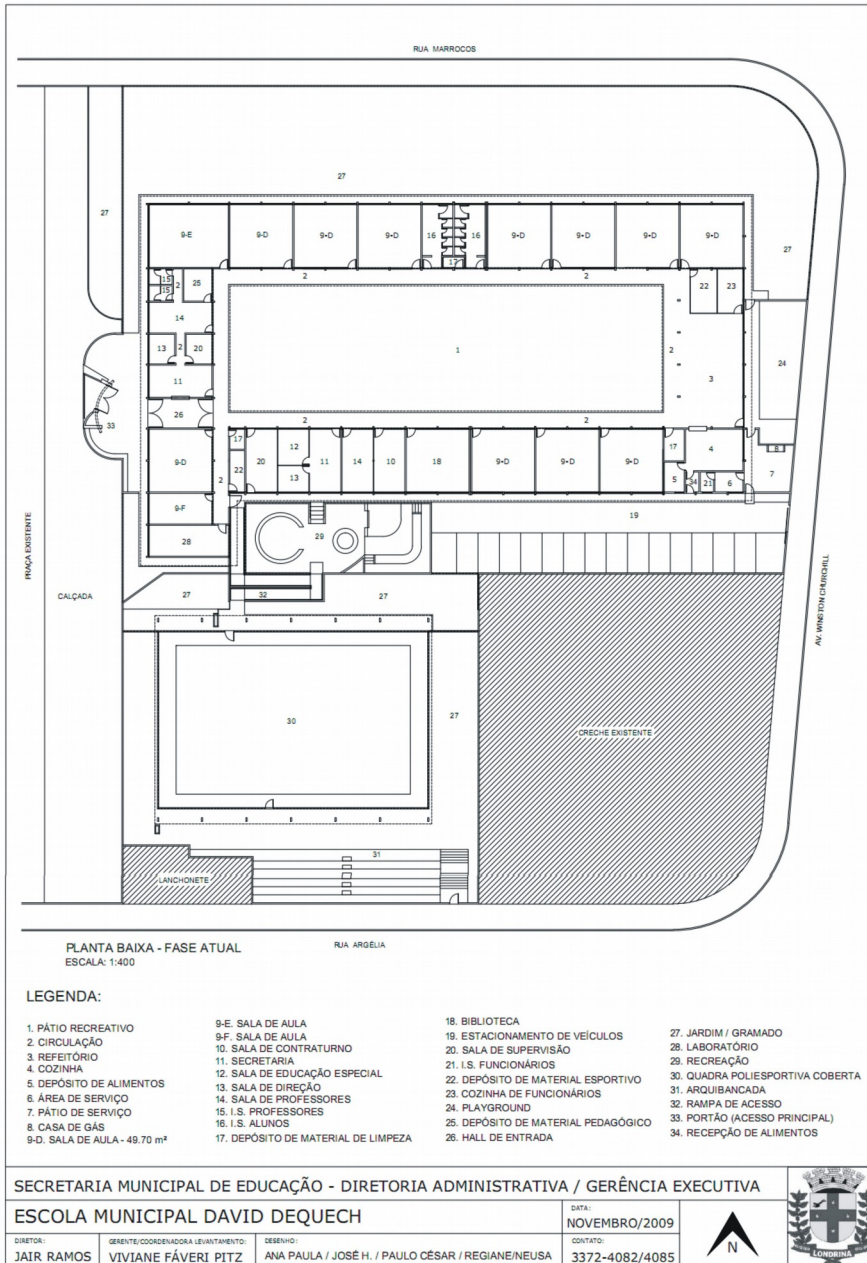

PLANTA BAIXA - 2009

Fonte: Secretaria Municipal de Educação, 2009

IDENTIFICAÇÃO COMPLEMENTAR

Projetista/Construtor

Área do Lote

Área Construída
1181,92 m²

Data Aprovação/Habite-se
1967

Levantamento

Data

Folha

Diretoria de Patrimônio Histórico

2018

02/03

Diretoria de Patrimônio Histórico-Cultural

Secretaria da Cultura de Londrina

INVENTÁRIO ARQUITETÔNICO

Plano Diretor de Patrimônio Histórico-Cultural

E180

Neutro Import. Excepc.

INSERÇÃO URBANA

Fonte: SIGLON – Sistema de Informação Geográfica de Londrina, 2019.

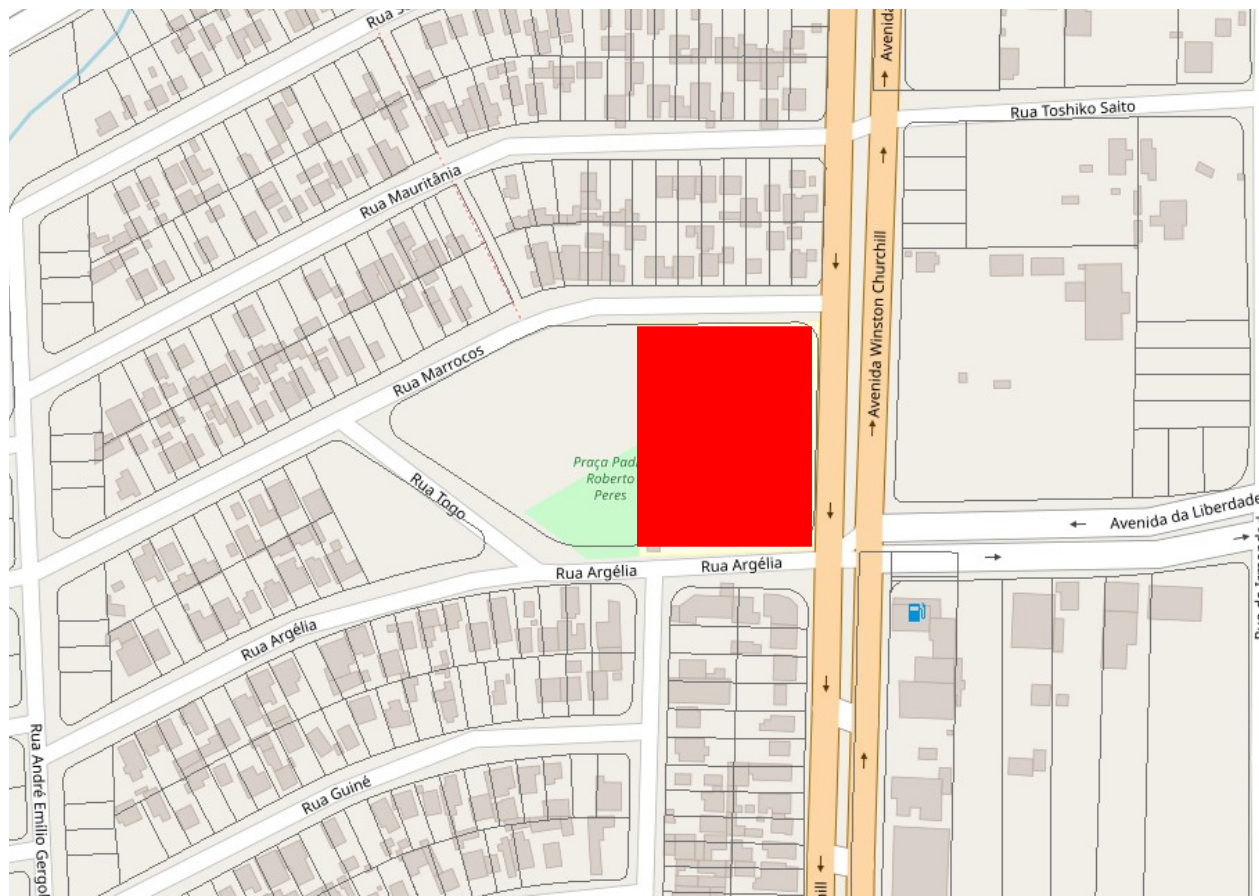

■ Área do Lote do Edifício



FONTES DE PESQUISA

Levantamento
Diretoria de Patrimônio Histórico
Danielle C., Gabriel B., Isabela G., Thais S.

Data
2018
2019

Folha
03/03