

ESCOLA MUNICIPAL IGNEZ CORSO ANDREAZZA



CONSTRUÇÃO DO PÁTIO EM 1982
Fonte: Secretaria Municipal da Educação, 2009



VISTA DO PÁTIO
Fonte: Secretaria Municipal da Educação, 2009

IDENTIFICAÇÃO

Endereço Av. John Lenon, 78	Quadra/Lote(s) /SPL1	Bairro/Distrito Conjunto Vivi Xavier
Morador: <input type="checkbox"/> Proprietário <input type="checkbox"/> Inquilino <input type="checkbox"/> Ambos Prefeitura Municipal de Londrina	Tel. Contato 3375-0137	Data de Construção 1980

CARACTERIZAÇÃO

Uso Atual / Uso Inicial Escola Municipal	Alterações <input type="checkbox"/> Inalterada <input type="checkbox"/> Regular <input checked="" type="checkbox"/> Significativa
Estado de Conservação <input checked="" type="checkbox"/> bom <input type="checkbox"/> regular <input type="checkbox"/> ruim	<input type="checkbox"/> Cobertura <input type="checkbox"/> Vedos <input type="checkbox"/> Detalhes <input type="checkbox"/> Estrutura <input type="checkbox"/> Fundação <input type="checkbox"/> Aspecto Geral

SIGNIFICÂNCIA

Ser representativa da história da comunidade.
Ser formadora de identidade local.

DESCRIÇÃO

A Escola foi construída em alvenaria no ano de 1980, contando com 10 salas de aula. A primeira alteração ocorreu em 1984 quando houve a necessidade da reforma de uma sala para transformá-la em uma biblioteca. Já em 1986 houve a construção de um anexo que passou a abrigar 4 salas para a pré-escola. Ao lado da biblioteca, foi construído em 1991, uma sala de recurso e psicopedagogia. No ano de 2008 a escola passou a contar com uma quadra de 549,64m². Em 2009 houve a construção de outro bloco anexo a parte frontal da escola.

INVENTÁRIO ARQUITETÔNICO

Plano Diretor de Patrimônio Histórico-Cultural

E182

Neutro Import. Excepc.

PLANTA 2009

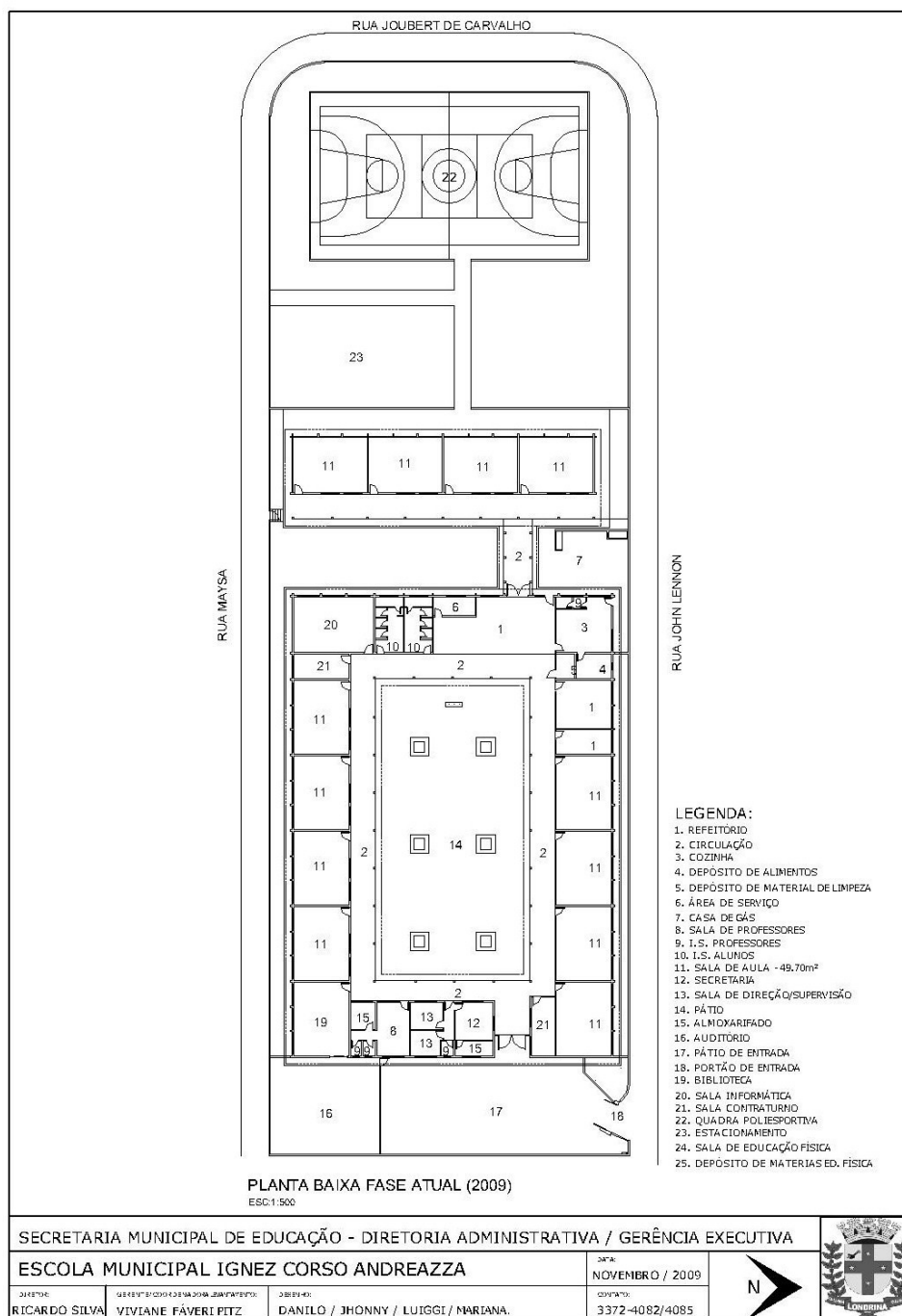

PLANTA BAIXA - 1999/2009

Fonte: Secretaria Municipal de Educação, 2009

IDENTIFICAÇÃO COMPLEMENTAR

Projetista/Construtor	Área do Lote	Área Construída	Data Aprovação/Habite-se
	8.609,10m ²	3.730,98m ²	1980

Levantamento

Diretoria de Patrimônio Histórico

Data

2018

Folha

02/03

INVENTÁRIO ARQUITETÔNICO

Plano Diretor de Patrimônio Histórico-Cultural

E182

Neutro Import. Excepc.

INSERÇÃO URBANA

Fonte: SIGLON – Sistema de Informação Geográfica de Londrina, 2019.

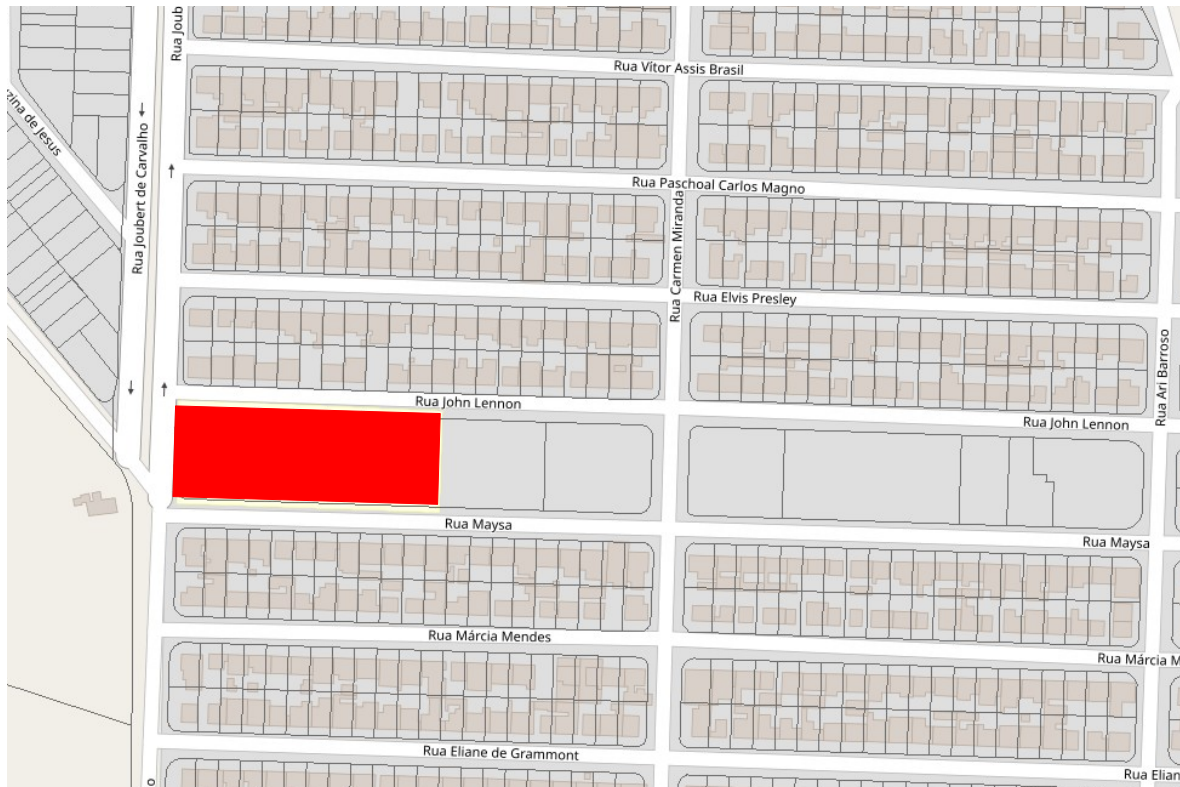

■ Área do Lote do Edifício



FONTES DE PESQUISA

Levantamento
Diretoria de Patrimônio Histórico
Danielle C., Gabriel B., Isabela G., Thais S.

Data
2018
2019

Folha
03/03