

ESCOLA MUNICIPAL PADRE ANCHIETA



Fonte: Diretoria de Patrimônio Histórico.

IDENTIFICAÇÃO

Endereço Rua Domingos Cantagalli, 75	Quadra/Lote(s) Q.44/ L.4	Bairro/Distrito Heimtal
Morador: <input type="checkbox"/> Proprietário <input type="checkbox"/> Inquilino	Tel. Contato (43) 3375-0182	Data de Construção 1931/1945

CARACTERIZAÇÃO

Uso Atual / Uso Inicial Escola Municipal	Alterações <input type="checkbox"/> Inalterada <input type="checkbox"/> Regular <input checked="" type="checkbox"/> Significativa
Estado de Conservação <input checked="" type="checkbox"/> bom <input type="checkbox"/> regular <input type="checkbox"/> ruim	<input type="checkbox"/> Cobertura <input type="checkbox"/> Vedos <input type="checkbox"/> Detalhes <input type="checkbox"/> Estrutura <input type="checkbox"/> Fundação <input type="checkbox"/> Aspecto Geral

SIGNIFICÂNCIA

Ser formadora da identidade local.
Ser representativa da história da comunidade.
Primeira escola rural e étnica da cidade, era responsável por alfabetizar crianças em português e alemão.

DESCRIÇÃO

Do período entre 1931 a 1940 funcionou em um prédio de madeira, construído pelos próprios moradores contando com apenas 1 grande salão, que além das atividades escolares era utilizado para reuniões e festividades da comunidade. Suas atividades foram encerradas durante a Segunda Guerra Mundial e reabertas em 1945, contando com apenas duas salas de aula, com nome “Escola Rural Municipal Padre Anchieta” no local onde funciona atualmente. Na década de 1990 a Escola foi ampliada, passando a contar com 10 salas de aula. Nos anos 2000 a Escola Municipal passou por outra ampliação com 5 salas e construção da biblioteca, além de diversas reformas, a área total ampliada na época foi de 552,99m².

INVENTÁRIO ARQUITETÔNICO

Plano Diretor de Patrimônio Histórico-Cultural

E185

Neutro Import. Excep.

PLANTAS EDIFICAÇÃO EM MADEIRA

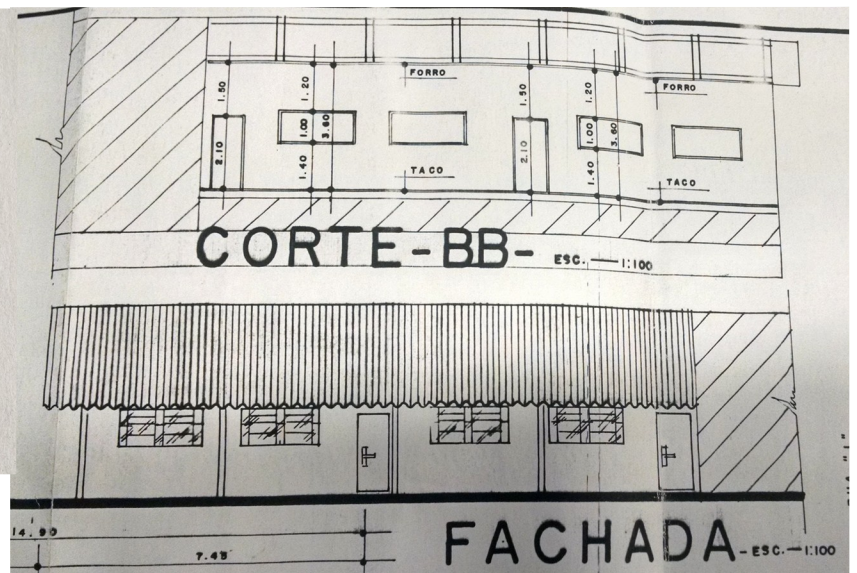
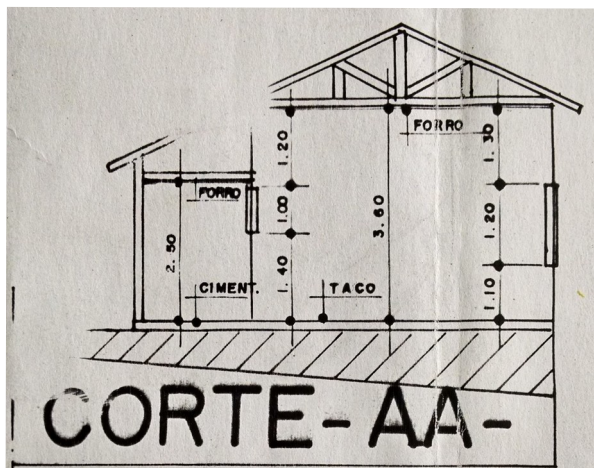
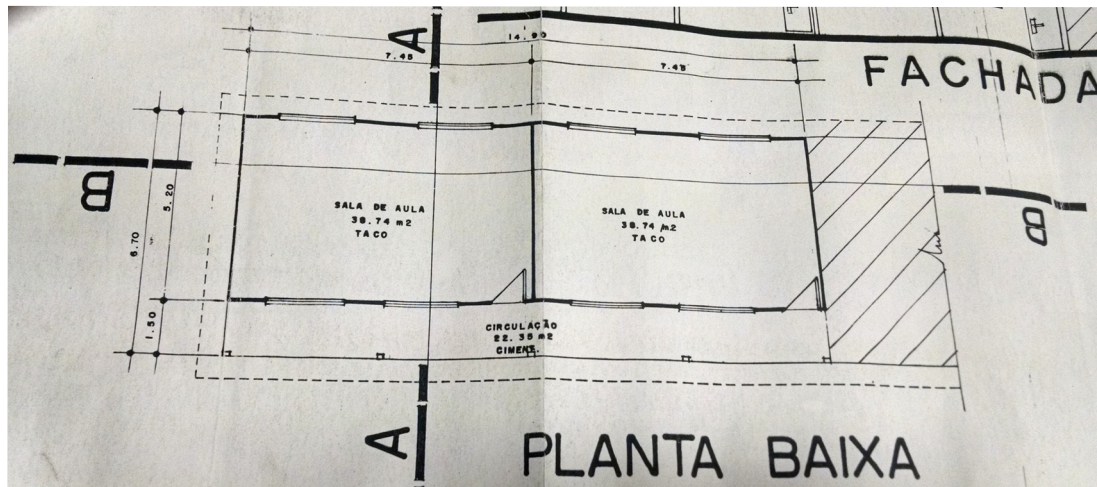

IDENTIFICAÇÃO COMPLEMENTAR

Projetista/Construtor
XXXXXXXXXX

Área do Lote
XXXX

Área Construída
XXXX

Data Aprovação/Habite-se
XXXX

Levantamento
Diretoria de Patrimônio Histórico

Data
2018

Folha
02/05

Diretoria de Patrimônio Histórico-Cultural

Secretaria da Cultura de Londrina

INVENTÁRIO ARQUITETÔNICO

Plano Diretor de Patrimônio Histórico-Cultural

E185

Neutro Import. Excepc.

FOTOS



INVENTÁRIO ARQUITETÔNICO

Plano Diretor de Patrimônio Histórico-Cultural

E185

Neutro Import. Excepc.

INSERÇÃO URBANA

Fonte: SIGLON – Sistema de Informação Geográfica de Londrina, 2019.

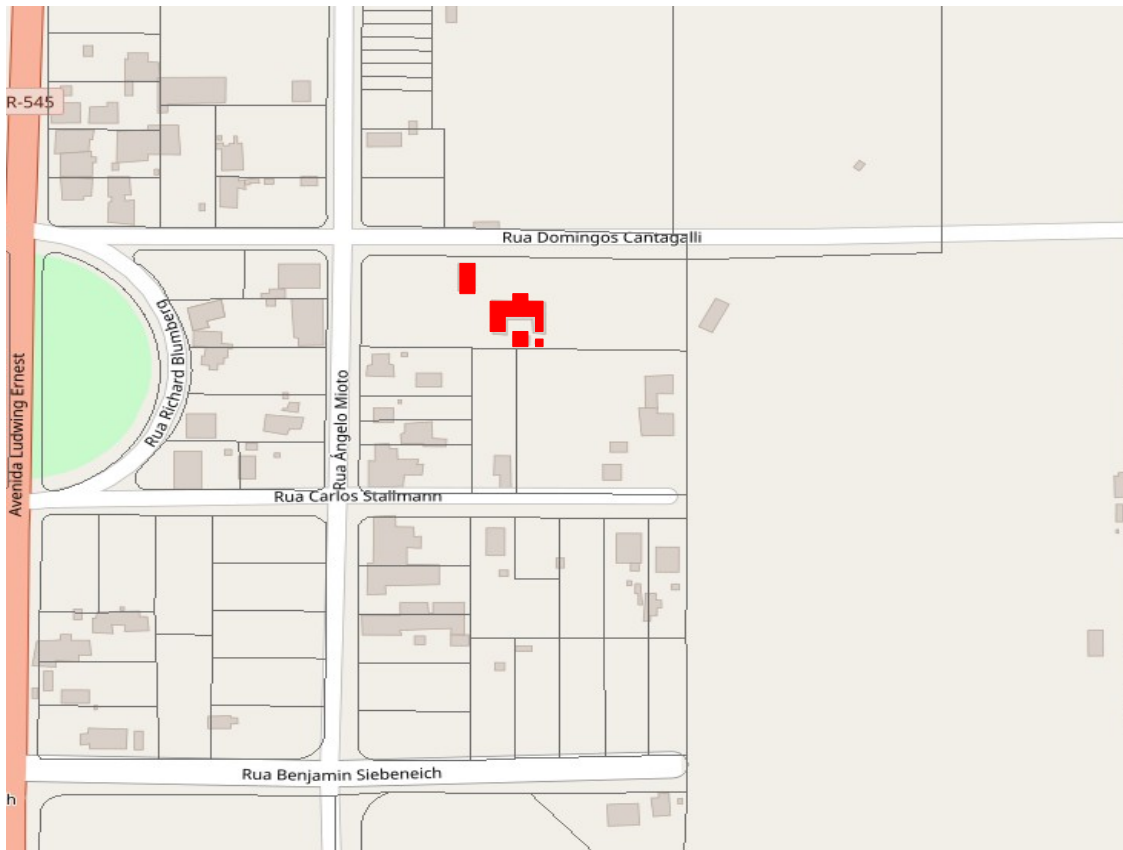

■ Área Edificada da Escola Municipal Padre Anchieta



FONTES DE PESQUISA

Levantamento
Diretoria de Patrimônio Histórico
Danielle C., Gabriel B., Isabela G., Thais S.

Data
2018
2019

Folha
05/05