

FÓRUM ESTADUAL DE LONDRINA



Fórum Estadual de Londrina em 1982/83
Fonte: CASTELNOU, 2002.



Fórum Estadual de Londrina.
Fonte: RPC.



Fórum Estadual de Londrina.
Fonte: Portal Rolândia.

IDENTIFICAÇÃO

Endereço Av. Duque de Caxias, 689	Quadra/Lote(s) AREA B/C	Bairro/Distrito Centro Cívico
Morador: <input type="checkbox"/> Proprietário <input type="checkbox"/> Inquilino <input checked="" type="checkbox"/> Ambos Prefeitura Municipal de Londrina	Tel. Contato 3572-3200	Data de Construção 1983

CARACTERIZAÇÃO

Uso Atual / Uso Inicial Fórum Municipal	Alterações <input checked="" type="checkbox"/> Inalterada <input type="checkbox"/> Regular <input type="checkbox"/> Significativa
Estado de Conservação <input type="checkbox"/> bom <input type="checkbox"/> regular <input type="checkbox"/> ruim	<input type="checkbox"/> Cobertura <input type="checkbox"/> Vedos <input type="checkbox"/> Detalhes <input type="checkbox"/> Estrutura <input type="checkbox"/> Fundação <input type="checkbox"/> Aspecto Geral

SIGNIFICÂNCIA

Obra característica do movimento brutalista em Londrina que junto com a Prefeitura e Câmara Municipal formam o Centro Cívico da cidade de Londrina.

DESCRIÇÃO

O edifício é composto por dois blocos em desnível interligados por rampas. O acesso principal também é composto por rampa que chega ao segundo pavimento. O elemento é destacado por uma marquise, delimitando claramente a entrada do edifício. Na composição externa destacam-se também espécies de brise-soleis fixos, soltos do edifício, em concreto circundando todo o perímetro do prédio. Há um volume quadrado de sanitários atendendo aos dois blocos. As escadas também se destacam por seu volume triangular, em concreto aparente. (MOTA, 2017)

INVENTÁRIO ARQUITETÔNICO

Plano Diretor de Patrimônio Histórico-Cultural

E192

Neutro Import. Excepç.

IMAGENS

Fonte: Oigres Macedo, 2019.



INVENTÁRIO ARQUITETÔNICO

Plano Diretor de Patrimônio Histórico-Cultural

E192

Neutro Import. Excepc.

IMAGENS

Fonte: Oigres Macedo, 2019.



INVENTÁRIO ARQUITETÔNICO

Plano Diretor de Patrimônio Histórico-Cultural

E192

Neutro Import. Excepc.

PEÇAS GRÁFICAS

Fonte: MOTA, 2017.

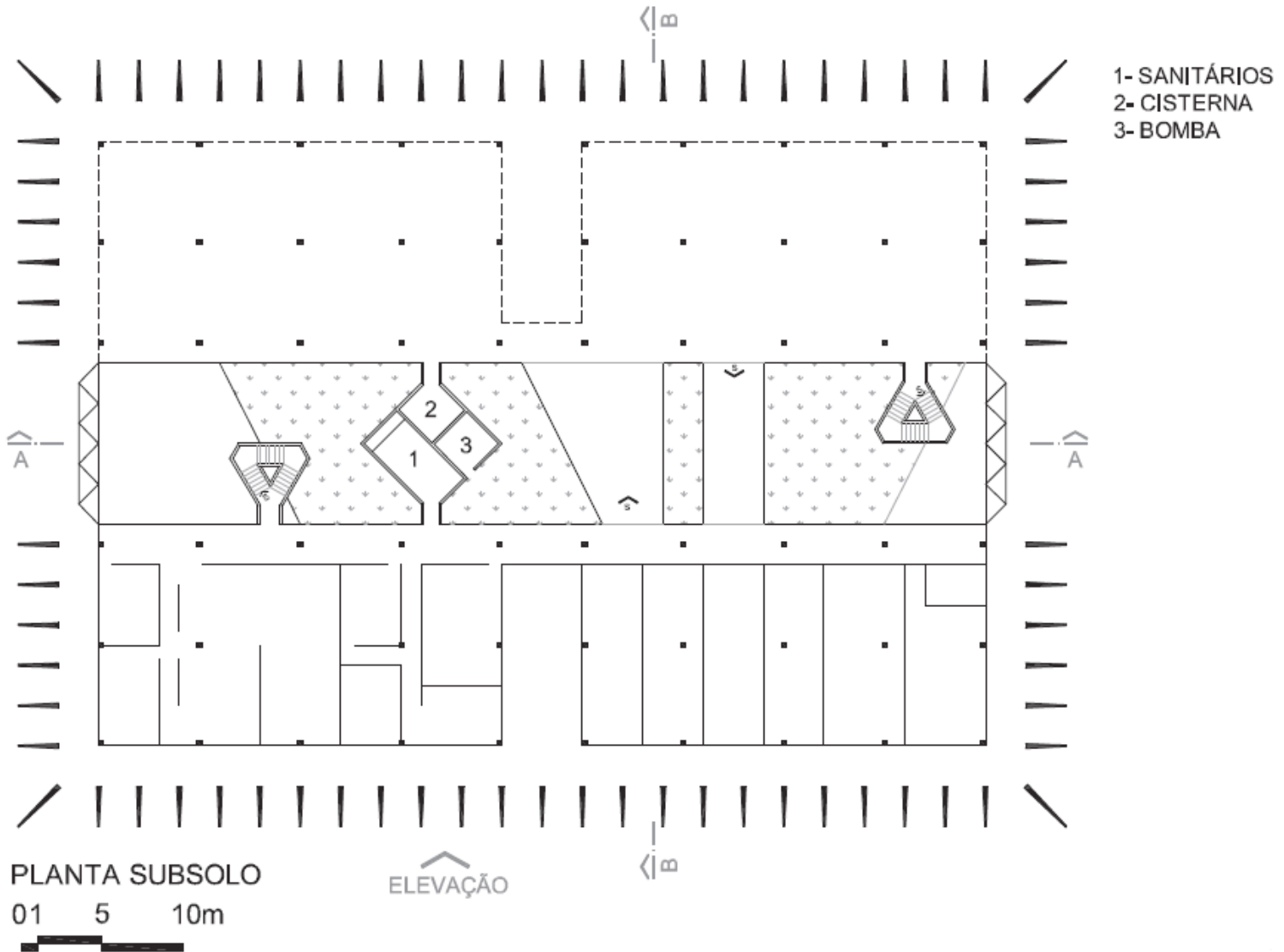

PEÇAS GRÁFICAS

Fonte: MOTA. 2017.

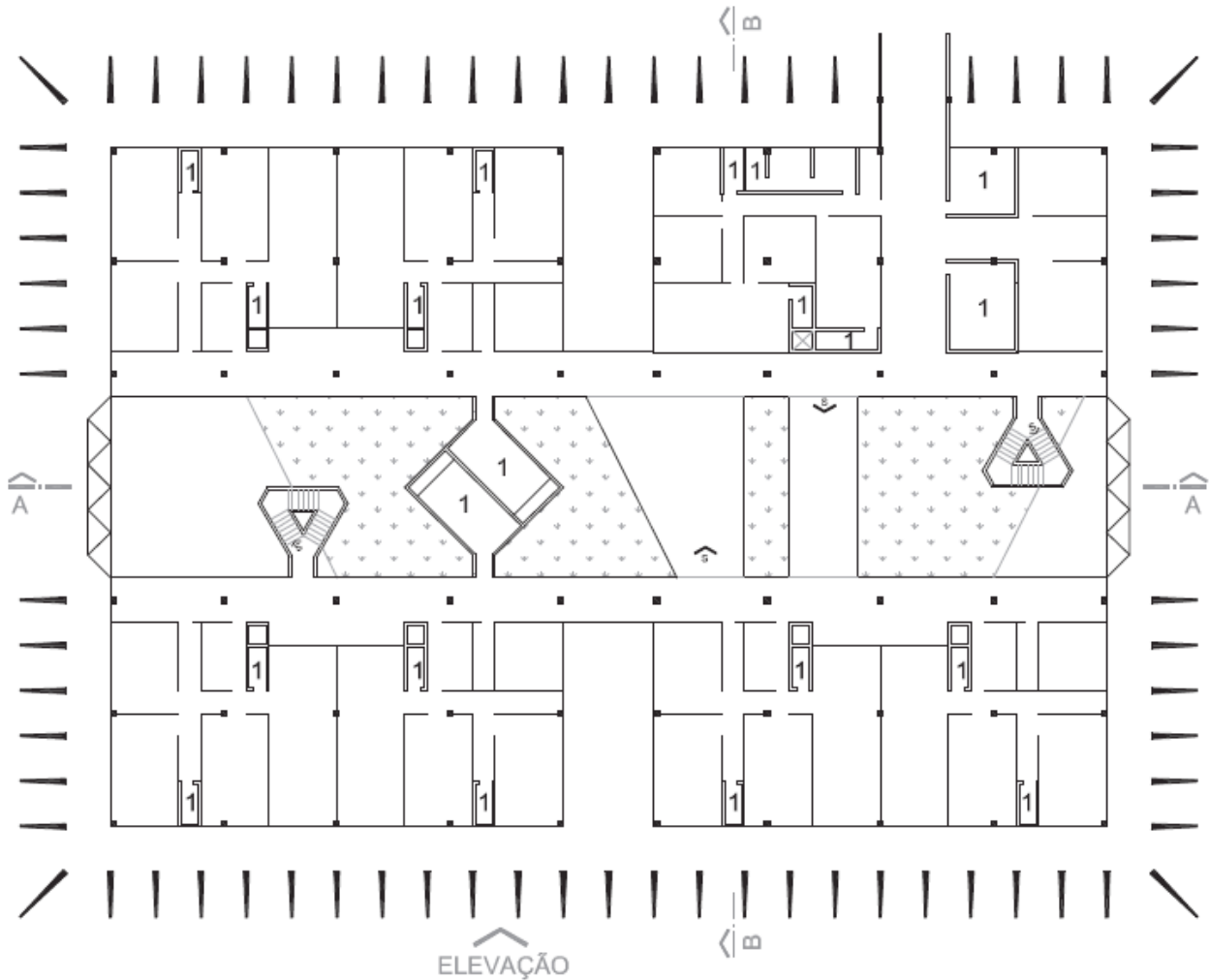

PLANTA PAVIMENTO INFERIOR

1- SANITÁRIOS

01 5 10m

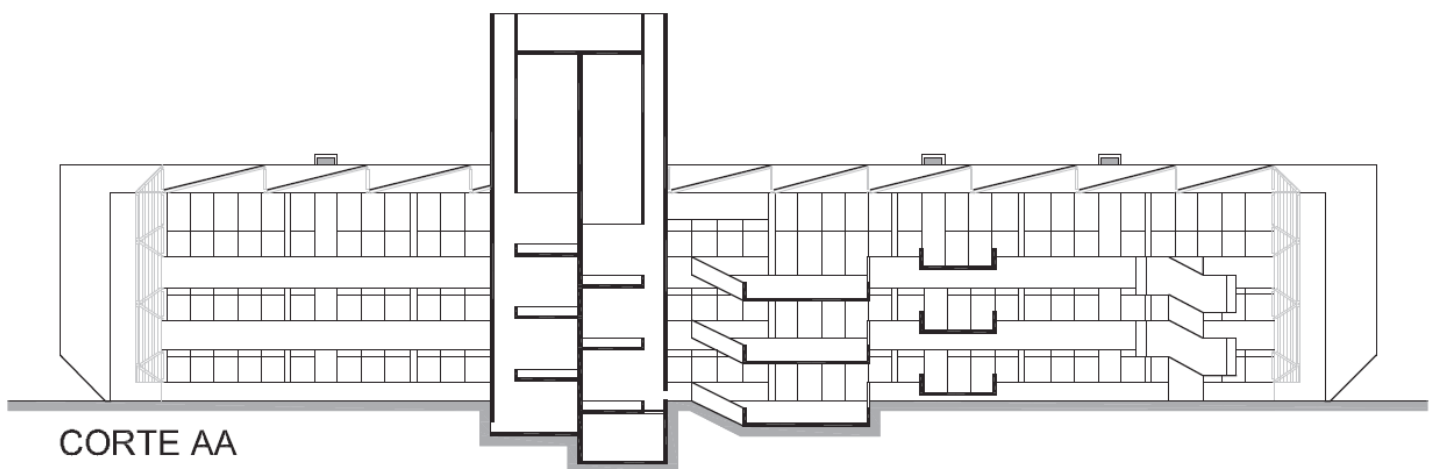

CORTE AA

01 5 10m



INVENTÁRIO ARQUITETÔNICO

Plano Diretor de Patrimônio Histórico-Cultural

E192

Neutro Import. Excepc.

PEÇAS GRÁFICAS

Fonte: MOTA. 2017.

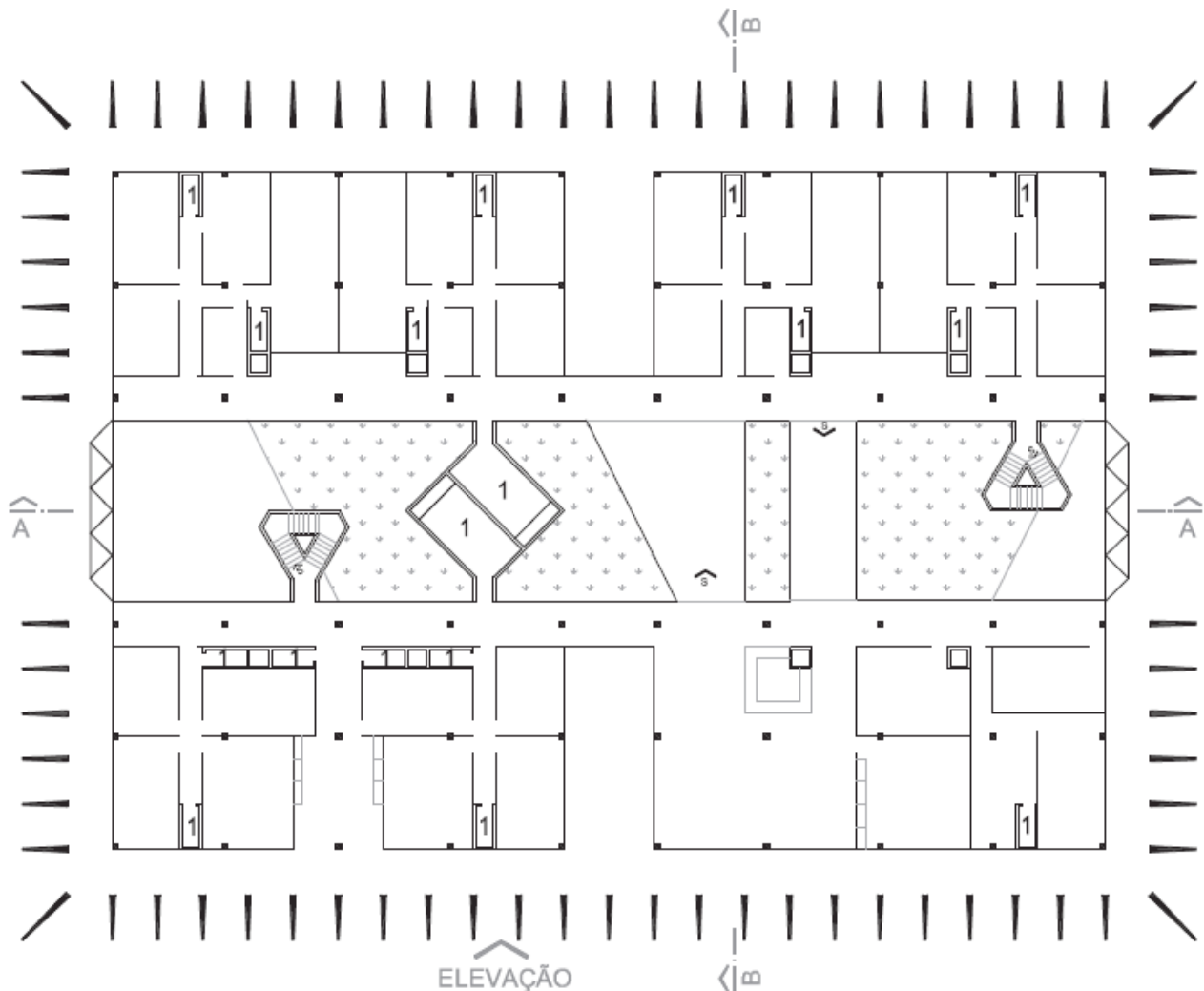

PLANTA PAVIMENTO TÉRREO

01 5 10m

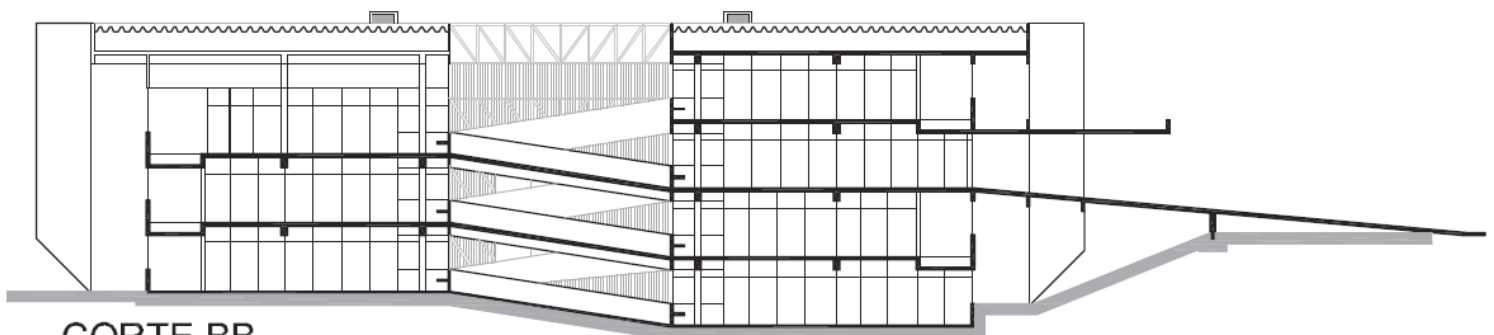

CORTE BB

01 5 10m



INVENTÁRIO ARQUITETÔNICO

Plano Diretor de Patrimônio Histórico-Cultural

E192

Neutro Import. Excep.

PEÇAS GRÁFICAS

Fonte: MOTA. 2017.

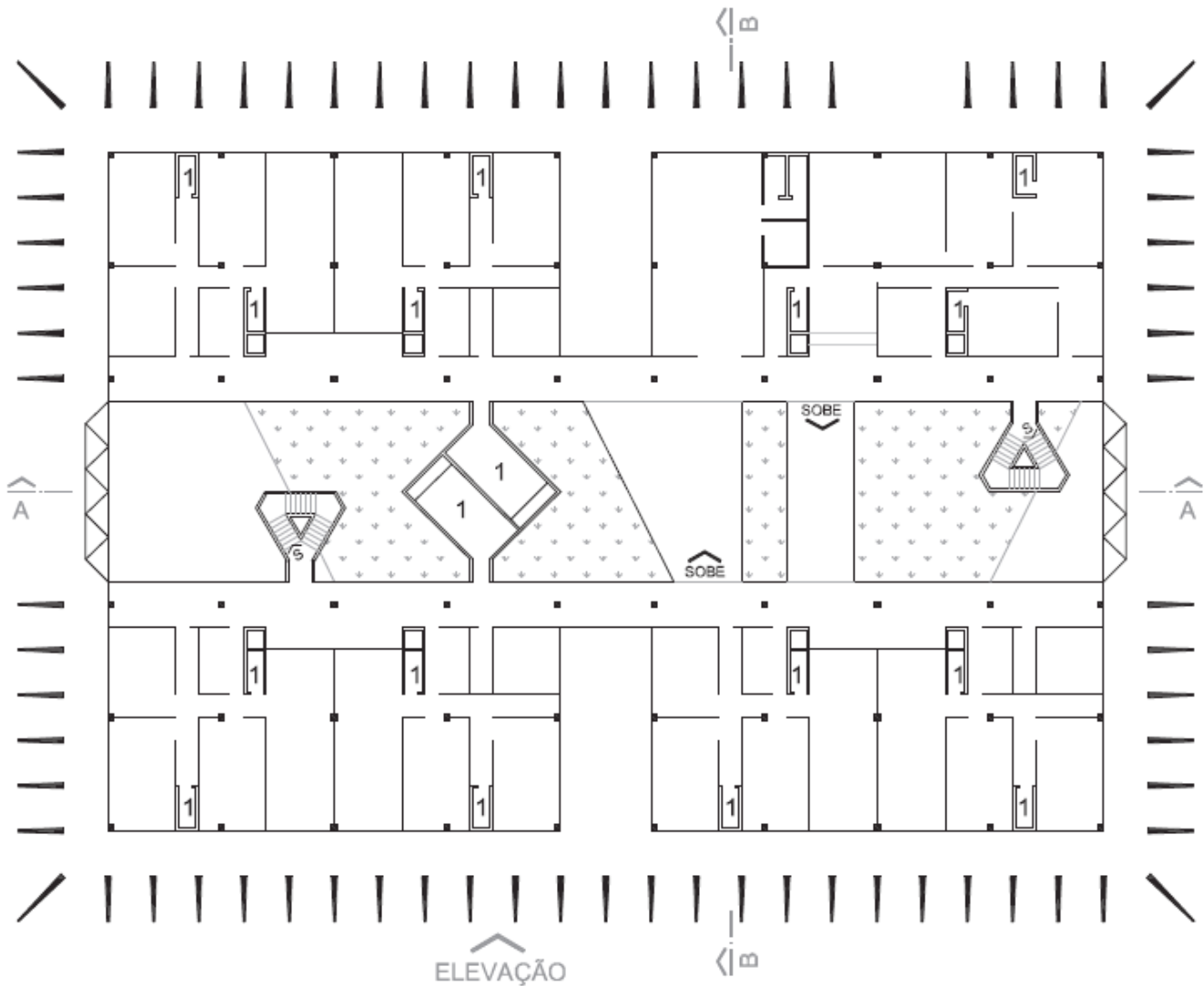

PLANTA PAVIMENTO SUPERIOR

01 5 10m

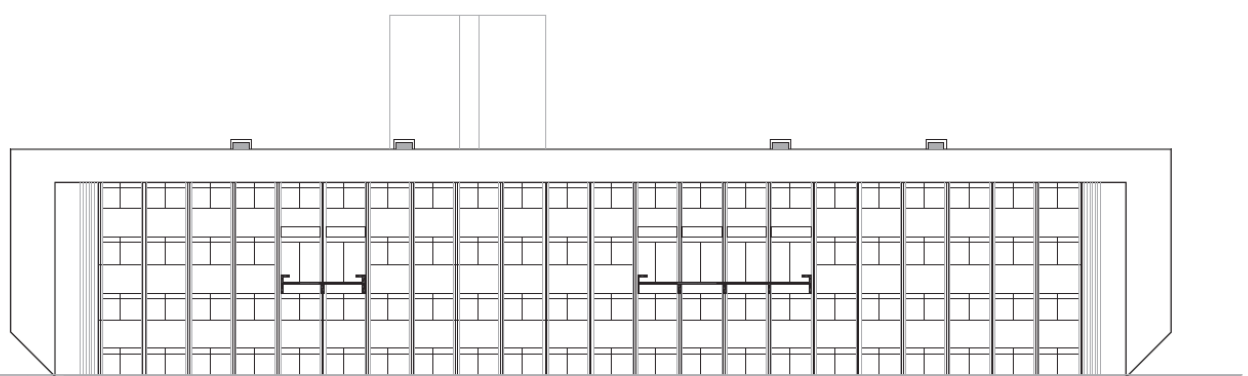

ELEVACÃO

01 5 10m



INVENTÁRIO ARQUITETÔNICO

Plano Diretor de Patrimônio Histórico-Cultural

E192

Neutro Import. Excepc.

INSERÇÃO URBANA

Fonte: SIGLON – Sistema de Informação Geográfica de Londrina, 2019



■ Área Edificada



IDENTIFICAÇÃO COMPLEMENTAR

Projetista/Construtor	Área do Lote	Área Construída	Data Aprovação/Habite-se
Projeto: Arq. Carlos Emiliano França Execução: Clóvis Dallegre Silva		6.930m ²	1983

FONTES DE PESQUISA

SIGLON – Sistema de Informação Geográfica de Londrina.

SUZUKI, Juliana Harumi. Um breve panorama da arquitetura brutalista em Londrina - PR. 2013. Disponível em: <http://docomomo.org.br/wp-content/uploads/2016/08/CON_33.pdf>. Acesso em: 15 out. 2018.

MOTA, Francine Schreiner da. Transposição de ideias brutalistas: edifícios institucionais em Londrina de 1970 a 1983. Dissertação de Mestrado em Arquitetura e Urbanismo - Universidade Estadual de Londrina, Londrina, 2018.

Levantamento	Data	Folha
Diretoria de Patrimônio Histórico	2019	08/08
Danielle C., Gabriel B., Isabela G., Thais S.	2019	