

CÂMARA MUNICIPAL DE VEREADORES



Câmara de Vereadores de Londrina em 1976/77.
Fonte: CASTELNOU, 2002



Câmara de Vereadores de Londrina.
Fonte: Oigres Macedo, 2019.



Câmara de Vereadores de Londrina.
Fonte: Portal da Cidade de Londrina.

IDENTIFICAÇÃO

Endereço	Quadra/Lote(s)	Bairro/Distrito
Rua Governador Parigot de Souza, 145	CV-L	Centro Cívico
Morador: <input type="checkbox"/> Proprietário <input type="checkbox"/> Inquilino <input checked="" type="checkbox"/> Ambos	Tel. Contato	Data de Construção
Câmara Municipal de Londrina	3374-1300	1977

CARACTERIZAÇÃO

Uso Atual / Uso Inicial	Alterações		
Fórum Municipal	<input checked="" type="checkbox"/> Inalterada	<input type="checkbox"/> Regular	<input type="checkbox"/> Significativa
Estado de Conservação	<input type="checkbox"/> Cobertura	<input type="checkbox"/> Vedos	<input type="checkbox"/> Detalhes
<input type="checkbox"/> bom <input type="checkbox"/> regular <input type="checkbox"/> ruim	<input type="checkbox"/> Estrutura	<input type="checkbox"/> Fundação	<input type="checkbox"/> Aspecto Geral

SIGNIFICÂNCIA

Obra característica do movimento brutalista com fortes marcas da escola paulista. Primeira obra a ser edificada no Centro Cívico do Município de Londrina.

DESCRIÇÃO

O ambiente central do edifício é o plenário, de maneira que os demais ambientes são dispostos ao redor dele. O acesso principal é feito através de uma rampa que interliga a Câmara Municipal de Vereadores à praça central do Centro Cívico.

O concreto aparente é o elemento marcante juntamente com o uso de elementos vazados, os quais são utilizados como fechamento para jardins internos, conferindo iluminação natural aos ambientes. A cobertura do plenário sobressai externamente com a presença de canópias. Além de valorizar e transparecer o volume do plenário, a cobertura fica como um coroamento da obra. (MOTA, 2017)

Levantamento	Data	Folha
Diretoria de Patrimônio Histórico	2019	01/04

INVENTÁRIO ARQUITETÔNICO

Plano Diretor de Patrimônio Histórico-Cultural

E193

Neutro Import. Excepc.

PEÇAS GRÁFICAS – Desenhos originais

Fonte: MOTA, 2017.

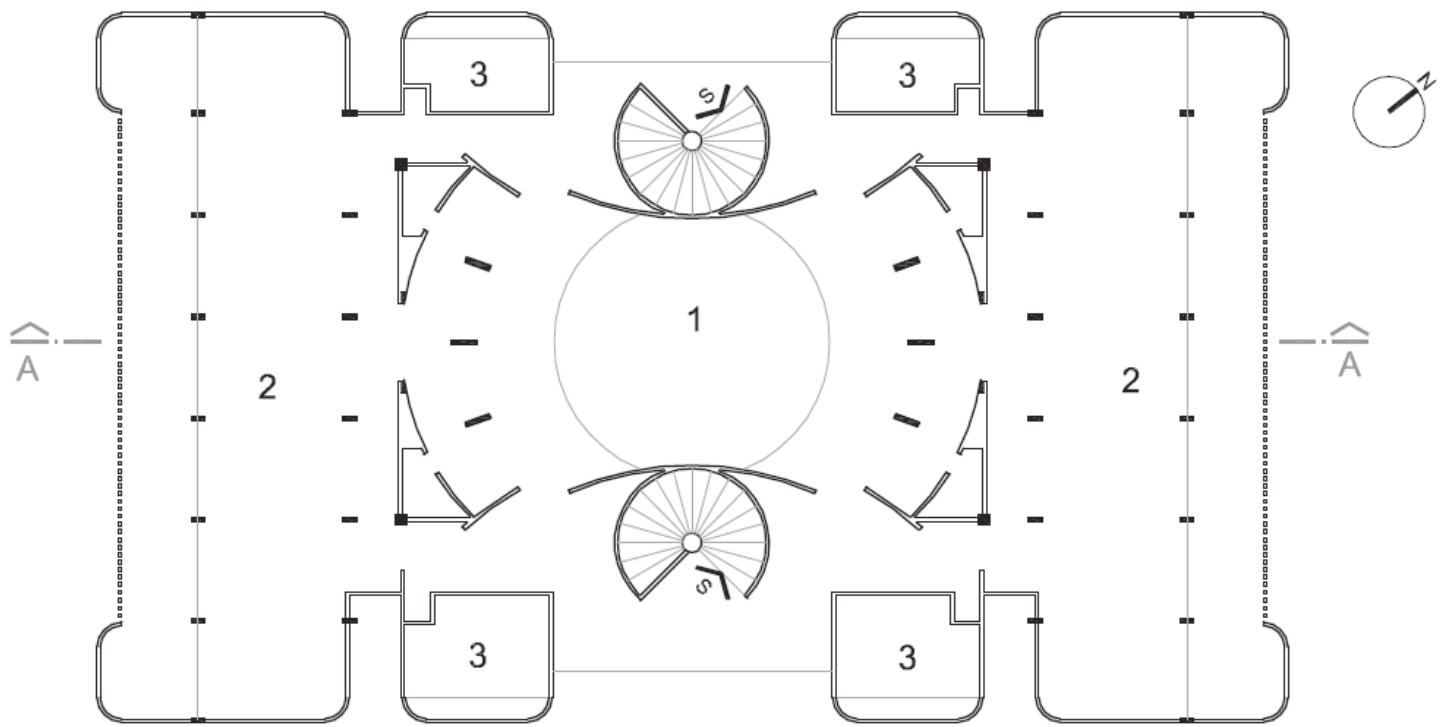

PVTO TÉRREO

01 5 10m



ELEVAÇÃO

- 1 - PLENÁRIA
- 2 - A SUBDIVIDIR
- 3 - SANITÁRIOS

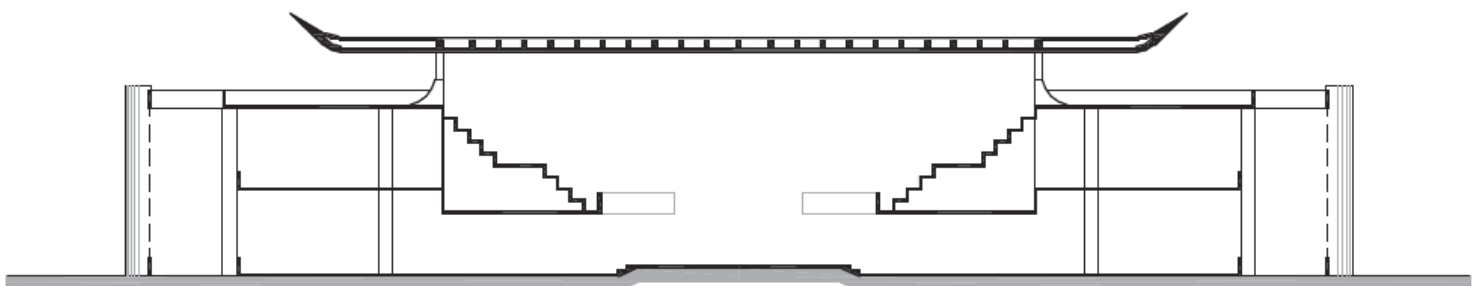

CORTE AA

01 5 10m



INVENTÁRIO ARQUITETÔNICO

Plano Diretor de Patrimônio Histórico-Cultural

E193

Neutro Import. Excepc.

PEÇAS GRÁFICAS – Desenhos originais

Fonte: MOTA, 2017.

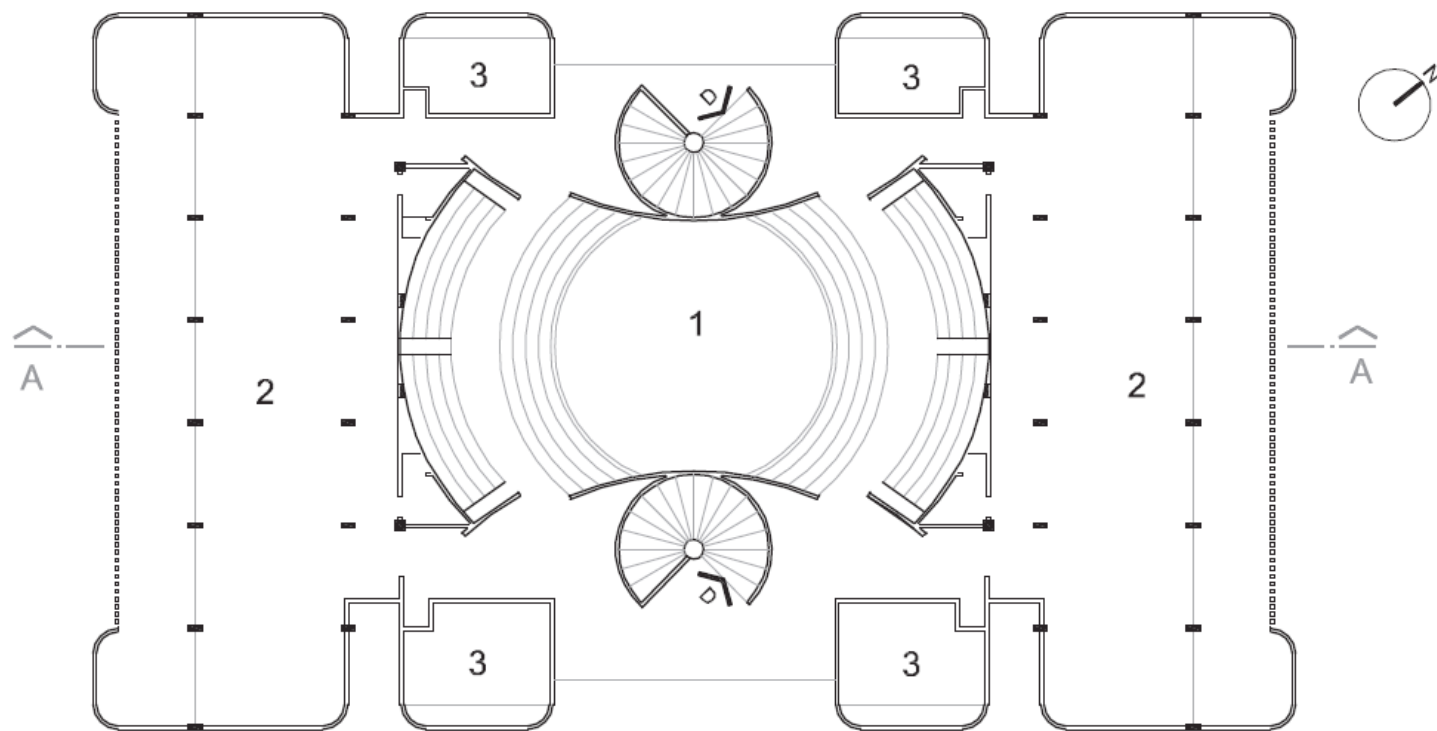

PVTO SUPERIOR

01 5 10m



ELEVAÇÃO

1 - VAZIO PLENÁRIA

2 - A SUBDIVIDIR

3 - SANITÁRIOS

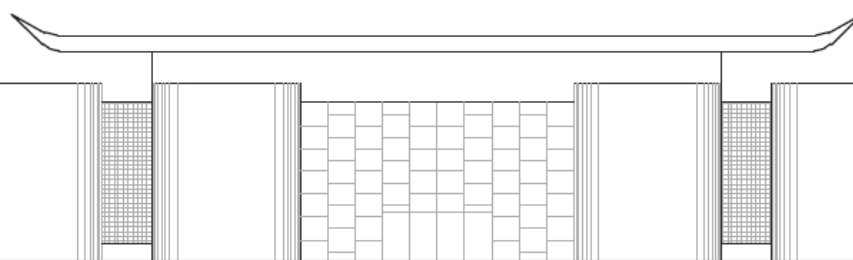

ELEVAÇÃO FRONTAL

01 5 10m



INVENTÁRIO ARQUITETÔNICO

Plano Diretor de Patrimônio Histórico-Cultural

E193

Neutro Import. Excepc.

INSERÇÃO URBANA

Fonte: SIGLON – Sistema de Informação Geográfica de Londrina, 2019

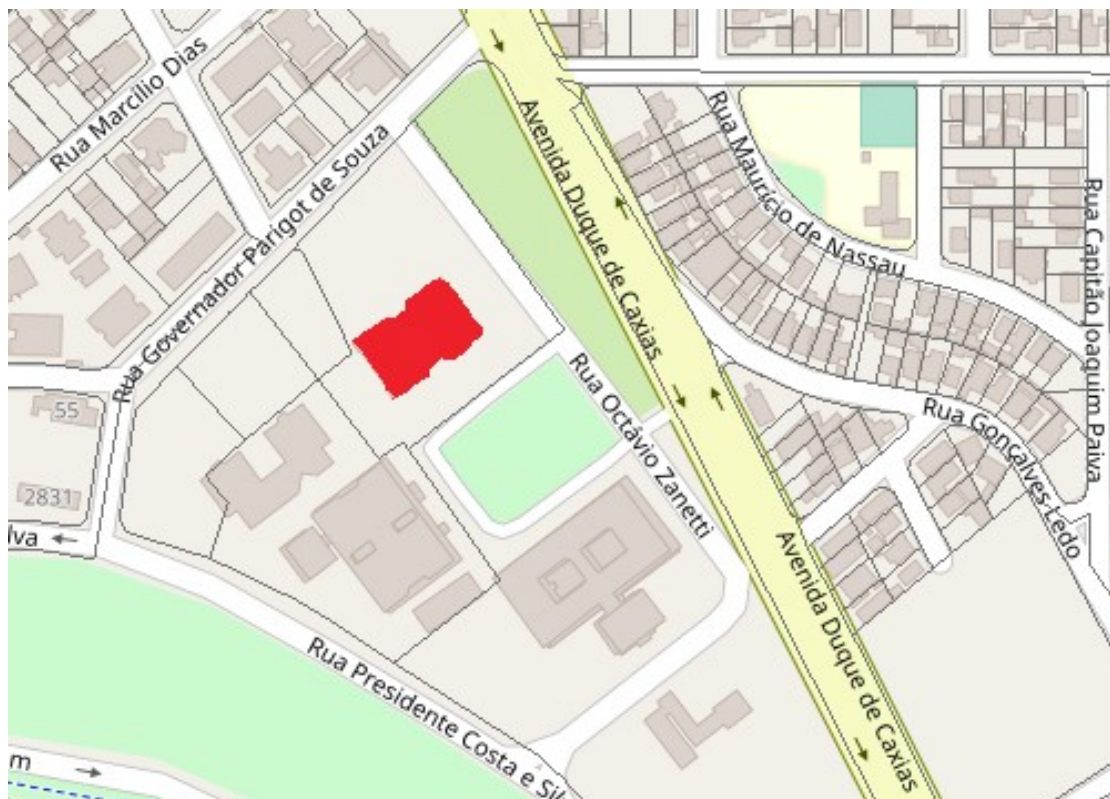

 Área Edificada



IDENTIFICAÇÃO COMPLEMENTAR

Projetista/Construtor	Área do Lote	Área Construída	Data Aprovação/Habite-se
Projeto: Arq. Sérgio Bopp Arq. Luís Cezar da Silva		2.907,88m ²	1976
Execução: Construtora Brasília Construtora Plaenge S.A			

FONTES DE PESQUISA

SIGLON – Sistema de Informação Geográfica de Londrina.

SUZUKI, Juliana Harumi. Um breve panorama da arquitetura brutalista em Londrina - PR. 2013. Disponível em: <http://docomomo.org.br/wp-content/uploads/2016/08/CON_33.pdf>. Acesso em: 15 out. 2018.

MOTA, Francine Schreiner da. Transposição de ideias brutalistas: edifícios institucionais em Londrina de 1970 a 1983. Dissertação de Mestrado em Arquitetura e Urbanismo - Universidade Estadual de Londrina, Londrina, 2018.

Levantamento	Data	Folha
Diretoria de Patrimônio Histórico Danielle C., Gabriel B., Isabela G., Thais S.	2019 2019	04/04