

MATERNIDADE MUNICIPAL LUCILLA BALLALAI



Fachada principal da Maternidade Lucilla Ballalai
Fonte: Gabriel Bertello, 2019.



Fachada principal da Maternidade Lucilla Ballalai
Fonte: Gabriel Bertello, 2019.

IDENTIFICAÇÃO

Endereço Rua Jacob Bartolomeu Minati, 350	Quadra/Lote(s) Q.169	Bairro/Distrito Centro
Morador: <input type="checkbox"/> Proprietário <input type="checkbox"/> Inquilino <input checked="" type="checkbox"/> Ambos Prefeitura Municipal de Londrina	Tel. Contato 3339-8090	Data de Construção 1992

CARACTERIZAÇÃO

Uso Atual / Uso Inicial Maternidade Municipal	Alterações <input type="checkbox"/> Inalterada <input checked="" type="checkbox"/> Regular <input type="checkbox"/> Significativa
Estado de Conservação <input checked="" type="checkbox"/> bom <input type="checkbox"/> regular <input type="checkbox"/> ruim	<input type="checkbox"/> Cobertura <input type="checkbox"/> Vedos <input type="checkbox"/> Detalhes <input type="checkbox"/> Estrutura <input type="checkbox"/> Fundação <input type="checkbox"/> Aspecto Geral

SIGNIFICÂNCIA

Maternidade Municipal que iniciou suas atividades em 1992 com o objetivo de atender a demanda de gestantes do município. Atendendo cerca de 80% dos partos realizados pelo SUS em Londrina. Conta com mais de 60 mil nascimentos e 150.000 atendimentos desde sua fundação.

DESCRIÇÃO

A fachada da edificação é marcada por formas circulares em concreto e um grande cilindro de metal e vidro que surge da parte interna para a externa superior da mesma. Esta estrutura cilíndrica de metal e vidro trata-se do átrio de acesso principal de pacientes da Maternidade, voltado para a Av. Jacobe Bartolomeu Minatti.

Segundo informações disponibilizadas pela Secretaria Municipal de Saúde, a estrutura física da Maternidade Municipal de 3.227m², é dividida em: 03 salas de parto natural e 02 salas de cesárea, 08 leitos para pré-parto, 05 leitos para recém-natos com cuidados especiais e 34 leitos de puerpério em sistema de Alojamento Conjunto. Além das demais dependências voltadas a administração e serviços gerais.

INVENTÁRIO ARQUITETÔNICO

Plano Diretor de Patrimônio Histórico-Cultural

E196

Neuro Import. Excepc.

PLANTA TÉRREO – BLOCO 1

Fonte: Cadastro Imobiliário PML, 2019.

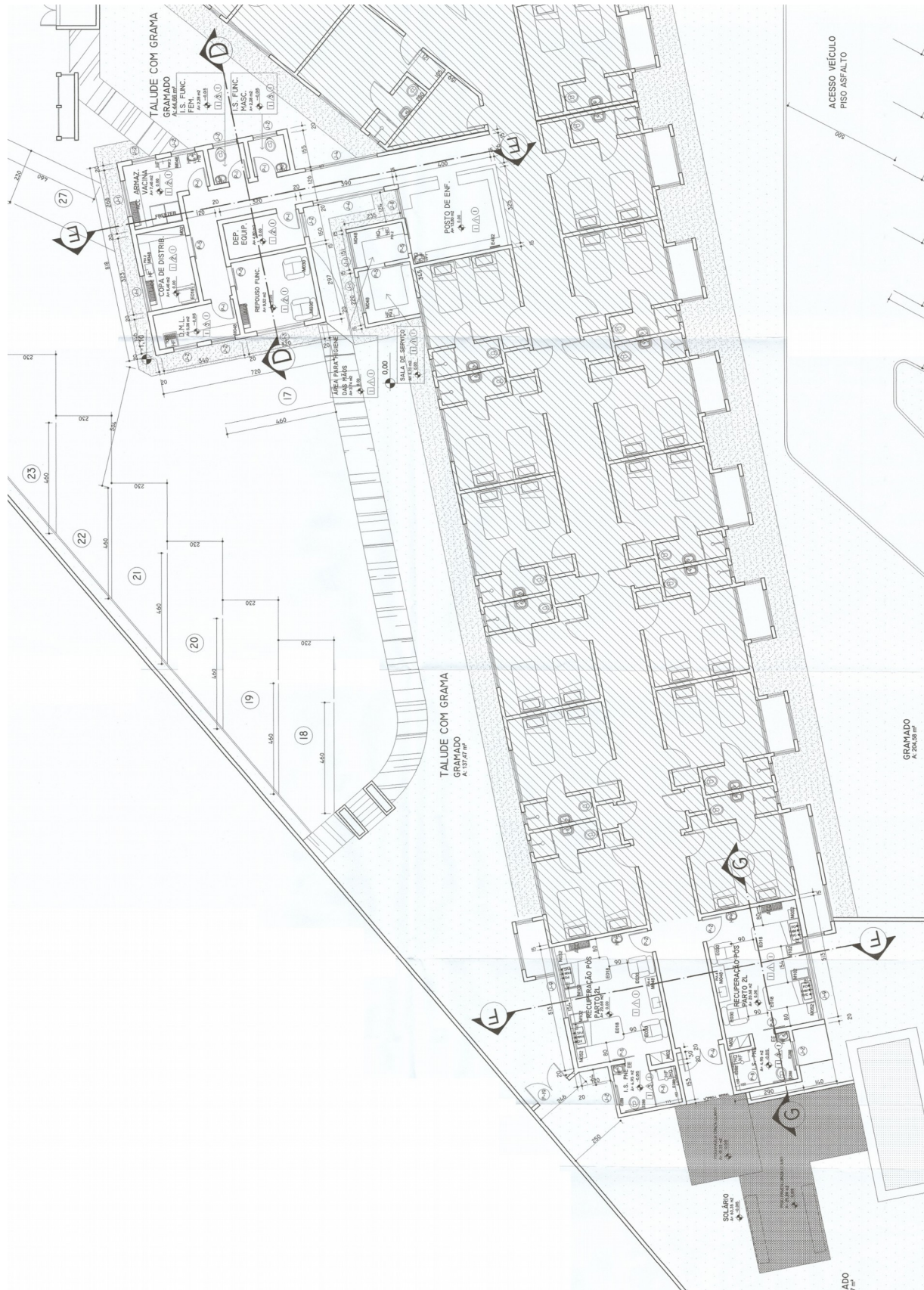

Levantamento
Aline Terra, Gabriel Bertello e Viviane Guariente

Data
2019

Folha
02/05

INVENTÁRIO ARQUITETÔNICO

Plano Diretor de Patrimônio Histórico-Cultural

E196

Neutro Import. Excepc.

PLANTA SUBSOLO

Fonte: Cadastro Imobiliário PML, 2019.

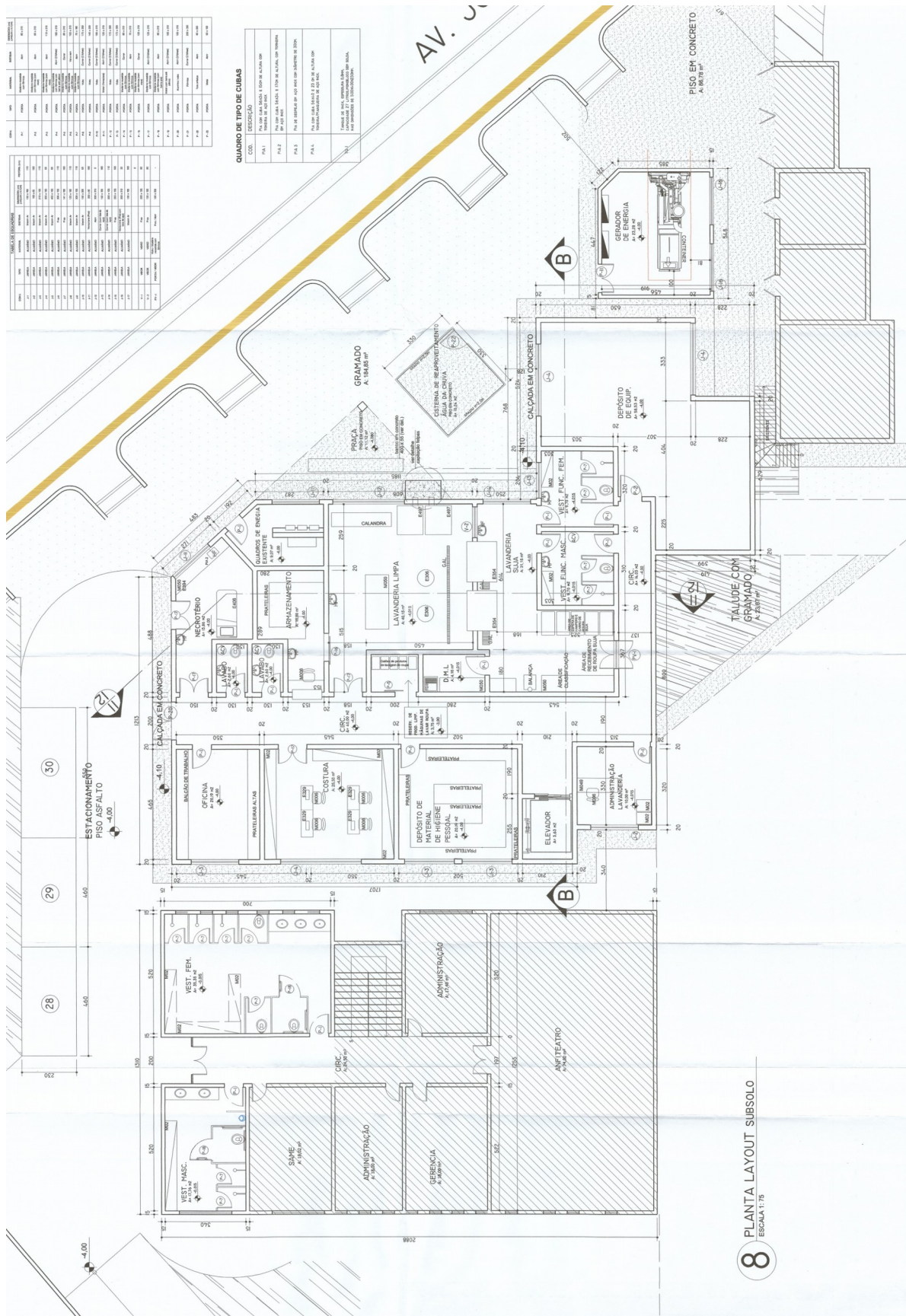

INVENTÁRIO ARQUITETÔNICO

Plano Diretor de Patrimônio Histórico-Cultural

E196

Neuro Import. Excepc.

INSERÇÃO URBANA

Fonte: SIGLON – Sistema de Informação Geográfica de Londrina, 2019

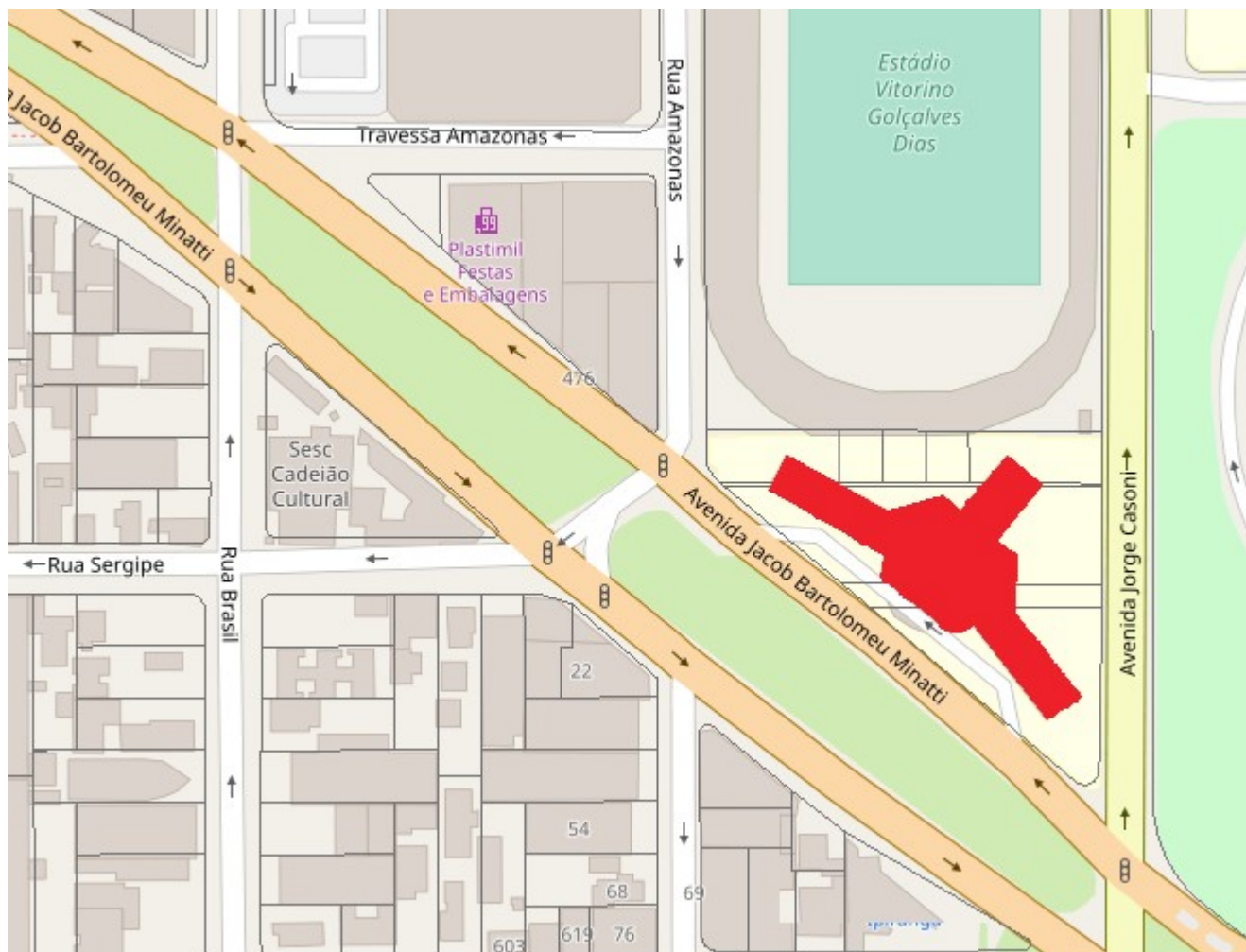

■ Área Edificada



IDENTIFICAÇÃO COMPLEMENTAR

Projetista/Construtor	Área do Lote	Área Construída	Data Aprovação/Habite-se
Não Identificado.		3.227m ²	1992

FONTES DE PESQUISA

PREFEITURA MUNICIPAL DE LONDRINA. Secretaria Municipal de Saúde. A Maternidade. Disponível em: <http://www1.londrina.pr.gov.br/index.php?option=com_content&view=article&id=16850:a-maternidade&catid=9:saude&Itemid=1701>. Acesso em: 25 maio 2019.

SIGLON. Sistema de Informação Geográfica de Londrina. Disponível em: <<http://siglon.londrina.pr.gov.br/arcgis/apps/webappviewer/index.html?id=825051b5b90e40739752ef474b8b67a5>>. Acesso: 02 jul. 2019.

Cadastro Imobiliário da Prefeitura Municipal de Londrina.

Levantamento	Data	Folha
Aline Terra, Gabriel Bertello e Viviane Guariente	2019	05/05
Danielle C., Gabriel B., Isabela G., Thais S.	2019	