

CAIC DOLLY JESS TORRESIN



VISTA AÉREA EM 1996.
Fonte: Secretaria Municipal da Educação, 2009.



VISTA DO GINÁSIO.
Fonte: Secretaria Municipal da Educação, 2009.

IDENTIFICAÇÃO

Endereço Rod. João Alves da Rocha Loures, 3655	Quadra/Lote(s) L. 120B3	Bairro/Distrito Jardim Cristal
Morador: <input type="checkbox"/> Proprietário <input type="checkbox"/> Inquilino <input type="checkbox"/> Ambos Prefeitura Municipal de Londrina	Tel. Contato	Data de Construção 1996

CARACTERIZAÇÃO

Uso Atual / Uso Inicial Escola Municipal	Alterações <input checked="" type="checkbox"/> Inalterada <input type="checkbox"/> Regular <input type="checkbox"/> Significativa
Estado de Conservação <input checked="" type="checkbox"/> bom <input type="checkbox"/> regular <input type="checkbox"/> ruim	<input type="checkbox"/> Cobertura <input type="checkbox"/> Vedos <input type="checkbox"/> Detalhes <input type="checkbox"/> Estrutura <input type="checkbox"/> Fundação <input type="checkbox"/> Aspecto Geral

SIGNIFICÂNCIA

Ser representativo da história da comunidade local.
Inaugurado em 1996 visando a formação para a cidadania.

DESCRIÇÃO

No complexo do CAIC existem duas diferentes instituições, são elas: "CMEI Marina Saboia" e "Escola Municipal Zumbi dos Palmares".

No total o complexo tem 5.271,89m² construídos divididos em três blocos, sendo um deles de dois pisos, e ginásio. O primeiro bloco é ocupado pelo "CMEI Marina Sabóia" o segundo e terceiro são destinados a "Escola Municipal Zumbi dos Palmares".

INVENTÁRIO ARQUITETÔNICO

Plano Diretor de Patrimônio Histórico-Cultural

E198

Neuro Import. Excepc.

PLANTA 2009 – CMEI MARINA SABÓIA

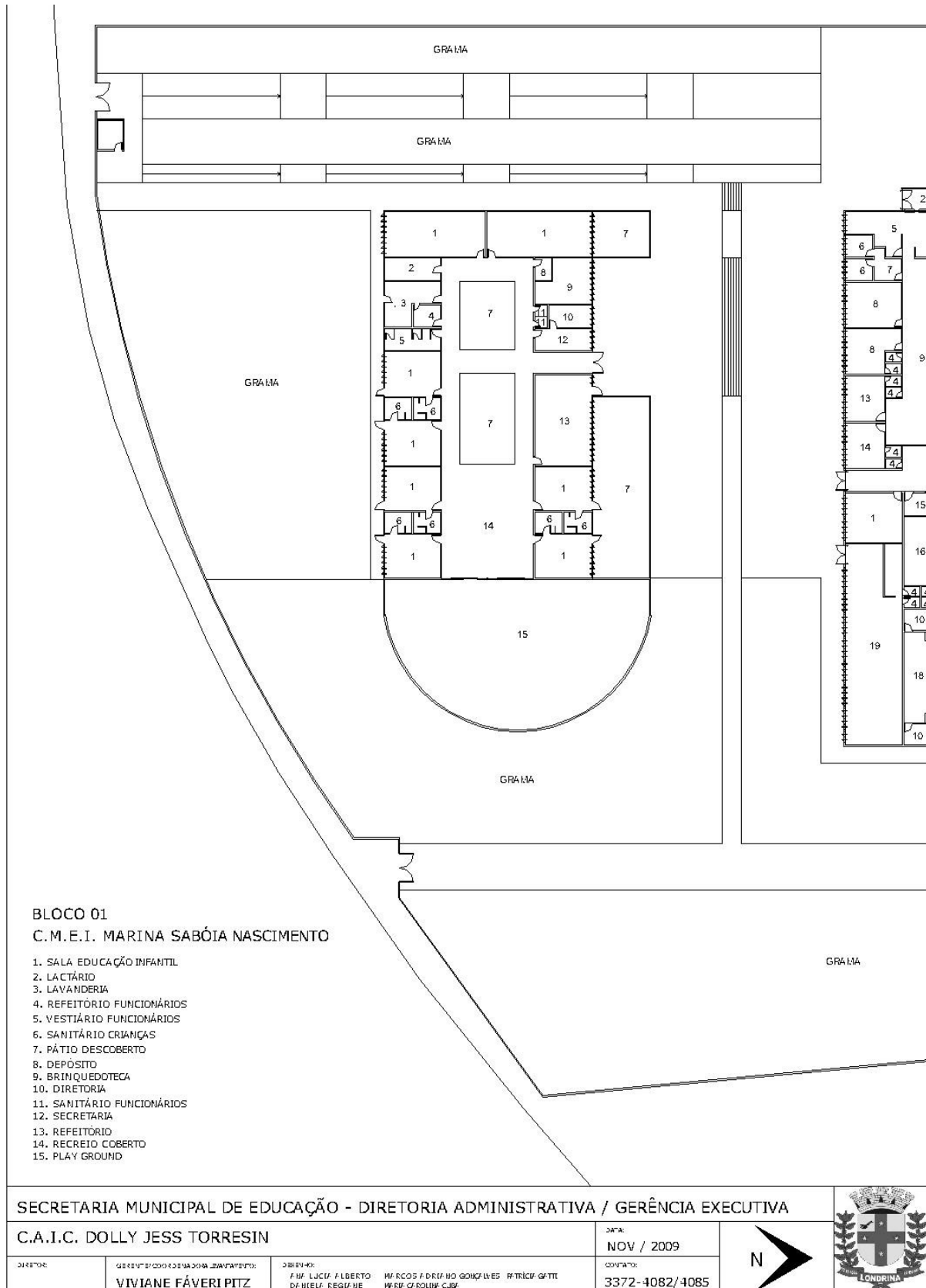

PLANTA BAIXA – 1999/2009
Fonte: Secretaria Municipal de Educação, 2009

Levantamento
Aline Terra

Data
2018

Folha
02/05

INVENTÁRIO ARQUITETÔNICO

Plano Diretor de Patrimônio Histórico-Cultural

E198

Neuro Import.

PLANTA 2009 – ESCOLA MUNICIPAL ZUMBI DOS PALMARES – TÉRREO

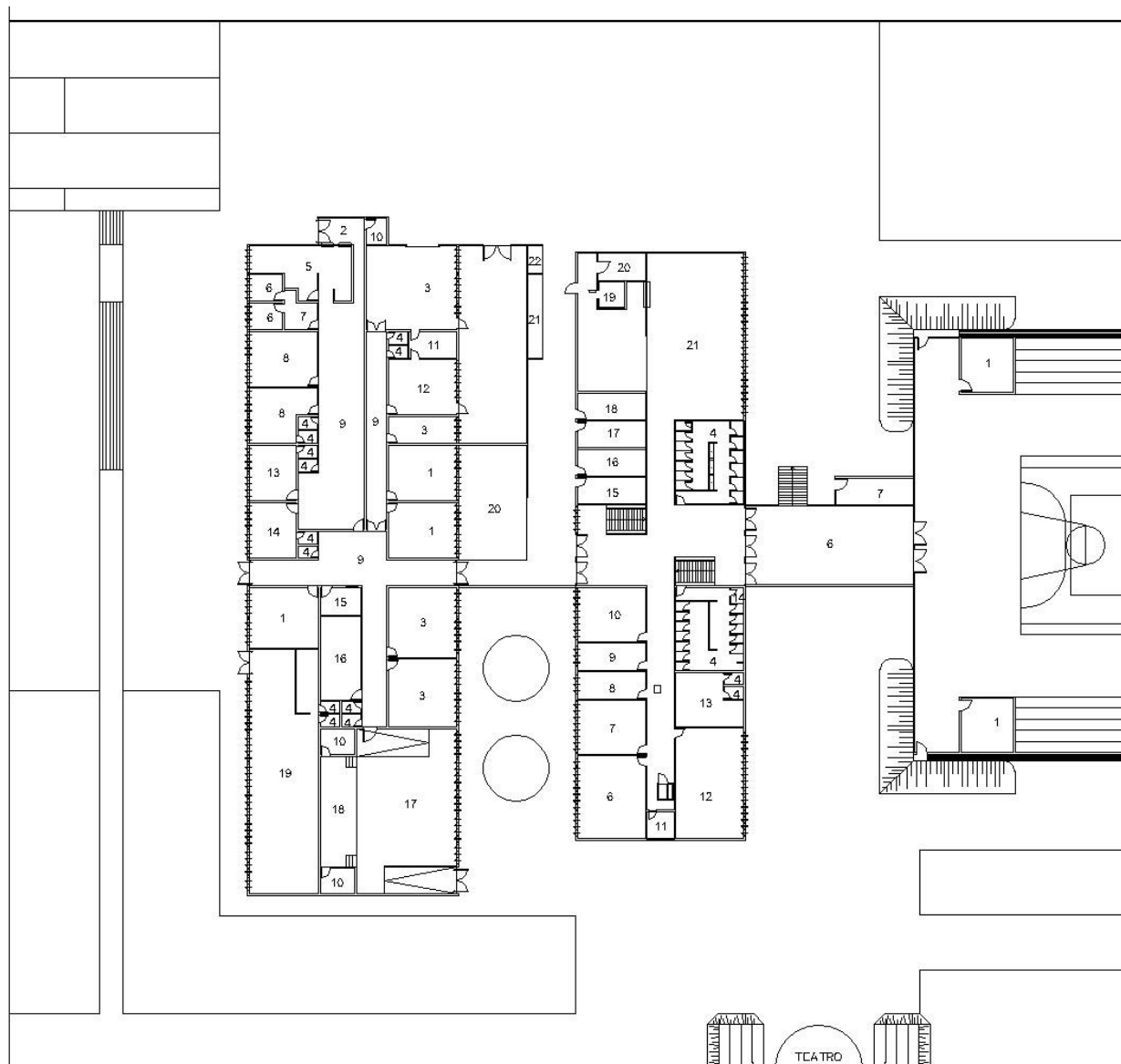

BLOCO 02 E.M. ZUMBI DOS PALMARES

- | | |
|----------------------------|--------------------|
| 1. SALA DE AULA | 13. SAÚDE CRIANÇA |
| 2. HALL | 14. SAÚDE BUCAL |
| 3. OFICINAS | 15. COORDENAÇÃO |
| 4. BANHEIRO | 16. EJA |
| 5. RECEPÇÃO | 17. AUDITÓRIO |
| 6. PLANTÃO | 18. PALCO |
| 7. DIRETOR GERAL | 19. BIBLIOTECA |
| 8. LABORATÓRIO INFORMÁTICA | 20. JARDIM |
| 9. CIRCULAÇÃO | 21. CENTRAL DE GÁS |
| 10. DEPÓSITO | 22. LIXO |
| 11. ALMOXARIFADO | |
| 12. RÁDIO CAIC | |

BLOCO 3 E.M. ZUMBI DOS PALMARES PAVIMENTO TÉRREO

- | | |
|-------------------------|-----------------------------|
| 1. SALA DE AULA | 12. LABORATÓRIO DE CIÊNCIAS |
| 2. CENTRO PEDAGÓGICO | 13. REUNIÕES |
| 3. SALA DOS PROFESSORES | 14. DEPÓSITO |
| 4. BANHEIRO | 15. ALMOXARIFADO |
| 5. TERRAÇO | 16. SERVIÇO |
| 6. TVE/VIDEOTECA | 17. VESTIÁRIO FUNCIONÁRIOS |
| 7. CDP | 18. COZINHA |
| 8. ADMINISTRAÇÃO | 19. CÂMARA |
| 9. DIRETORIA | 20. DESPENSA |
| 10. SECRETARIA | 21. REFEITÓRIO |
| 11. ESTÚDIO RÁDIO CAIC | |

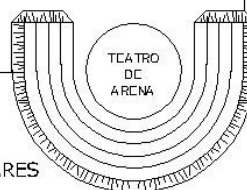

SECRETARIA MUNICIPAL DE EDUCAÇÃO - DIRETORIA ADMINISTRATIVA / GERÊNCIA EXECUTIVA

C.A.I.C. DOLLY JESS TORRESIN

DIRETOR:

GERENTE COORDENAÇÃO ADMINISTRATIVA:

DESENHADOR:

PROF. LUCIA ALBERTO DE NIELE REGUIHE

ARQUITETA DELEGAÇÃO GONÇALVES PATRÍCIA GATTI
PROF. G. ROLIM CUB

DATA:

NOV / 2009

CONTATO:

3372-4082/4085



PLANTA BAIXA – 1999/2009

Fonte: Secretaria Municipal de Educação, 2009

Levantamento

Aline Terra

Data

2018

Folha

03/05

Diretoria de Patrimônio Histórico-Cultural

INVENTÁRIO ARQUITETÔNICO

Plano Diretor de Patrimônio Histórico-Cultural

E198

Neutro Import.

PLANTA 2009 – ESCOLA MUNICIPAL ZUMBI DOS PALMARES – PAVIMENTO SUPERIOR

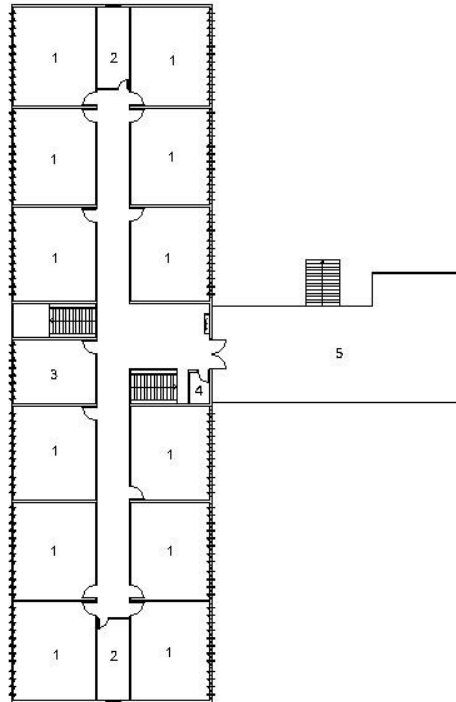

BLOCO 03
PAVILHÃO SUPERIOR

BLOCO 3
E.M. ZUMBI DOS PALMARES

PAVIMENTO SUPERIOR

1. SALA DE AULA
2. CENTRO PEDAGÓGICO
3. SALA DOS PROFESSORES
4. BANHEIRO
5. TERRAÇO

SECRETARIA MUNICIPAL DE EDUCAÇÃO - DIRETORIA ADMINISTRATIVA / GERÊNCIA EXECUTIVA

C.A.I.C. DOLLY JESS TORRESIN

DATA:
NOV / 2009

DIRETOR:

GERENTE COORDENADORA ADMINISTRATIVA:
VIVIANE FÁVERI PITZ

DESENHADOR:

ARH. LUCIA F. LEBERTO
DF. HELENE REGIHE

ARQUIT. FRANCISCA DRISILHA GONÇALVES PATRÍCIA GATTI
ARQUIT. G. ROLIM CIBI

CONTA:

3372-4082/4085

N



PLANTA BAIXA – 1999/2009

Fonte: Secretaria Municipal de Educação, 2009

Levantamento

Aline Terra

Data

2018

Folha

04/05

Diretoria de Patrimônio Histórico-Cultural

INVENTÁRIO ARQUITETÔNICO

Plano Diretor de Patrimônio Histórico-Cultural

E198

Neutro Import. Excepc.

INSERÇÃO URBANA

Fonte: SIGLON – Sistema de Informação Geográfica de Londrina, 2019



■ Área Edificada



IDENTIFICAÇÃO COMPLEMENTAR

Projetista/Construtor	Área do Lote	Área Construída	Data Aprovação/Habite-se
	24.308,43m ²	5.271,89m ²	1996

FONTES DE PESQUISA

Levantamento	Data	Folha
Aline Terra	2018	05/05
Danielle C., Gabriel B., Isabela G., Thais S.	2019	