

ASSOCIAÇÃO MÉDICA - SEDE CULTURAL

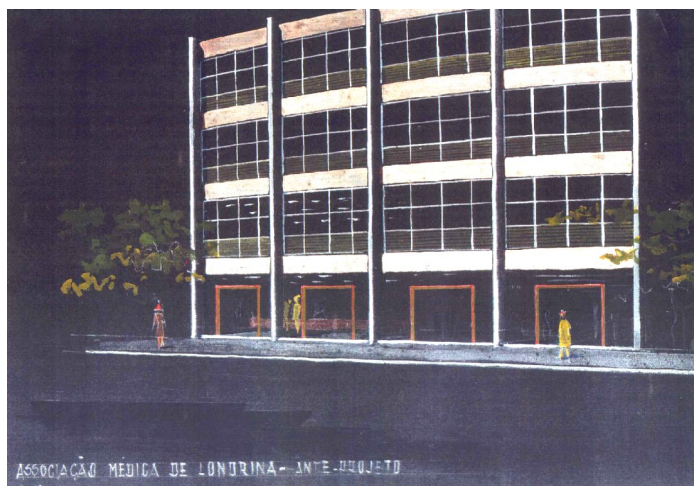

Ante-Projeto, perspectiva externa, década de 1950.
Fonte: Centro de Documentação e Memória da Associação Médica de Londrina, 2001



Vista recente da edificação, 2017.
Fonte: Diretoria de Patrimônio Histórico-Cultural, PML

IDENTIFICAÇÃO

Endereço Praça Primeiro de Maio, 130	Quadra/Lote (s) Q-33 L- 9	Bairro/Distrito Centro
Morador: <input checked="" type="checkbox"/> Proprietário <input type="checkbox"/> Inquilino Associação Médica de Londrina (cedido em parceria com a FIEP/SESI)	Tel. Contato 3324-8719	Data de Construção 1959/1967

CARACTERIZAÇÃO

Uso Atual / Uso Inicial SESI Cultura / Associação Médica de Londrina	Alterações <input type="checkbox"/> Inalterada <input checked="" type="checkbox"/> Regular <input type="checkbox"/> Significativa
Estado de Conservação <input type="checkbox"/> A bom <input type="checkbox"/> B regular <input type="checkbox"/> C ruim	<input type="checkbox"/> B Cobertura <input type="checkbox"/> B Vedos <input type="checkbox"/> A Detalhes <input type="checkbox"/> A Estrutura <input type="checkbox"/> A Fundação <input type="checkbox"/> B Aspecto Geral

SIGNIFICÂNCIA

Edifício construído na década de 1950 - 60, que apresenta algumas características do movimento modernista em Londrina. Ter sido a primeira sede construída para uso da Associação Médica na cidade. Ser integrante de conjunto (quarteirão) remanescente com características das décadas de 1950 - 60.

DESCRIÇÃO

Edifício de planta em formato trapezoidal, que possui 04 pavimentos, localizando-se no térreo um auditório com 150 lugares. Possui características comuns das edificações modernistas em Londrina, como revestimento de pastilhas na fachada (neste caso, em preto e branco) e grandes vãos com fechamento em esquadrias metálicas e vidro.

Levantamento/Atualização Diretoria de Patrimônio Histórico-Cultural Amanda Brustz	Data 2004 2017	Folha 01/05
-----------------------------------------------------------------------------------------	----------------------	--------------------

FOTO



Vista externa, 2001

Fonte: Diretoria de Patrimônio Histórico-Cultural, PML

INVENTÁRIO ARQUITETÔNICO

Plano Diretor de Patrimônio Histórico-Cultural

E20

Neutro Import. Excepç.

Plantas

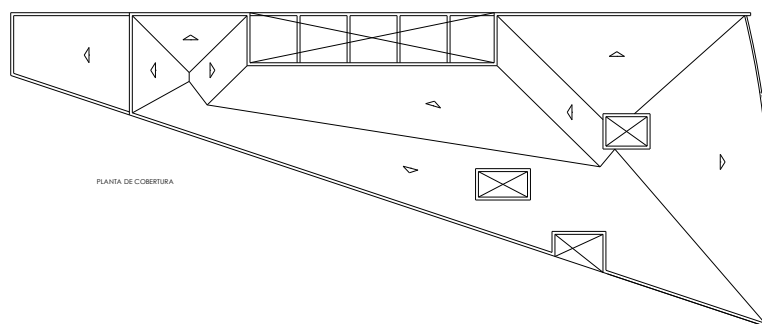
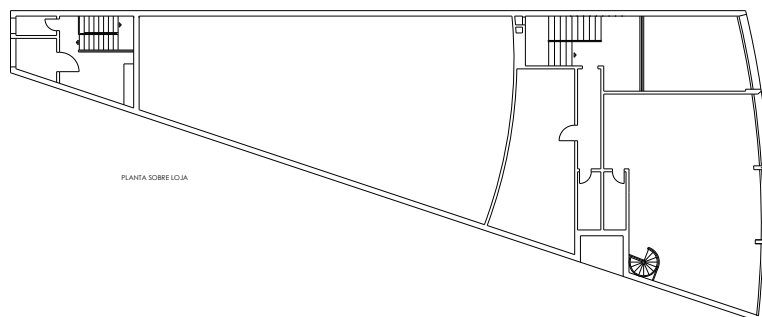
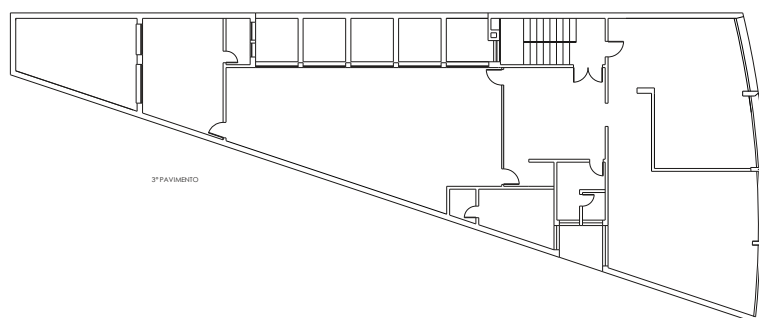
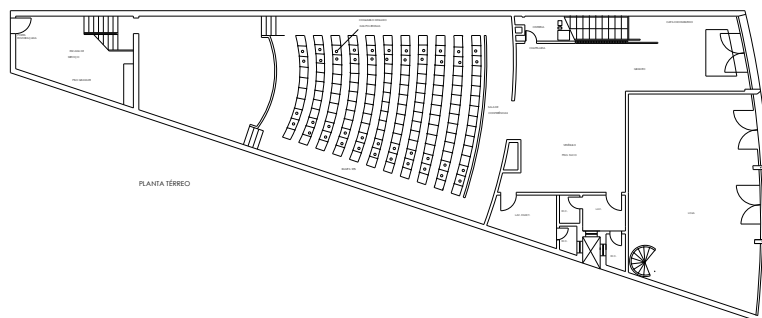

Fonte: Cadastro Imobiliário da PML.

IDENTIFICAÇÃO COMPLEMENTAR

Projetista/Construtor	Área do Lote	Área Construída	Data Aprovação/Habite-se
Arq. Rubens Meinster Eng. Amílcar Neves Ribas	360,08 m ²	1288,15 m ²	Aprovação 1959

Levantamento
Diretoria de Patrimônio Histórico-Cultural

Data
2004

Folha
03/05

INVENTÁRIO ARQUITETÔNICO

Plano Diretor de Patrimônio Histórico-Cultural

E20

Neutro Import. Excepç.

Cortes / Elevação / Croqui

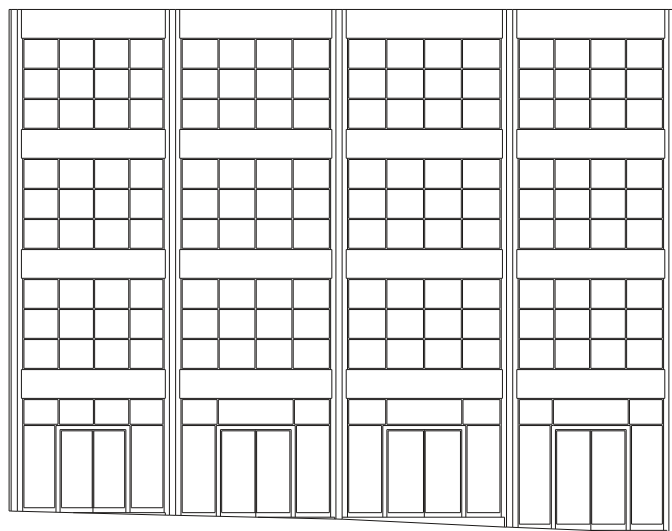
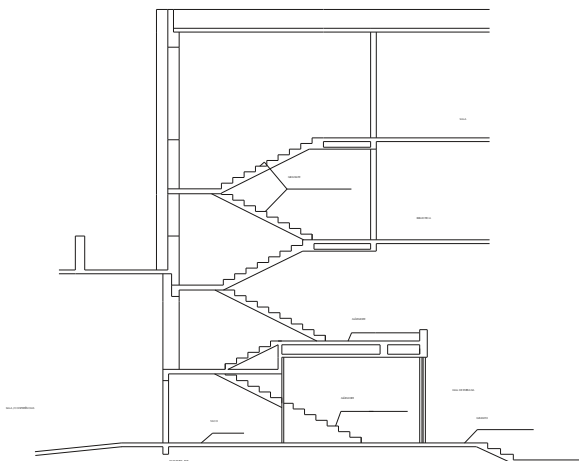

Fonte: Cadastro Imobiliário da PML.

Levantamento
Diretoria de Patrimônio Histórico-Cultural

Data
2004

Folha
04/05

INVENTÁRIO ARQUITETÔNICO

Plano Diretor de Patrimônio Histórico-Cultural

E20

Neutro Import. Excepc.

INSERÇÃO URBANA

Fonte: SIGLON-Sistema de Informação Geográfica de Londrina, 2019.



FONTES DE PESQUISA

Associação Médica de Londrina: Dados Históricos da Sede Cultural. Centro de Documentação e Memória da Associação Médica de Londrina, 2001.

Solicitação de Tombamento do Quarteirão Cultural - Diretoria de Patrimônio Histórico-Cultural da Prefeitura Municipal de Londrina, 2001

Instituto de Pesquisa e Planejamento Urbano de Londrina (IPPUL).

Levantamento
Diretoria de Patrimônio Histórico-Cultural

Data
2004

Folha
05/05