

# INVENTÁRIO ARQUITETÔNICO

Plano Diretor de Patrimônio Histórico-Cultural

E11

Neutro Import. Excepc.

## ANTIGA ESTAÇÃO RODOVIÁRIA - ATUAL MUSEU DE ARTE



Estação Rodoviária na década de 1950  
Fonte: Museu Histórico "Pe. Carlos Weiss"



Museu de Arte em 2018 – Vista Rio de Janeiro.  
Fonte: Diretoria de Patrimônio Histórico-Cultural PML



Museu de Arte em 2003 – Vista Rua São Paulo  
Fonte: Diretoria de Patrimônio Histórico-Cultural PML

### IDENTIFICAÇÃO

Endereço	Quadra/Lote (s)	Bairro/Distrito
Rua Sergipe, 640	Q-4	Centro
Morador: <input checked="" type="checkbox"/> Proprietário <input type="checkbox"/> Inquilino	Tel. Contato	Data de Construção
Prefeitura Municipal de Londrina	3337-6238	1948/1952

### CARACTERIZAÇÃO

Uso Atual / Uso Inicial	Alterações	<input checked="" type="checkbox"/> Regular	<input type="checkbox"/> Significativa
Estação Rodoviária / Museu de Arte	<input type="checkbox"/> Inalterada	<input checked="" type="checkbox"/> Cobertura	<input type="checkbox"/> Vedos
Estado de Conservação	<input type="checkbox"/> Estrutura	<input type="checkbox"/> Fundação	<input type="checkbox"/> Aspecto Geral
<input type="checkbox"/> A bom <input type="checkbox"/> B regular <input type="checkbox"/> C ruim			

### SIGNIFICÂNCIA

Projeto de Vilanova Artigas, é o primeiro edifício público moderno do Paraná. Primeiro prédio modernista tombado no interior do Brasil.

### DESCRIÇÃO

O edifício é composto por um volume principal trapezoidal e uma sucessão de sete abóbadas que compunham a gare. A entrada principal ocorre através de uma marquise na fachada sul. A circulação para os diversos níveis se dá por uma série de rampas. As amplas superfícies de vidro, a leveza da forma das abóbadas e o dinamismo das linhas oblíquas garantem a leveza da obra, uma de suas características principais. Em 1988, com a execução de uma nova rodoviária para Londrina, o edifício foi desativado. No ano seguinte, passou a abrigar o Museu de Arte, tendo passado por um restauro, com projeto dos arquitetos Antonio Carlos Zani e Jorge Marão C. Miguel.

Foi tombado em 1974 pela Coordenadoria do Patrimônio da Secretaria de Estado da Cultura do Paraná. E em Maio de 2021 foi tombado como Patrimônio Cultural do Brasil pelo Instituto do Patrimônio Histórico e Artístico Nacional (IPHAN).

Levantamento/Atualização	Data	Folha
Diretoria de Patrimônio Histórico-Cultural	2003	
Amanda Brustz	2017	01/05
Danielle, Gabriel, Isabela, Thais	2019	

# INVENTÁRIO ARQUITETÔNICO

## Plano Diretor de Patrimônio Histórico-Cultural

# E11

Neutro Import. Excep.

### Plantas

#### DESENHOS ORIGINAIS (ESTAÇÃO RODOVIÁRIA)

Fonte: Suzuki, 2003.

##### LEGENDA

- 01 JARDIM
- 02 MARQUISE
- 03 PÁTIO
- 04 SALÃO
- 05 ÁREA DE ESPERA
- 06 RAMPA ACESSO 1º PAV
- 07 RAMPA ACESSO EMBASAMENTO
- 08 RAMPA ACESSO ABÓBADAS
- 09 ÁREA DE PARADA DE ONIBUS ( ABÓBADAS)

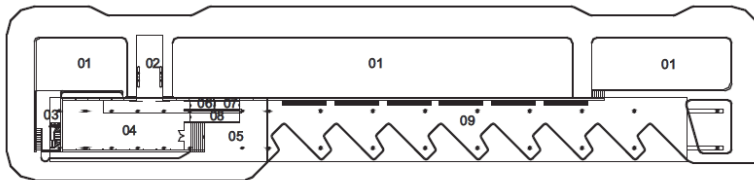

PLANTA PAVIMENTO TÉRREO

ESCALA  
0 1 3 5

##### LEGENDA

- 01 BOMBAS
- 02 DEPÓSITO
- 03 SANITÁRIO MASCULINO
- 04 SANITÁRIO FEMININO
- 05 GUARDA VOLUMES

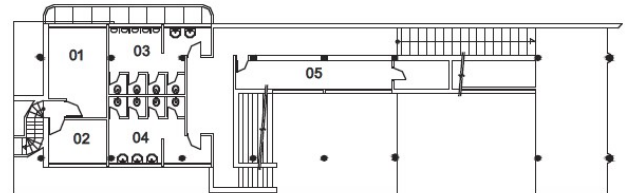

PLANTA EMBASAMENTO

ESCALA  
0 1 3 5

##### LEGENDA

- 01 SANITÁRIO FEMININO
- 02 SANITÁRIO MASCULINO
- 03 WC
- 04 COZINHA
- 05 RESTAURANTE
- 06 RAMPA
- 07 CONTROLE
- 08 TELEFONE
- 09 LOJA

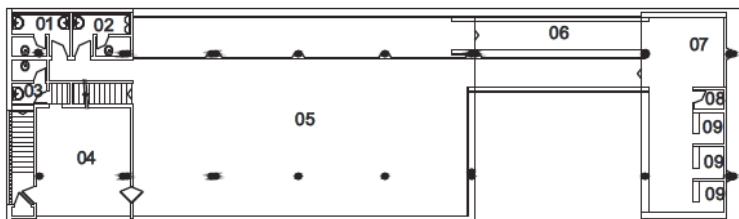

PLANTA 1º PAVIMENTO

ESCALA  
0 1 3 5

##### LEGENDA

- 01 ADMINISTRAÇÃO
- 02 BARBEARIA

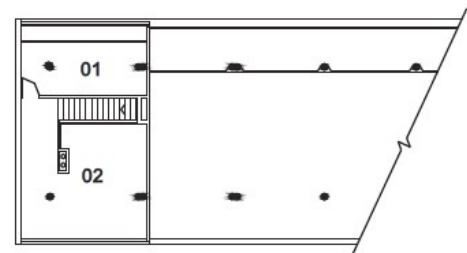

PLANTA 2º PAVIMENTO

ESCALA  
0 1 3 5



### IDENTIFICAÇÃO COMPLEMENTAR

Projetista/Construtor	Área do Lote	Área Construída	Data Aprovação/Habite-se
Arq. João Batista Villanova Artigas Arq. Carlos Cascaldi Eng. Rubens Cascaldi	3.570 m <sup>2</sup>	1044 m <sup>2</sup>	1948/1952

Levantamento/Atualização	Data	Folha
Diretoria de Patrimônio Histórico-Cultural	2003	02/05
Amanda Brustz	2017	
Danielle, Gabriel, Isabela, Thais	2019	

# INVENTÁRIO ARQUITETÔNICO

Plano Diretor de Patrimônio Histórico-Cultural

E11

Neutro Import. Excepc.

Cortes

Fonte: Suzuki, 2003.

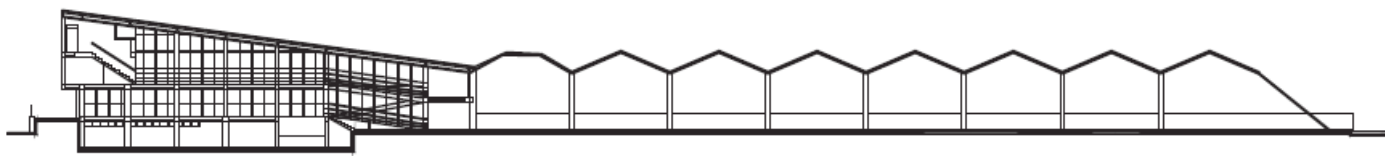

## CORTE LONGITUDINAL AA

ESCALA  
01 3 5

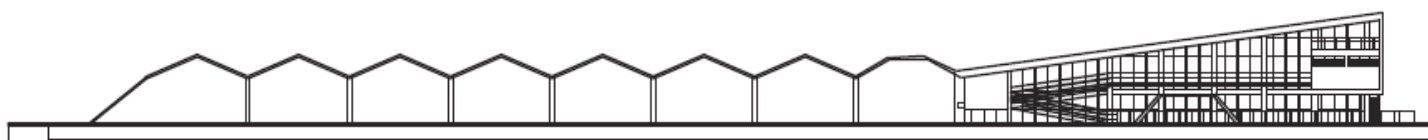

## ELEVAÇÃO RUA SERGIPE

ESCALA  
01 3 5

Levantamento/Atualização  
Diretoria de Patrimônio Histórico-Cultural  
Amanda Brustz  
Danielle, Gabriel, Isabela, Thais

Data  
2003  
2017  
2019

Folha  
02/05

# INVENTÁRIO ARQUITETÔNICO

## Plano Diretor de Patrimônio Histórico-Cultural

# E11

Neutro Import. Excepc.

### Plantas

Fonte: Museu Virtual do Patrimônio Urbano de Londrina.

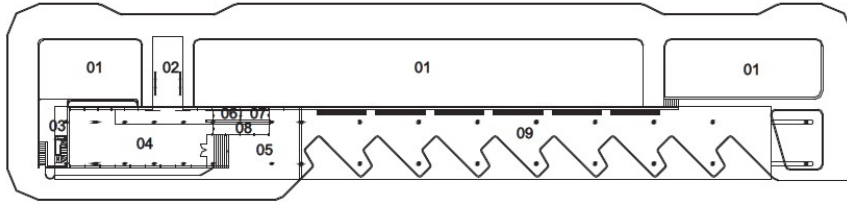

#### PLANTA PAVIMENTO TÉRREO

ESCALA  
0 1 3 5

#### LEGENDA

- 01 JARDIM
- 02 MARQUISE
- 03 PÁTIO
- 04 SALÃO
- 05 ÁREA EXTERNA
- 06 RAMPA ACESSO 1º PAV
- 07 RAMPA ACESSO EMBASAMENTO
- 08 RAMPA ACESSO ABÓBADAS
- 09 ANTIGA ÁREA DE PARADA DE ONIBUS ( ABÓBADAS)

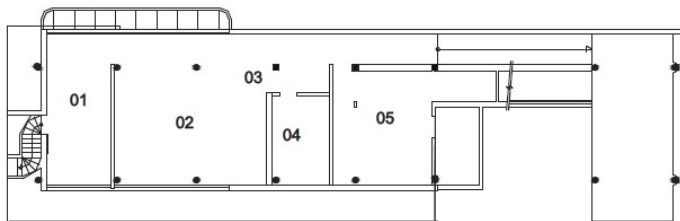

#### PLANTA EMBASAMENTO

ESCALA  
0 1 3 5

#### LEGENDA

- 01 SALA DE MULTIMEIOS
- 02 BIBLIOTECA
- 03 RECEPÇÃO
- 04 ACERVO
- 05 COPA

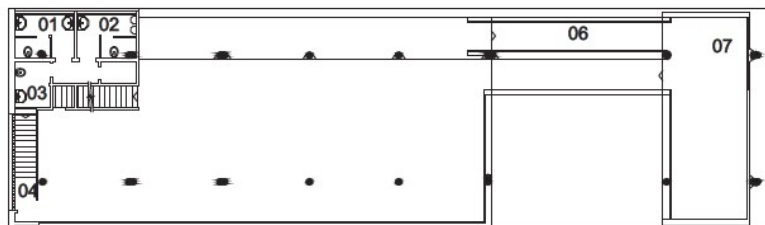

#### PLANTA 1º PAVIMENTO

ESCALA  
0 1 3 5

#### LEGENDA

- 01 SANITÁRIO MASCULINO
- 02 SANITÁRIO FUNCIONÁRIOS
- 03 SANITÁRIO FEMININO
- 04 ESCADA
- 05 EXPOSIÇÃO
- 06 RAMPA
- 07 EXPOSIÇÃO

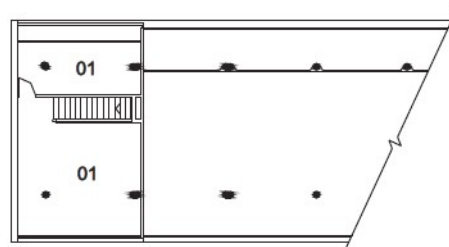

#### PLANTA 2º PAVIMENTO

ESCALA  
0 1 3 5

#### LEGENDA

- 01 ADMINISTRAÇÃO



Levantamento/Atualização  
Diretoria de Patrimônio Histórico-Cultural  
Amanda Brustz  
Danielle, Gabriel, Isabela, Thais

Data  
2003  
2017  
2019

Folha  
02/05

# INVENTÁRIO ARQUITETÔNICO

## Plano Diretor de Patrimônio Histórico-Cultural

# E11

Neutro Import. Excepc.

### INSERÇÃO URBANA

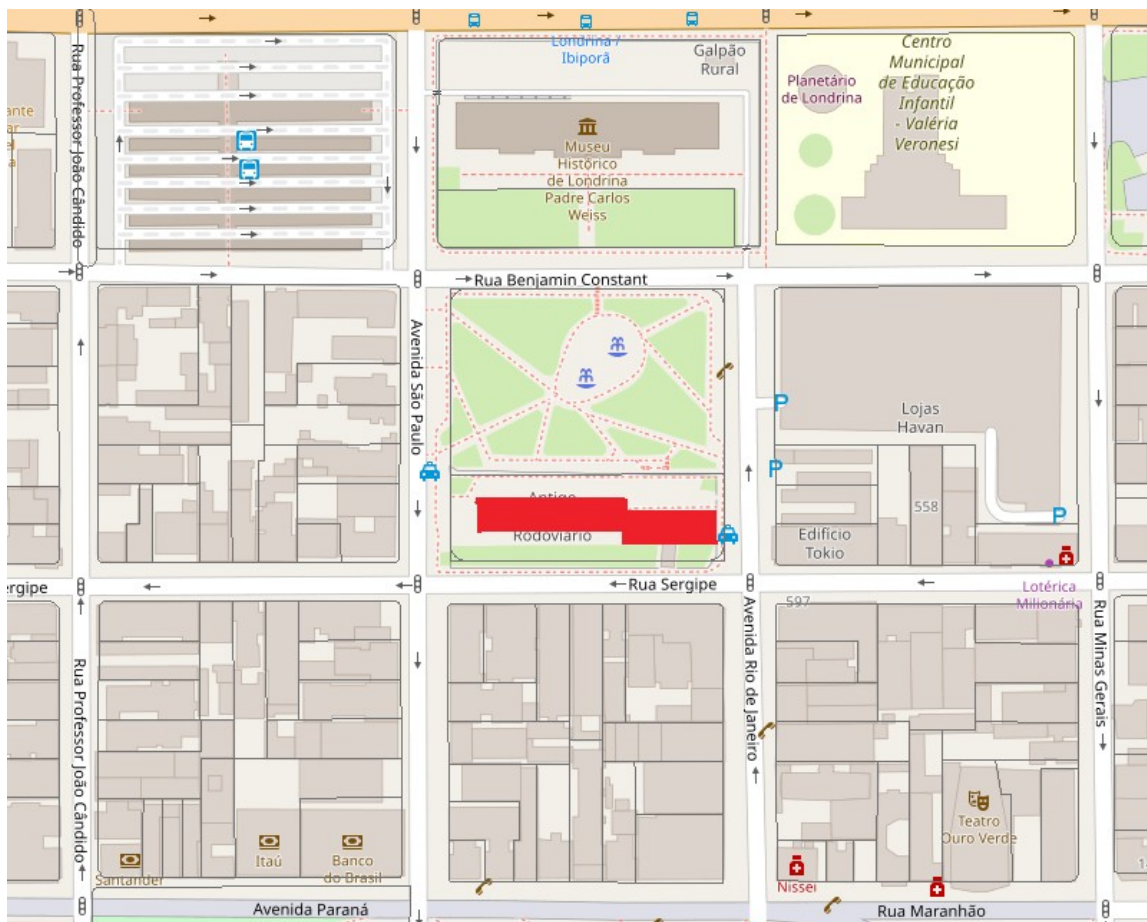

Fonte: SIGLON – Sistema de Informação Geográfica de Londrina



### FONTES DE PESQUISA

Suzuki, Juluana H. Artigas e Cascaldi, Arquitetura em Londrina Ateliê Editorial. São Paulo, 2003.

IPPUL - Instituto de Pesquisa e Planejamento Urbano de Londrina.

CASTELNOU, Antonio. Arquitetura Londrinense: Expressões de Intenção Pioneira. Londrina: Atrito Art, 2002.

MUSEU VIRTUAL DO PATRIMÔNIO URBANO DE LONDRINA. site internet: [www.museuvirtual-londrina.arq.br](http://www.museuvirtual-londrina.arq.br).

GUIA DO PATRIMÔNIO HISTÓRICO E ARQUITETÔNICO DE LONDRINA. Londrina: Prefeitura Municipal de Londrina, Secretaria Municipal de Cultura, Instituto de Pesquisa e Planejamento Urbano de Londrina IPPUL, Universidade Norte do Paraná - UNOPAR, CD-Rom, vol. 01, 2000.

Levantamento/Atualização  
Diretoria de Patrimônio Histórico-Cultural  
Amanda Brustz  
Danielle, Gabriel, Isabela, Thais

Data  
2003  
2017  
2019

Folha  
02/05