

QUADRA 44 LOTE 5 - Sobrado comercial de Tetuo Sumizano



Registro fotográfico da década de 1950
Autor: Yutaka Yasunaka. Fonte: MHL /
Acervo Foto Estrela (editado)



Registro fotográfico de 2017
Fonte: Acervo do Projeto de Pesquisa 10102 – Rodrigues, 2019.

IDENTIFICAÇÃO

Endereço	Quadra/Lote(s)	Bairro/Distrito
Avenida Duque de Caxias, 3103	Q.44 / L.5	Centro
Morador: <input type="checkbox"/> Proprietário <input checked="" type="checkbox"/> Inquilino <input type="checkbox"/> Ambos	Tel. Contato	Data de Construção
	Não encontrado	1952

CARACTERIZAÇÃO

Uso Atual / Uso Inicial	Alterações
Waleron - Refrigeração e Lavadora / não consta	<input type="checkbox"/> Inalterada <input checked="" type="checkbox"/> Regular <input type="checkbox"/> Significativa
Estado de Conservação*	<input type="checkbox"/> Cobertura <input checked="" type="checkbox"/> Vedos <input checked="" type="checkbox"/> Detalhes
<input checked="" type="checkbox"/> bom <input type="checkbox"/> regular <input type="checkbox"/> ruim	<input type="checkbox"/> Estrutura <input type="checkbox"/> Fundação <input checked="" type="checkbox"/> Aspecto Geral

SIGNIFICÂNCIA

A edificação se destaca por ser pioneira, tratando-se da primeira edificação em alvenaria construída no ano de 1952; apesar de não ser a primeira edificação, nem a que aparece na aerofoto de 1949, o interesse histórico está relacionado a sua permanência desde a década de 1950, e por ter a tipologia formadora da paisagem urbana histórica (sobrado comercial). Quanto a participação de profissionais da área destaca-se pela participação do Engenheiro Civil Zigmundo D. Stasiak. Também é “Representativo de Épocas de Desenvolvimento / Meios e Modos de Organização do Espaço” exemplificando o tipo construtivo formador do tecido urbano, e por guardar e testemunhar a economia baseada em práticas do cotidiano, como os armazéns cerealistas e de secos e molhados, barbearias, tinturarias, padarias, estabelecimentos comerciais de toda ordem. Não há usos cadastrados no Informador Comercial de 1955, e na atualidade funciona um complemento da loja de serviços Waleron, uma tradicional loja de serviços para máquinas de costura e eletrodomésticos em geral, fundada em 1965.

(Fonte: Revista Acil, 18/04/2012 – disponível em <http://acil.com.br/noticias/waldemar-maran-o-homem-que-costurou-progresso>)

Levantamento

Lorena dos Santos Pereira Raposo (1ª edição); Mateus Carvalho Ferreira (revisão / 2ª edição)
Eloisa Ramos Ribeiro Rodrigues (pesquisa histórica / sistematização, revisão e texto final)
Projeto de Pesquisa UEL 2016 – 2019 / Projeto PROMIC 2020.

Data Folha
2021 01/20

DESCRIÇÃO

O primeiro registro do lote na PML, é a planta azul de 1941, na qual o proprietário José M. Nascimento aumentou a casa já existente, mas não se tem registros desta casa nos dados da PML. Pode-se observar nessa planta azul, a existência de um ambiente comercial de frente para a rua - construção existente no alinhamento predial da rua Cambé, atual Avenida Duque de Caxias - e residencial aos fundos do lote.

Outro registro é de 1946, mas de difícil leitura, percebendo outra ampliação na edificação existente de 2,5x1,5m, e a rua já passa a ser identificada como Avenida Duque de Caxias. Em continuidade, outro registro importante data de 1952, tendo como proprietário Tetuo Sumizano e o engenheiro civil do projeto Zugmundo D. Stasiak, na qual fica claro a construção de um sobrado em alvenaria no alinhamento predial da rua, e uma casa de madeira aos fundos do terreno.

A tipologia construtiva da edificação a ser analisada é sobrado de uso misto, formador da paisagem urbana histórica da atual Avenida Duque de Caxias. Na fachada do sobrado se tem 3 portas grandes e uma porta de acesso para o pavimento superior, como também marquise se projetando na calçada e 4 janelas no andar de cima. Observa-se também, a existência de ornamentos tanto acima das janelas do 2º pavimento como acima das janelas dos salões. Internamente, divide-se o térreo em 2 salões e uma área de passagem central, além de uma escada que leva ao andar superior que tem 7 ambientes destinados para escritórios com banheiros no corredor.

Em 1975, de acordo com os registros analisados, os novos donos do lote são Waldemar Maran e Eronides Nunes Pereira, registrando também nesse ano uma reforma interna do sobrado, demolindo as paredes mais à esquerda, ocupando levemente a área de passagem central destinada à entrada. No andar superior, verifica-se a demolição das paredes e a reconfiguração dos ambientes internos passando a ter 4 ambientes. Na fachada, ocorre o acréscimo de platibanda ocultando o telhado de 4 águas (material não identificado) e ampliação das janelas do pavimento superior. Percebe-se também, uma nova construção a 8m do prédio, cujas dimensões são 11,25 X 7m, em conjunto com uma rampa para o acesso ao fundo do terreno. No ano de 1976, em posse dos mesmos proprietários, se construiu um abrigo entre o sobrado e essa nova edificação, tendo como engenheiro do projeto Osvaldo dos Santos Jr. O último registro que se tem na PML é de 1977, sendo a construção de um galpão em alvenaria de tijolos ao fundo do lote. Dentro do galpão tem uma grande área aberta, 2 ambientes de câmaras e banheiros.

Por fim, o sobrado analisado permanece até os dias atuais, com as características tipológicas do projeto de 1975. Uma das mudanças significativas na fachada que podem ser observadas é a adição de relevos e frisos entre as janelas do pavimento superior, agregando profundidade e movimento. Em relação às aberturas do salão, atualmente mantém as aberturas originais, em número de 3 na fachada: a entrada principal do salão e outras 2 para vitrine, todas com portas de enrolar metálicas. Além disso, há um acesso de carros para o fundo do lote em uma extremidade, e uma porta de acesso ao pavimento superior na outra. Atualmente o salão é ocupado por uma assistência técnica de máquinas, a mesma do lote ao lado - lote 4. Portanto, os revestimentos da fachada do pavimento térreo seguem as mesmas características do lote 4, em revestimento cerâmico nas cores da loja: branco, azul e vermelho.

Portanto, constam no Cadastro Imobiliário PML os seguintes projetos aprovados:

- 1941 – Ampliação na casa existente no terreno– planta azul (demolido)
- 1946 – Ampliação da casa existente no terreno (demolido)
- 1952 – Construção de prédio de alvenaria de tijolos (existente)
 - Construção de casa de madeira (demolido)
- 1975 – Reforma no prédio de alvenaria de tijolos (existente)
- 1976 – Construção de abrigo para carro em estrutura metálica (demanda verificação no local)
- 1977 – Construção de galpão em alvenaria de tijolos (existente)

Levantamento

Lorena dos Santos Pereira Raposo (1ª edição); Mateus Carvalho Ferreira (revisão / 2ª edição)
Eloisa Ramos Ribeiro Rodrigues (pesquisa histórica / sistematização, revisão e texto final)
Projeto de Pesquisa UEL 2016 – 2019 / Projeto PROMIC 2020.

Data Folha
2021 02/20

PLANTA BAIXA

Fonte: Cadastro Imobiliário PML, 2019.

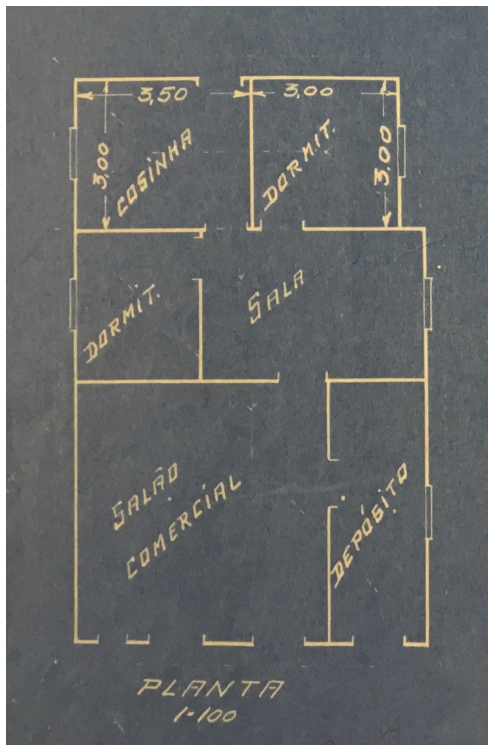

Planta Baixa, 1941 (demolido)

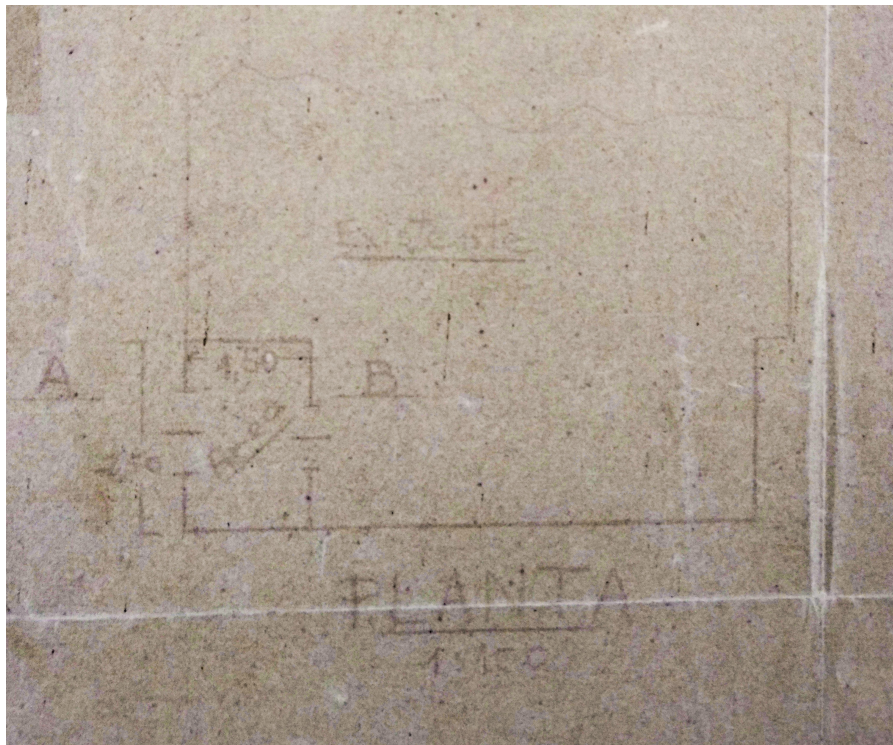

Planta Baixa, 1946 (demolido)

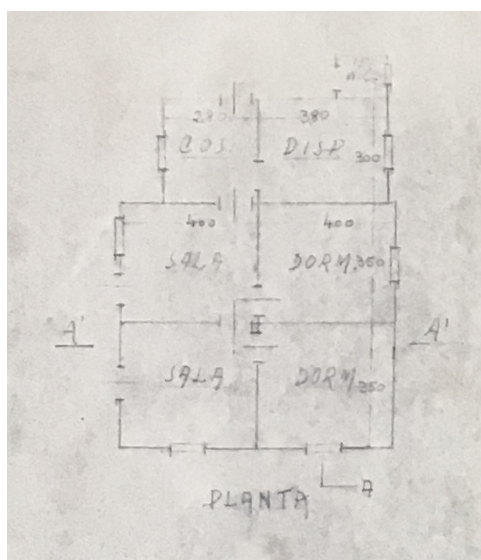

Planta Baixa Casa, 1952 (demolido)

Levantamento

Lorena dos Santos Pereira Raposo (1ª edição); Mateus Carvalho Ferreira (revisão / 2ª edição)
Eloisa Ramos Ribeiro Rodrigues (pesquisa histórica / sistematização, revisão e texto final)
Projeto de Pesquisa UEL 2016 – 2019 / Projeto PROMIC 2020.

Data 03/20
Folha 03/20

PLANTA BAIXA

Fonte: Cadastro Imobiliário PML, 2019.

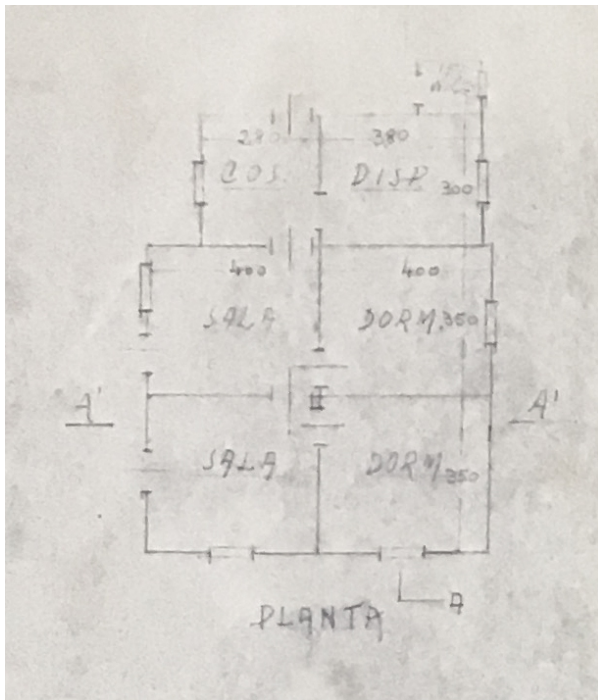

Planta Baixa Casa, 1952 (demolido)

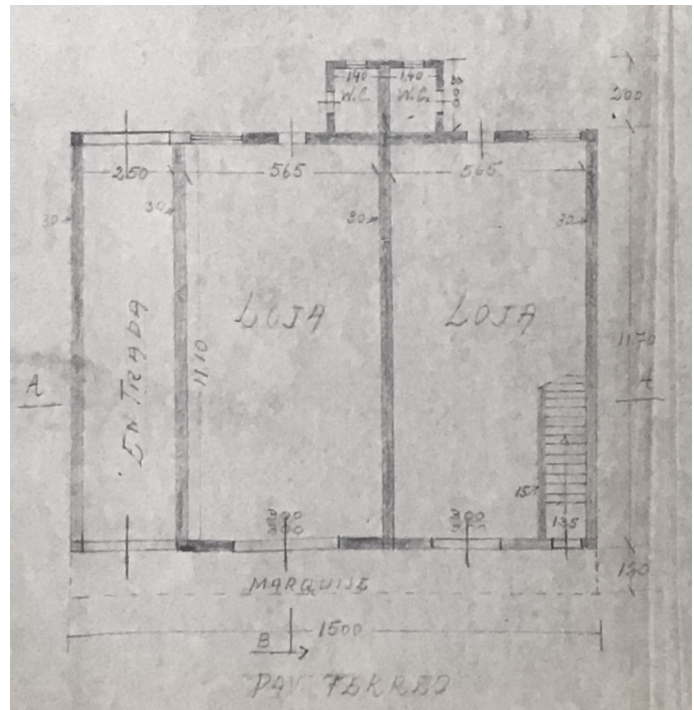

Planta Baixa Térreo Prédio, 1952 (existente)

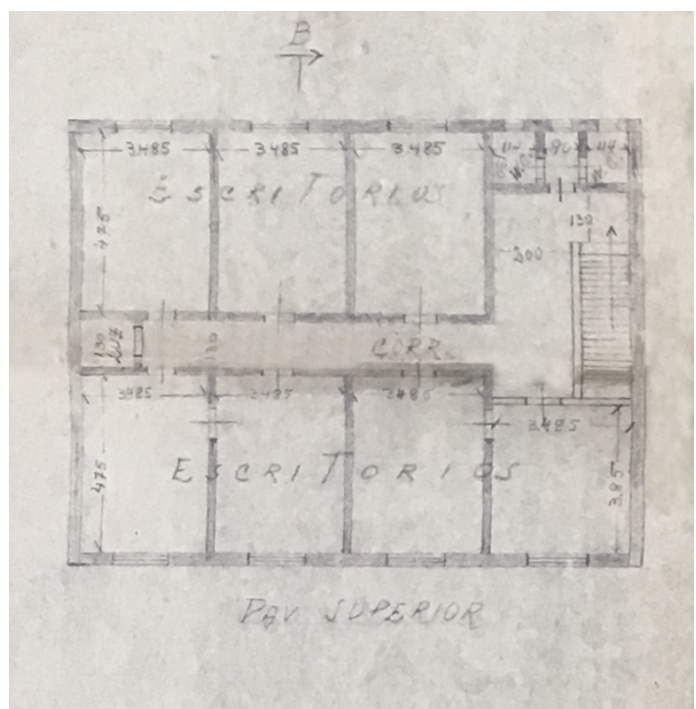

Planta Baixa Pavimento Superior Prédio, 1952 (existente)

Levantamento

Lorena dos Santos Pereira Raposo (1ª edição); Mateus Carvalho Ferreira (revisão / 2ª edição)
Eloisa Ramos Ribeiro Rodrigues (pesquisa histórica / sistematização, revisão e texto final)
Projeto de Pesquisa UEL 2016 – 2019 / Projeto PROMIC 2020.

Data
2021

Folha
04/20

PLANTA BAIXA

Fonte: Cadastro Imobiliário PML, 2019.

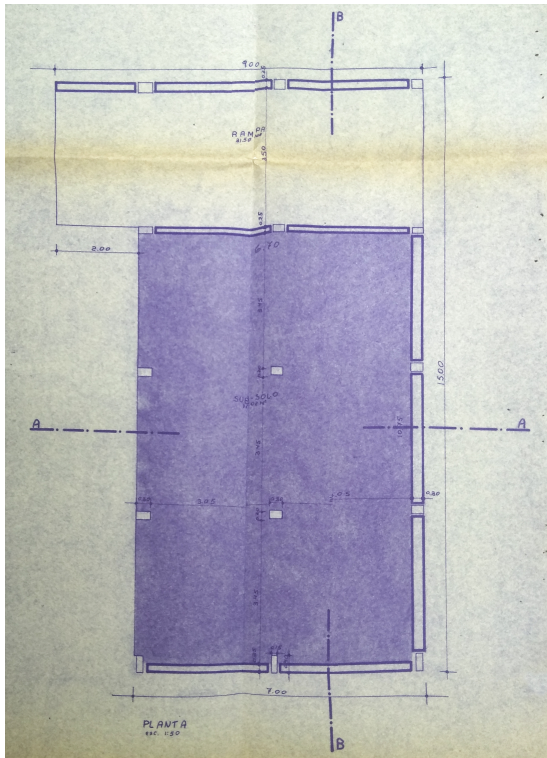

Planta Baixa, 1975 (existente)

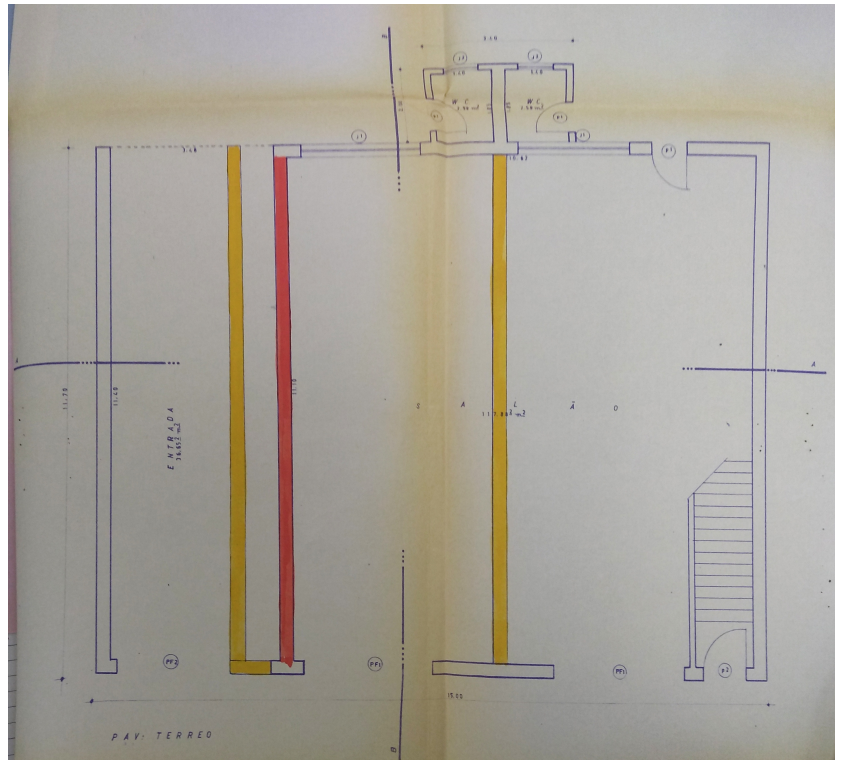

Planta Baixa Reforma Térreo Prédio, 1975 (existente)

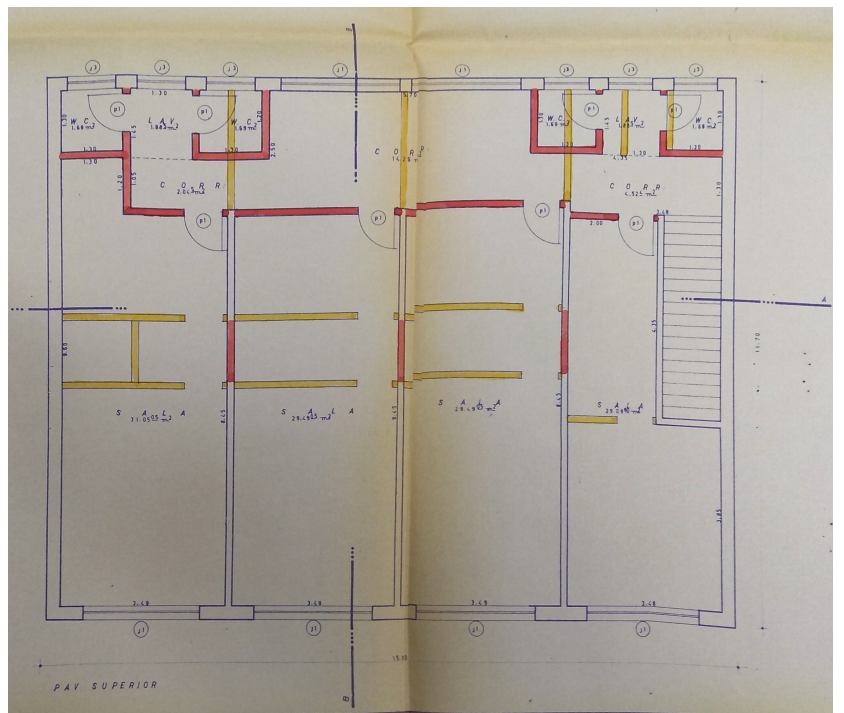

Planta Baixa Reforma Pavimento Superior Prédio, 1975 (existente)

Levantamento

Lorena dos Santos Pereira Raposo (1ª edição); Mateus Carvalho Ferreira (revisão / 2ª edição)
Eloisa Ramos Ribeiro Rodrigues (pesquisa histórica / sistematização, revisão e texto final)
Projeto de Pesquisa UEL 2016 – 2019 / Projeto PROMIC 2020.

Data 05/20
2021

PLANTA BAIXA

Fonte: Cadastro Imobiliário PML, 2019.

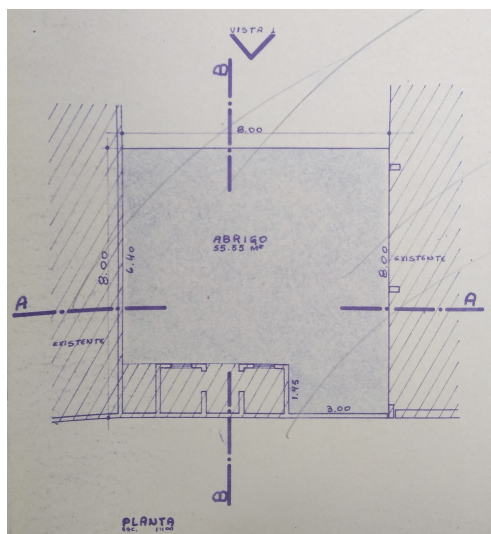

Planta Baixa, 1976 (existente)

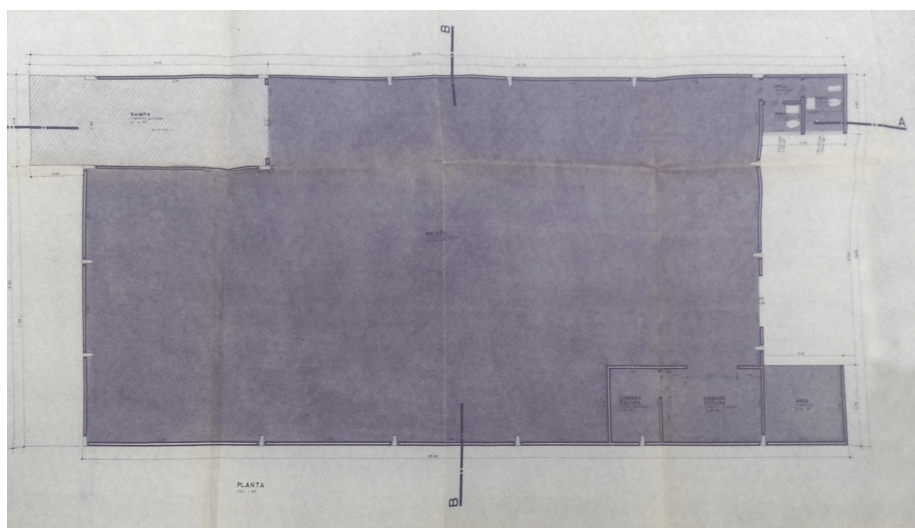

Planta Baixa, 1977 (existente)

Levantamento

Lorena dos Santos Pereira Raposo (1ª edição); Mateus Carvalho Ferreira (revisão / 2ª edição)
Eloisa Ramos Ribeiro Rodrigues (pesquisa histórica / sistematização, revisão e texto final)
Projeto de Pesquisa UEL 2016 – 2019 / Projeto PROMIC 2020.

Data Folha
2021 06/20

INVENTÁRIO ARQUITETÔNICO

Plano Diretor de Patrimônio Histórico-Cultural

E271

Neutro Import. Excepc.

IMPLANTAÇÃO/SITUAÇÃO

Fonte: Cadastro Imobiliário PML, 2019.

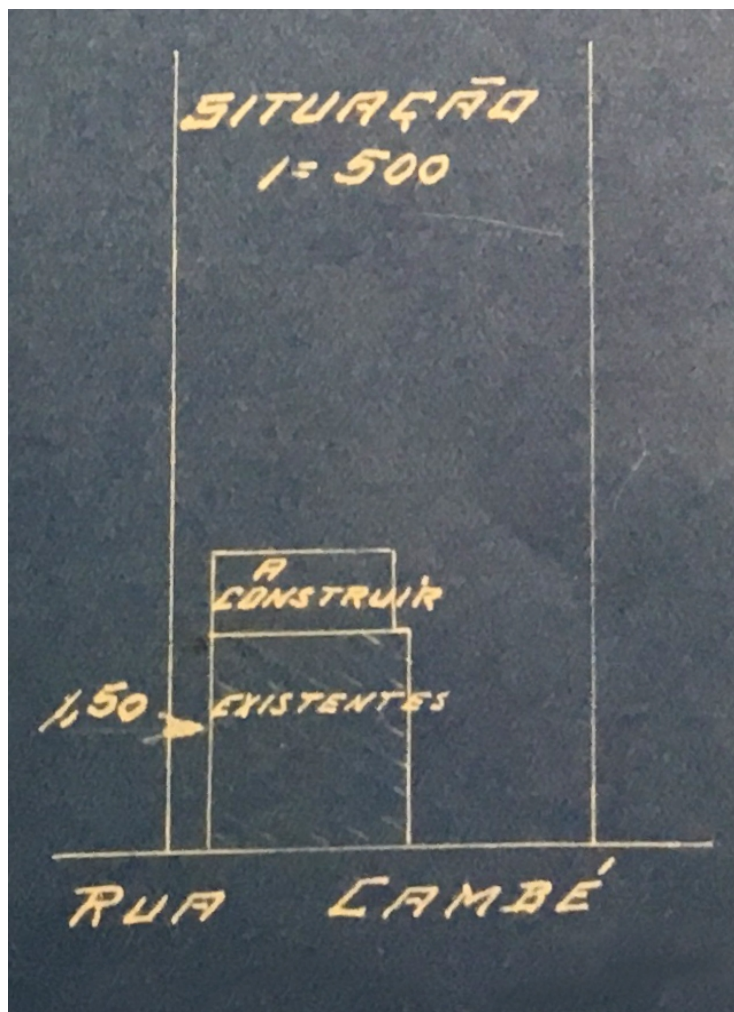

Implantação, 1941 (demolido)

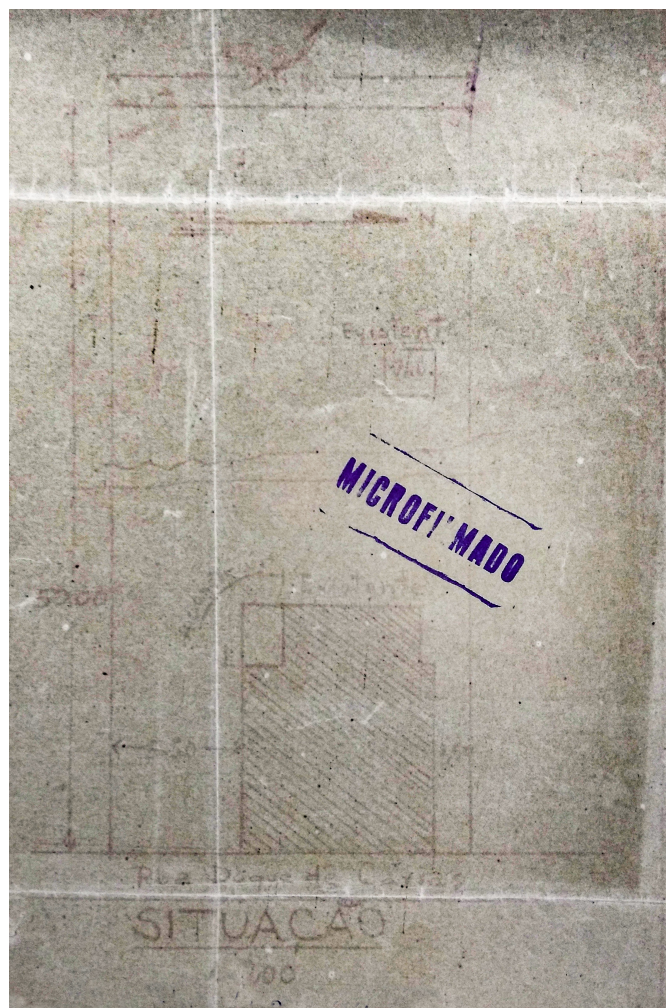

Implantação, 1946 (demolido)

Levantamento

Lorena dos Santos Pereira Raposo (1ª edição); Mateus Carvalho Ferreira (revisão / 2ª edição)
Eloisa Ramos Ribeiro Rodrigues (pesquisa histórica / sistematização, revisão e texto final)
Projeto de Pesquisa UEL 2016 – 2019 / Projeto PROMIC 2020.

Data 2021
Folha 07/20

INVENTÁRIO ARQUITETÔNICO

Plano Diretor de Patrimônio Histórico-Cultural

E271

Neutro Import. Excepc.

IMPLANTAÇÃO/SITUAÇÃO

Fonte: Cadastro Imobiliário PML, 2019.

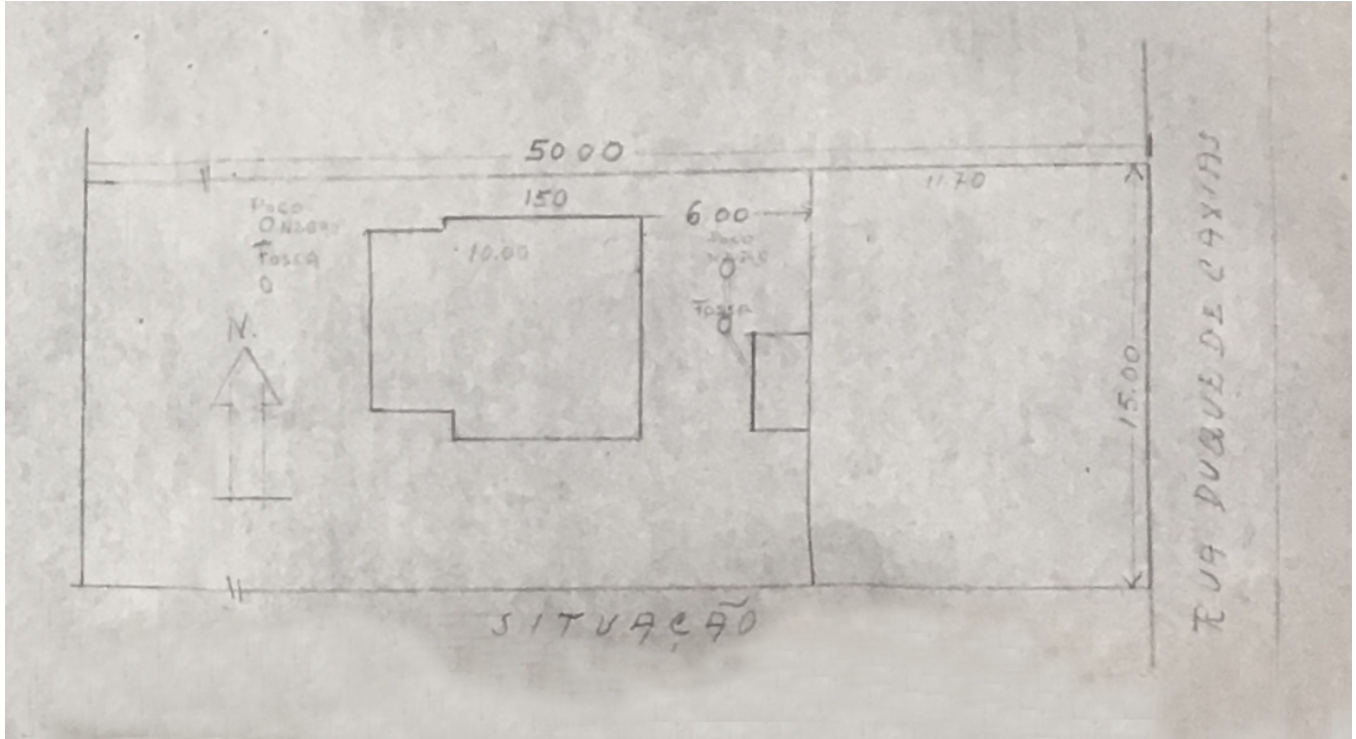

Implantação, 1952 (existente)

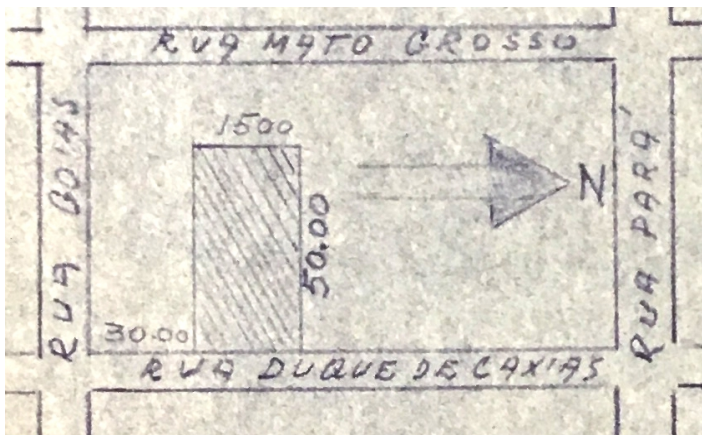

Situação, 1952 (existente)

Levantamento

Lorena dos Santos Pereira Raposo (1ª edição); Mateus Carvalho Ferreira (revisão / 2ª edição)
Eloisa Ramos Ribeiro Rodrigues (pesquisa histórica / sistematização, revisão e texto final)
Projeto de Pesquisa UEL 2016 – 2019 / Projeto PROMIC 2020.

Data 08/20
Folha 08/20

INVENTÁRIO ARQUITETÔNICO

Plano Diretor de Patrimônio Histórico-Cultural

E271

Neutro Import. Excepc.

IMPLANTAÇÃO/SITUAÇÃO

Fonte: Cadastro Imobiliário PML, 2019.

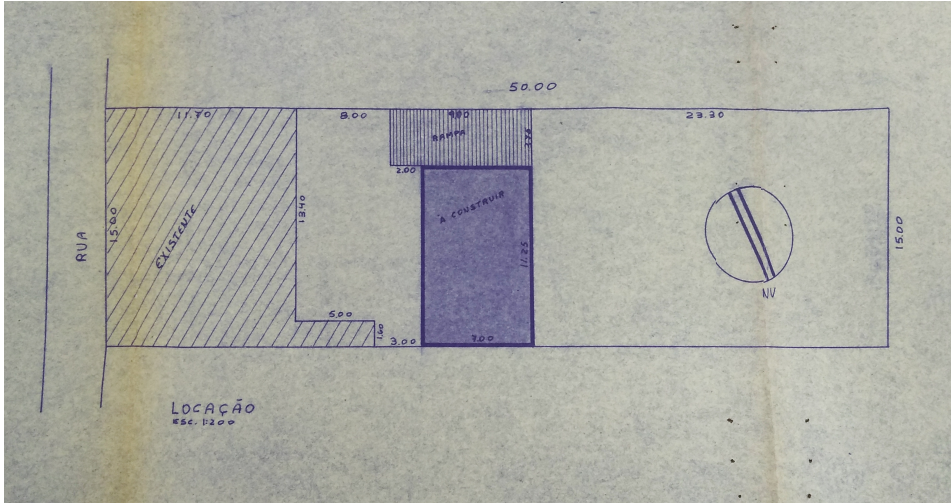

Implantação, 1975 (existente)

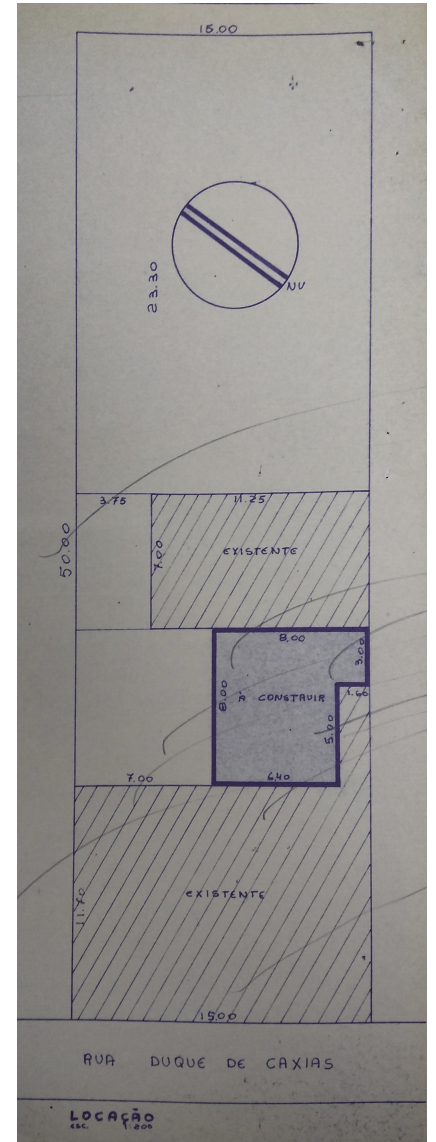

Implantação, 1976 (existente)

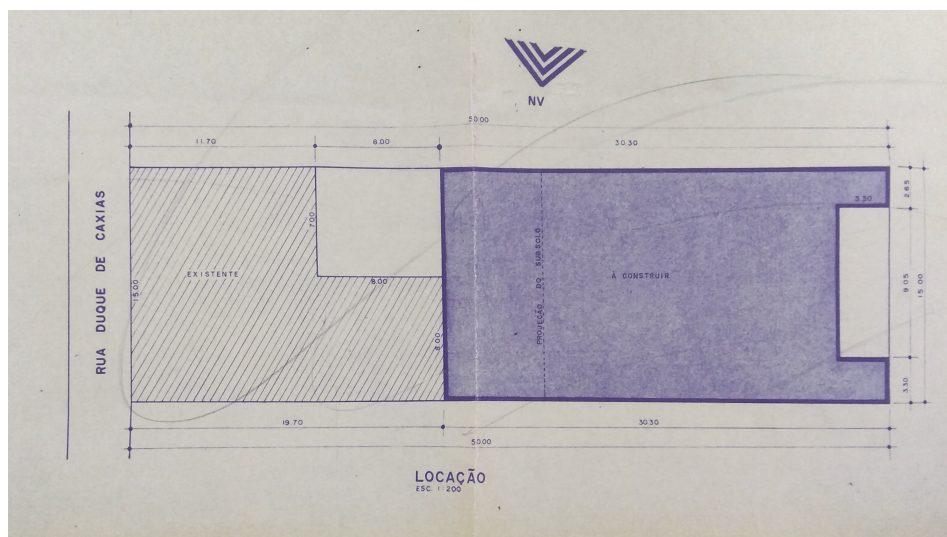

Implantação, 1977 (existente)

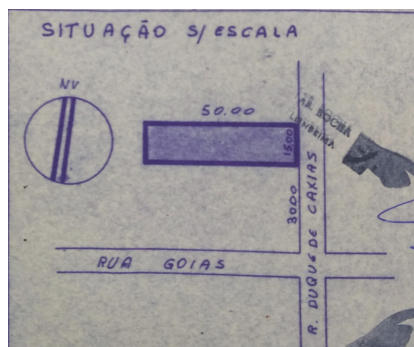

Situação, 1975 (existente)

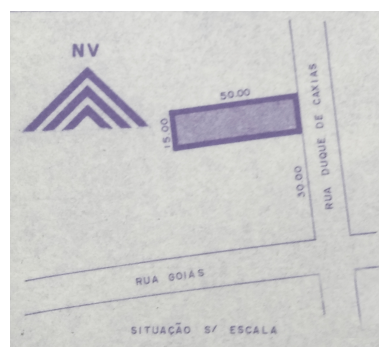

Situação, 1976 (existente)

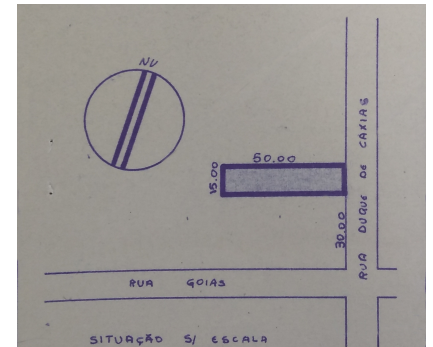

Situação, 1977 (existente)

Levantamento

Lorena dos Santos Pereira Raposo (1ª edição); Mateus Carvalho Ferreira (revisão / 2ª edição)
Eloisa Ramos Ribeiro Rodrigues (pesquisa histórica / sistematização, revisão e texto final)
Projeto de Pesquisa UEL 2016 – 2019 / Projeto PROMIC 2020.

Data 2021
Folha 09/20

CORTES/ELEVAÇÕES

Fonte: Cadastro Imobiliário PML, 2019.

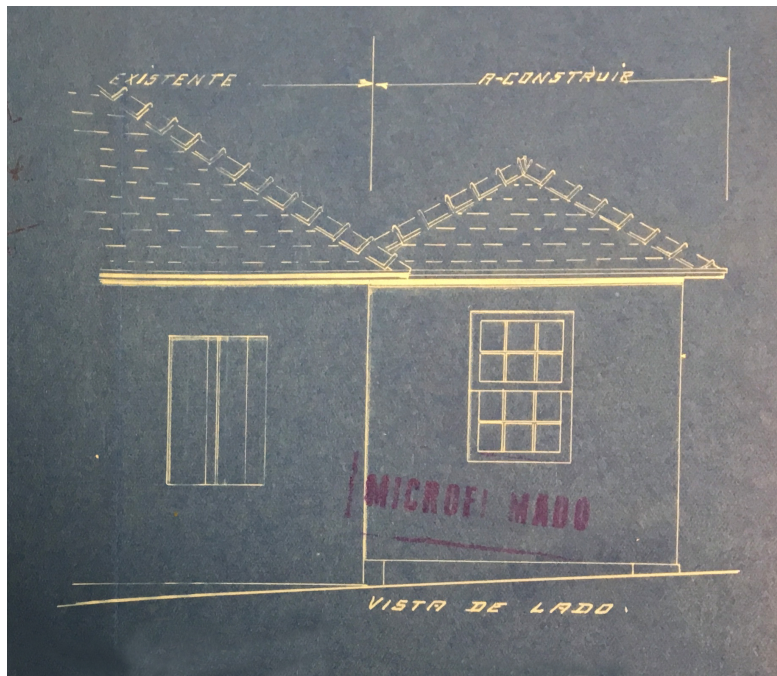

Elevação, 1941 (demolido)

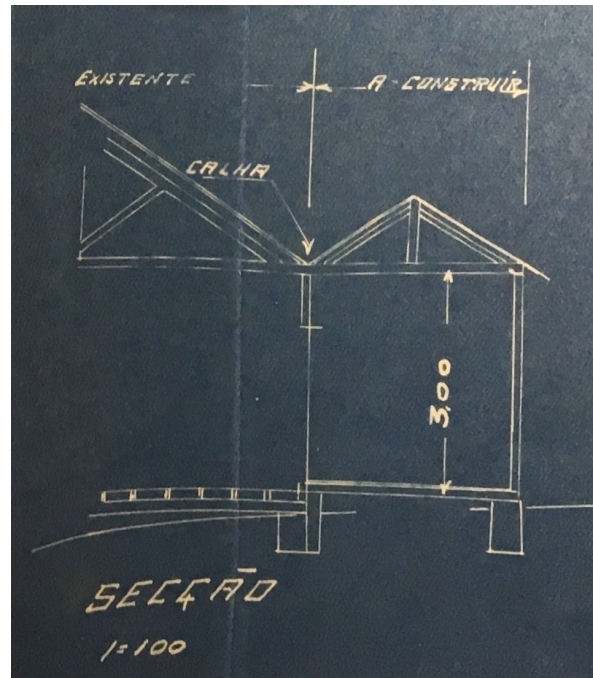

Corte, 1941 (demolido)

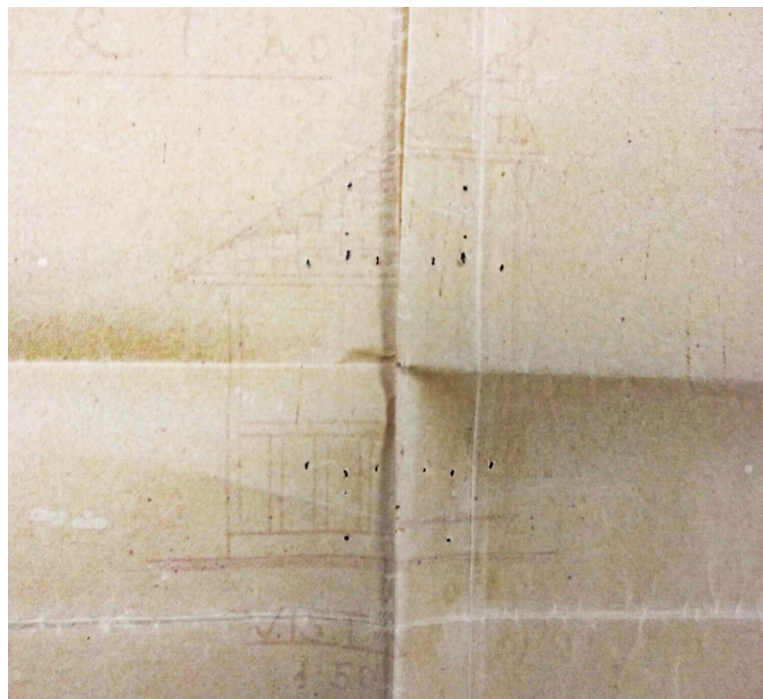

Elevação, 1946 (demolido)

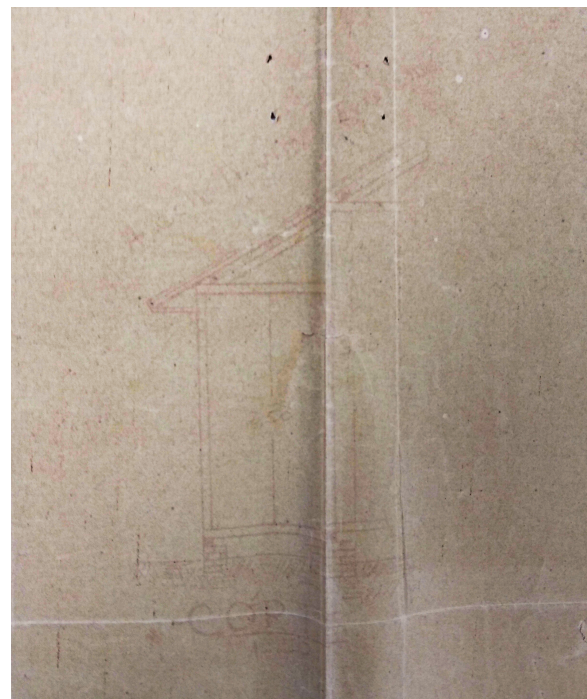

Corte, 1946 (demolido)

Levantamento

Lorena dos Santos Pereira Raposo (1ª edição); Mateus Carvalho Ferreira (revisão / 2ª edição)
Eloisa Ramos Ribeiro Rodrigues (pesquisa histórica / sistematização, revisão e texto final)
Projeto de Pesquisa UEL 2016 – 2019 / Projeto PROMIC 2020.

Data Folha
2021 10/20

CORTES/ELEVAÇÕES

Fonte: Cadastro Imobiliário PML, 2019.

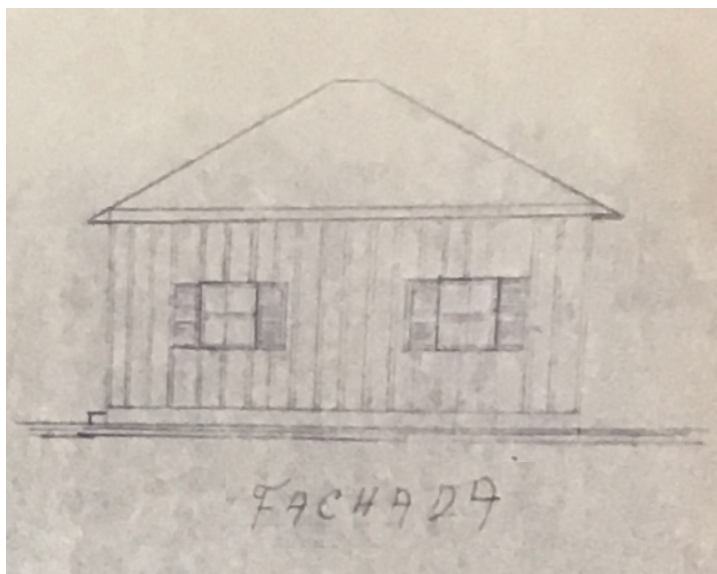

Elevação Casa, 1952 (existente)

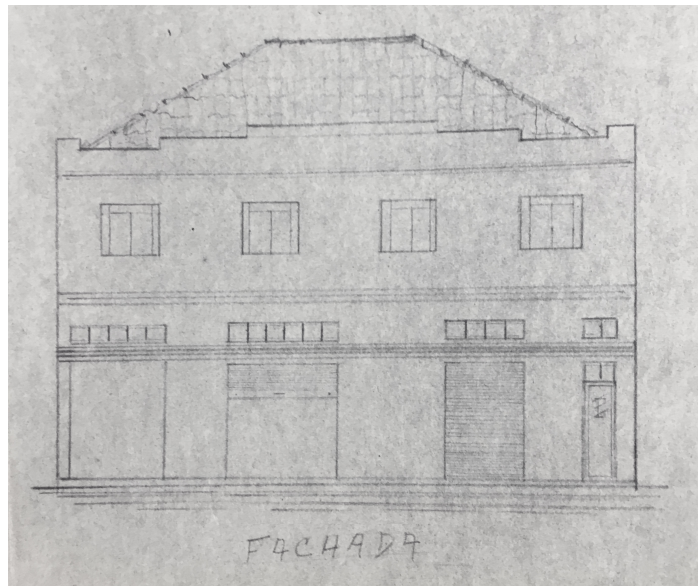

Elevação Prédio, 1952 (existente)

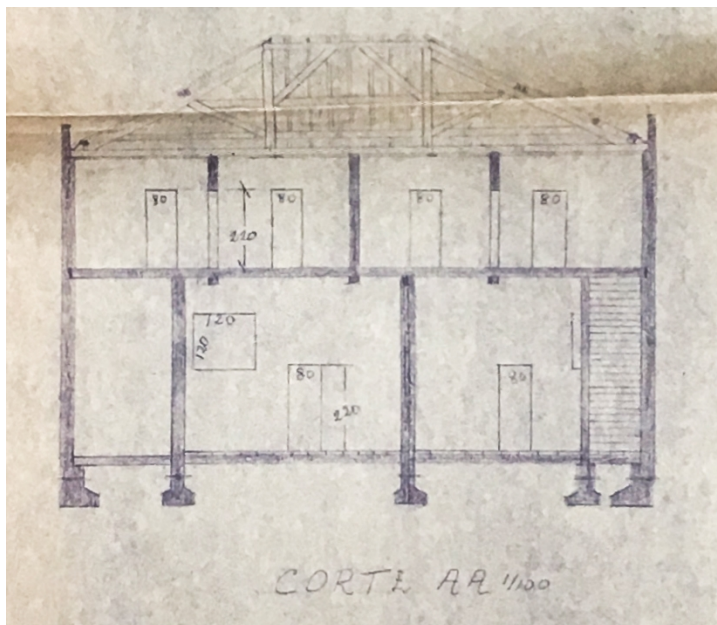

Corte AA Prédio, 1952 (existente)

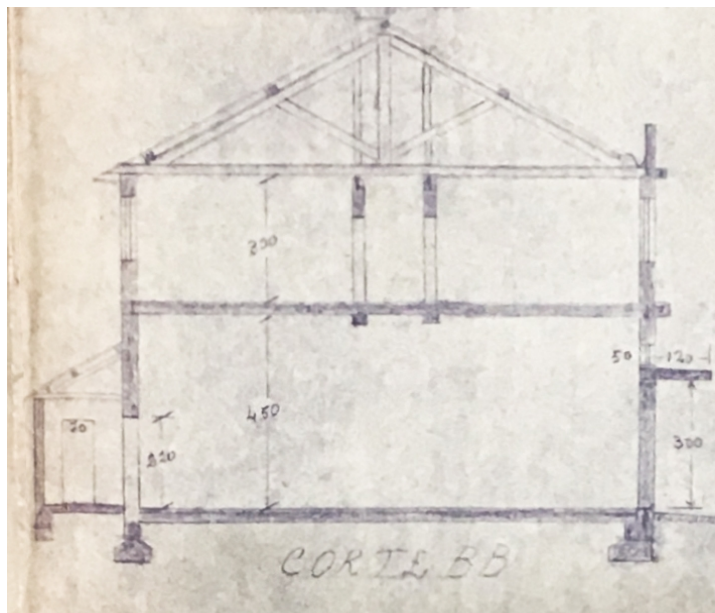

Corte BB Prédio, 1952 (existente)

Levantamento

Lorena dos Santos Pereira Raposo (1ª edição); Mateus Carvalho Ferreira (revisão / 2ª edição)
Eloisa Ramos Ribeiro Rodrigues (pesquisa histórica / sistematização, revisão e texto final)
Projeto de Pesquisa UEL 2016 – 2019 / Projeto PROMIC 2020.

Data Folha
2021 11/20

INVENTÁRIO ARQUITETÔNICO

Plano Diretor de Patrimônio Histórico-Cultural

E271

Neutro Import. Excepc.

CORTES/ELEVAÇÕES

Fonte: Cadastro Imobiliário PML, 2019.

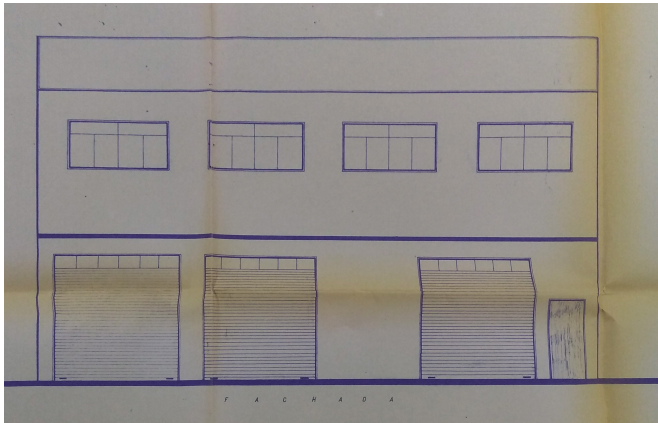

Elevação Prédio, 1975 (existente)

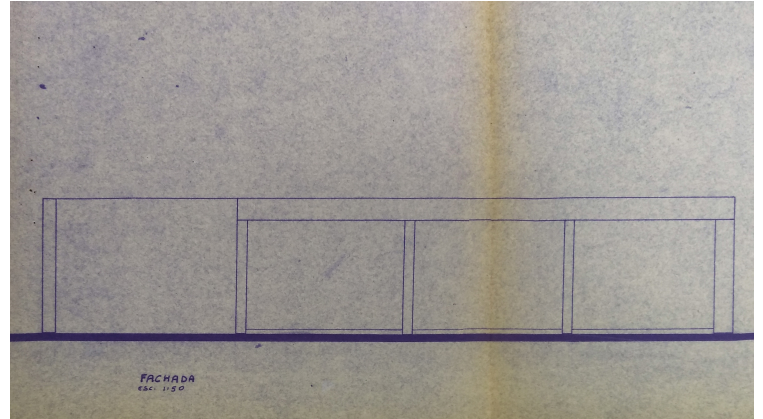

Elevação Fundo, 1975 (existente)

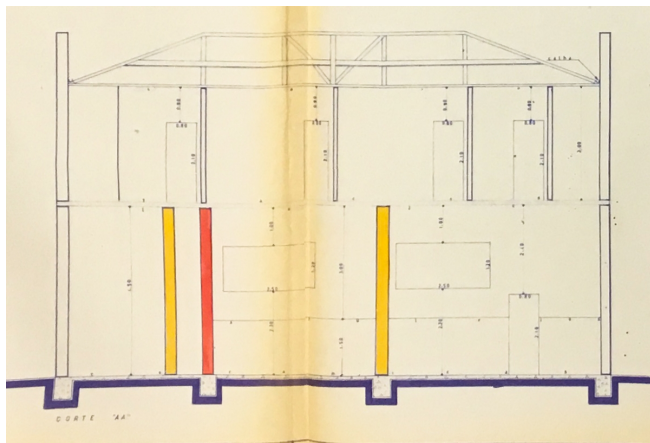

Corte AA Prédio, 1975 (existente)

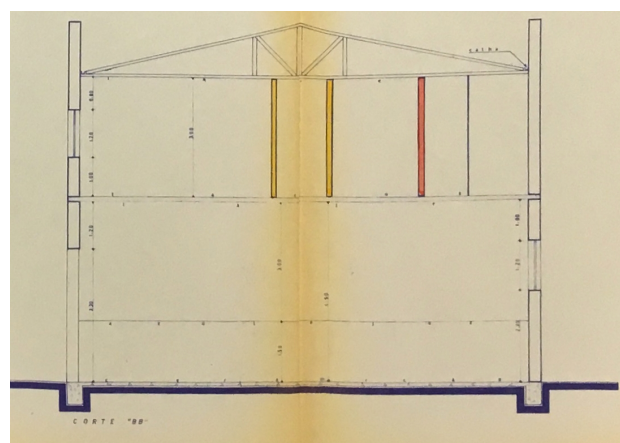

Corte BB Prédio, 1975 (existente)

Levantamento

Lorena dos Santos Pereira Raposo (1ª edição); Mateus Carvalho Ferreira (revisão / 2ª edição)
Eloisa Ramos Ribeiro Rodrigues (pesquisa histórica / sistematização, revisão e texto final)
Projeto de Pesquisa UEL 2016 – 2019 / Projeto PROMIC 2020.

Data 12/20
Folha 2021

CORTES/ELEVAÇÕES

Fonte: Cadastro Imobiliário PML, 2019.

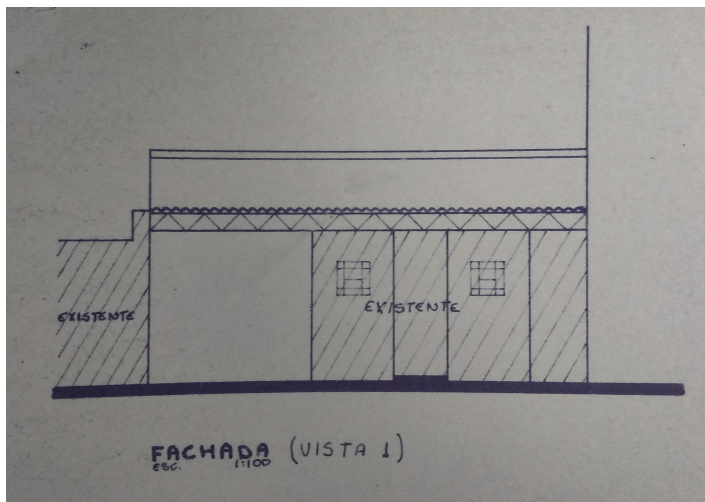

Elevação, 1976 (existente)

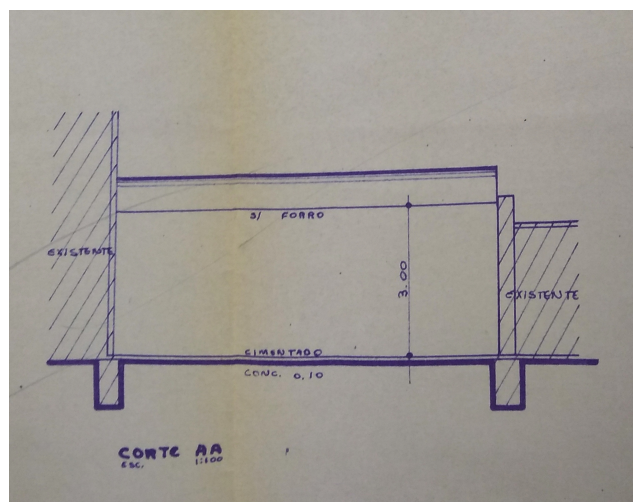

Corte AA, 1976 (existente)

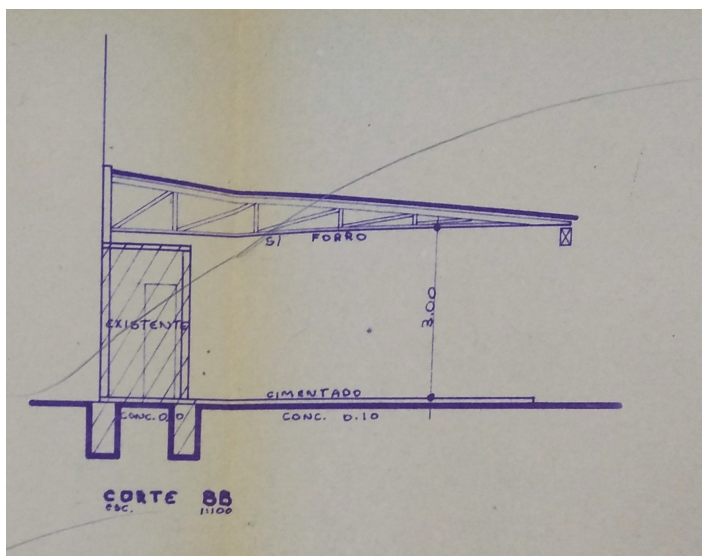

Corte BB, 1976 (existente)

Levantamento

Lorena dos Santos Pereira Raposo (1ª edição); Mateus Carvalho Ferreira (revisão / 2ª edição)
Eloisa Ramos Ribeiro Rodrigues (pesquisa histórica / sistematização, revisão e texto final)
Projeto de Pesquisa UEL 2016 – 2019 / Projeto PROMIC 2020.

Data 2021
Folha 13/20

INVENTÁRIO ARQUITETÔNICO

Plano Diretor de Patrimônio Histórico-Cultural

E271

Neutro Import. Excepc.

CORTES/ELEVAÇÕES

Fonte: Cadastro Imobiliário PML, 2019.

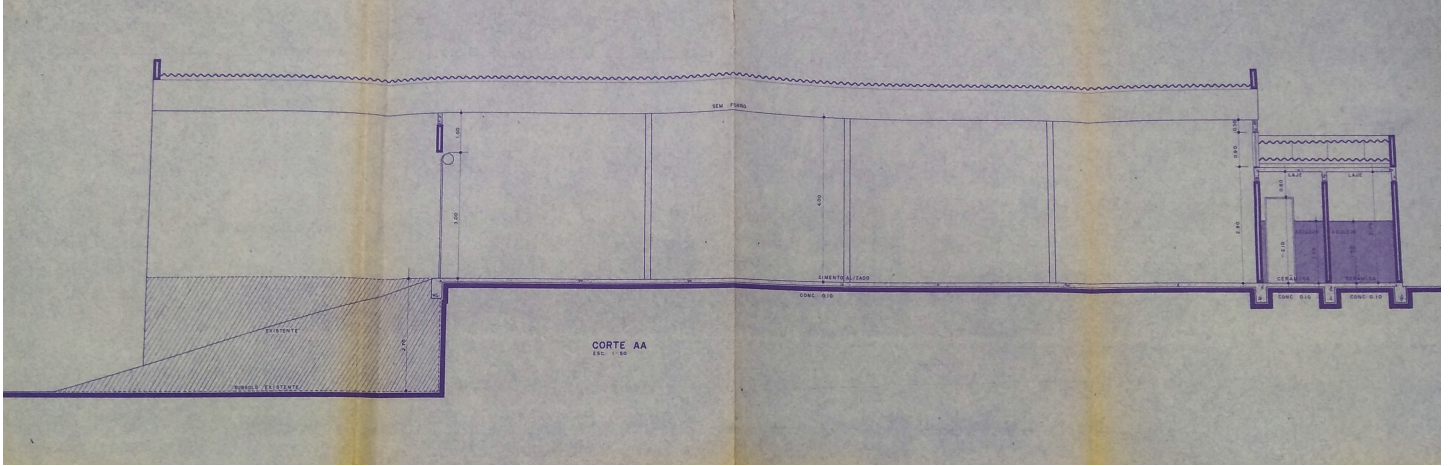

Corte AA, 1977 (existente)

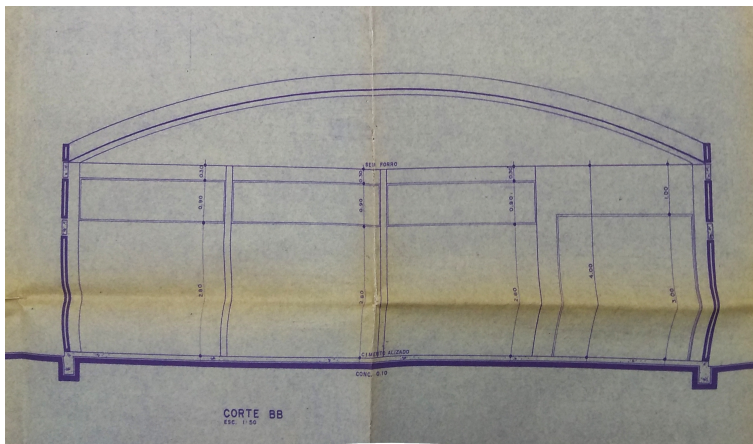

Corte BB, 1977 (existente)

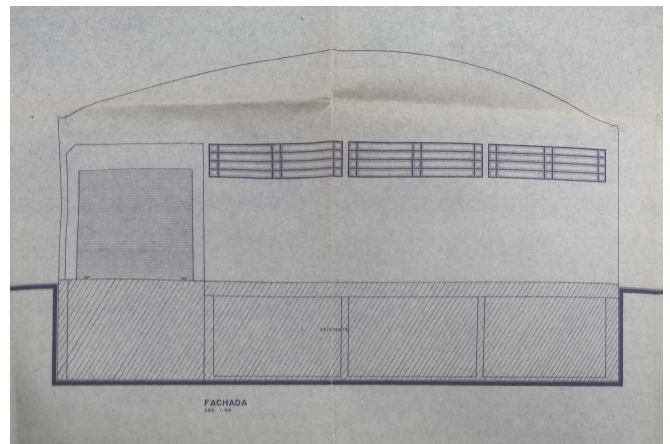

Elevação, 1977 (existente)

Levantamento

Lorena dos Santos Pereira Raposo (1ª edição); Mateus Carvalho Ferreira (revisão / 2ª edição)
Eloisa Ramos Ribeiro Rodrigues (pesquisa histórica / sistematização, revisão e texto final)
Projeto de Pesquisa UEL 2016 – 2019 / Projeto PROMIC 2020.

Data Folha
2021 14/20

INVENTÁRIO ARQUITETÔNICO

Plano Diretor de Patrimônio Histórico-Cultural

E271

Neutro Import. Excepc.

PRANCHAS

Fonte: Cadastro Imobiliário PML, 2019

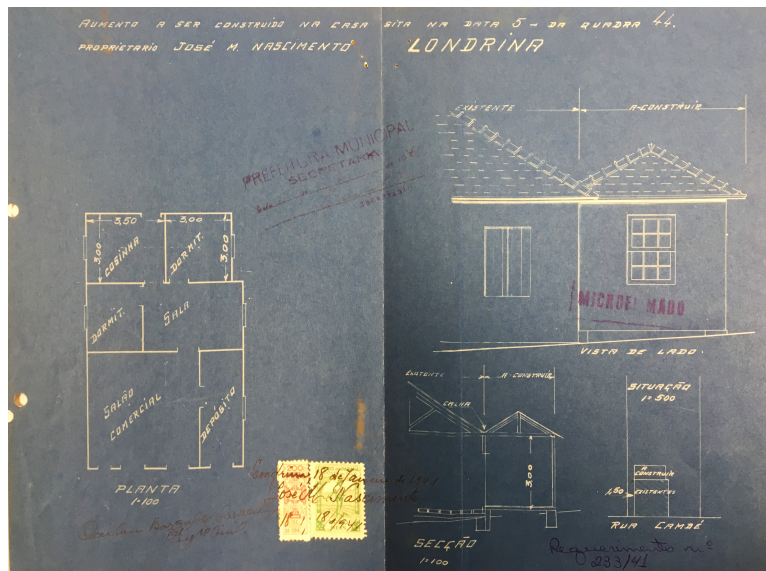

Projeto Arquitetônico, 1941 (demolido)

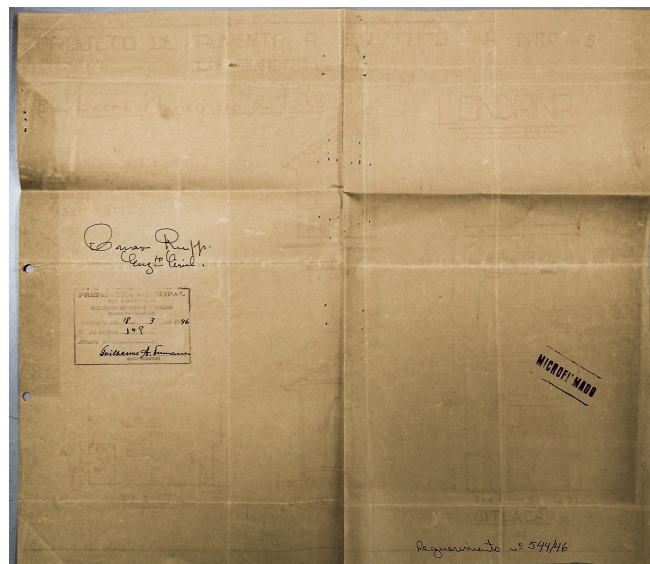

Projeto Arquitetônico, 1946 (demolido)

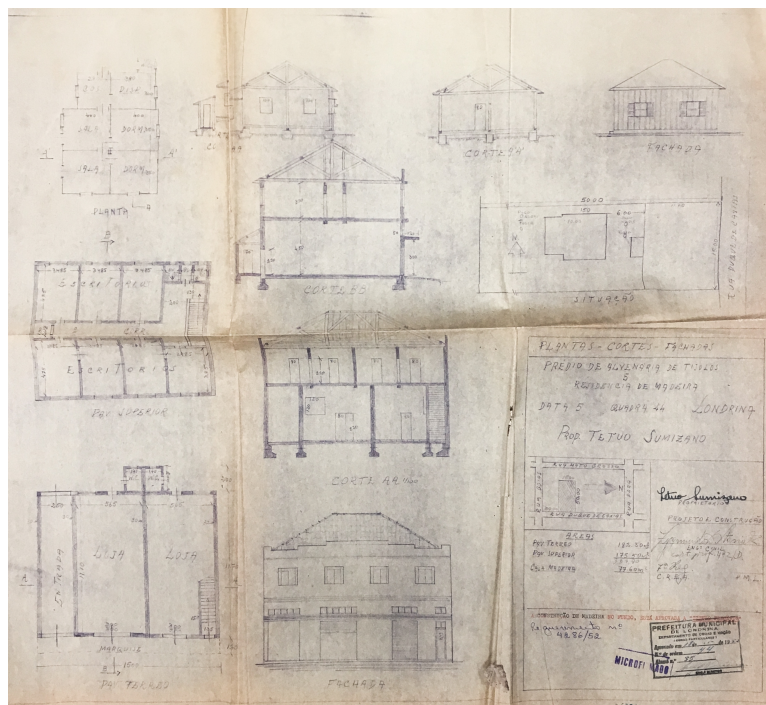

Projeto Arquitetônico, 1952 (existente)

Levantamento

Lorena dos Santos Pereira Raposo (1ª edição); Mateus Carvalho Ferreira (revisão / 2ª edição)
Eloisa Ramos Ribeiro Rodrigues (pesquisa histórica / sistematização, revisão e texto final)
Projeto de Pesquisa UEL 2016 – 2019 / Projeto PROMIC 2020.

Data Folha
2021 15/20

INVENTÁRIO ARQUITETÔNICO

Plano Diretor de Patrimônio Histórico-Cultural

E271

Neutro Import. Excepc.

PRANCHAS

Fonte: Cadastro Imobiliário PML, 2019

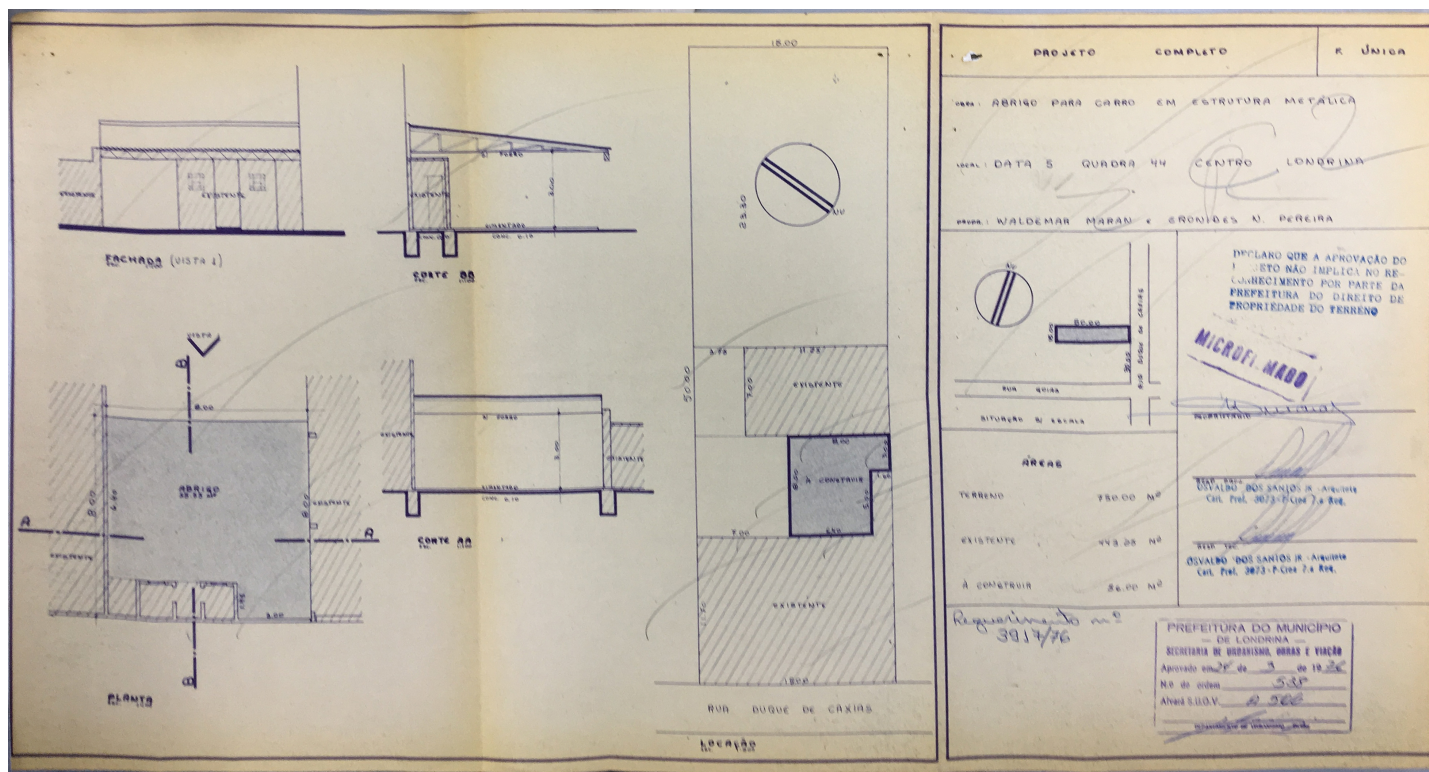

Projeto Arquitetônico, 1976 (existente)

Levantamento

Lorena dos Santos Pereira Raposo (1ª edição); Mateus Carvalho Ferreira (revisão / 2ª edição)
Eloisa Ramos Ribeiro Rodrigues (pesquisa histórica / sistematização, revisão e texto final)
Projeto de Pesquisa UEL 2016 – 2019 / Projeto PROMIC 2020.

Data 2021
Folha 17/20

PRANCHAS

Fonte: Cadastro Imobiliário PML, 2019

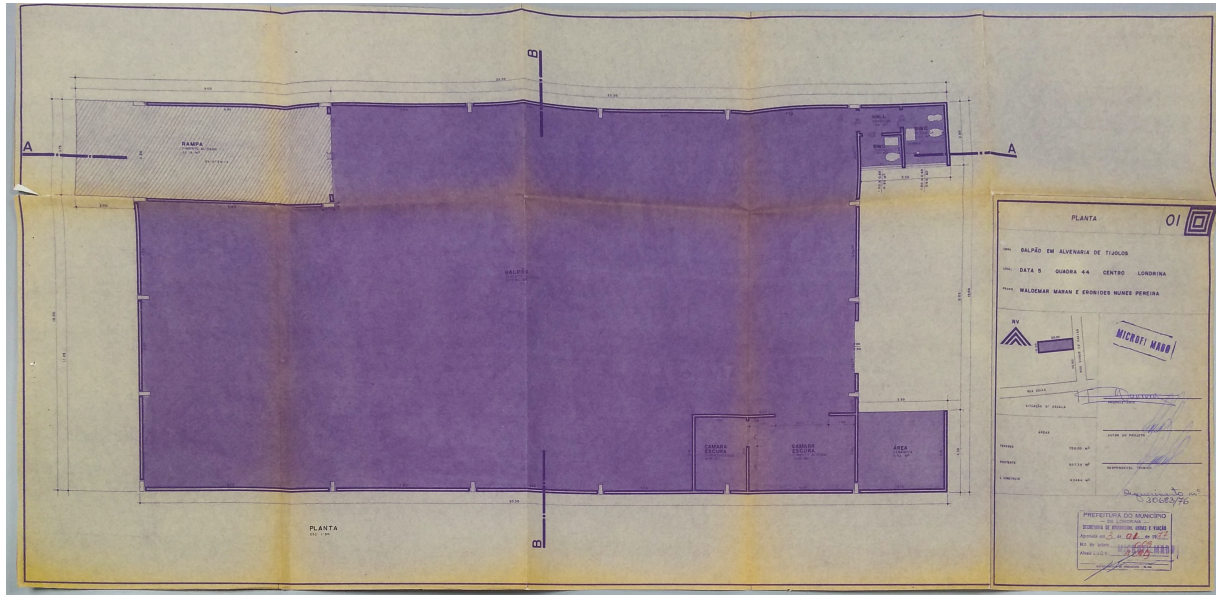

Projeto Arquitetônico 1, 1977 (existente)

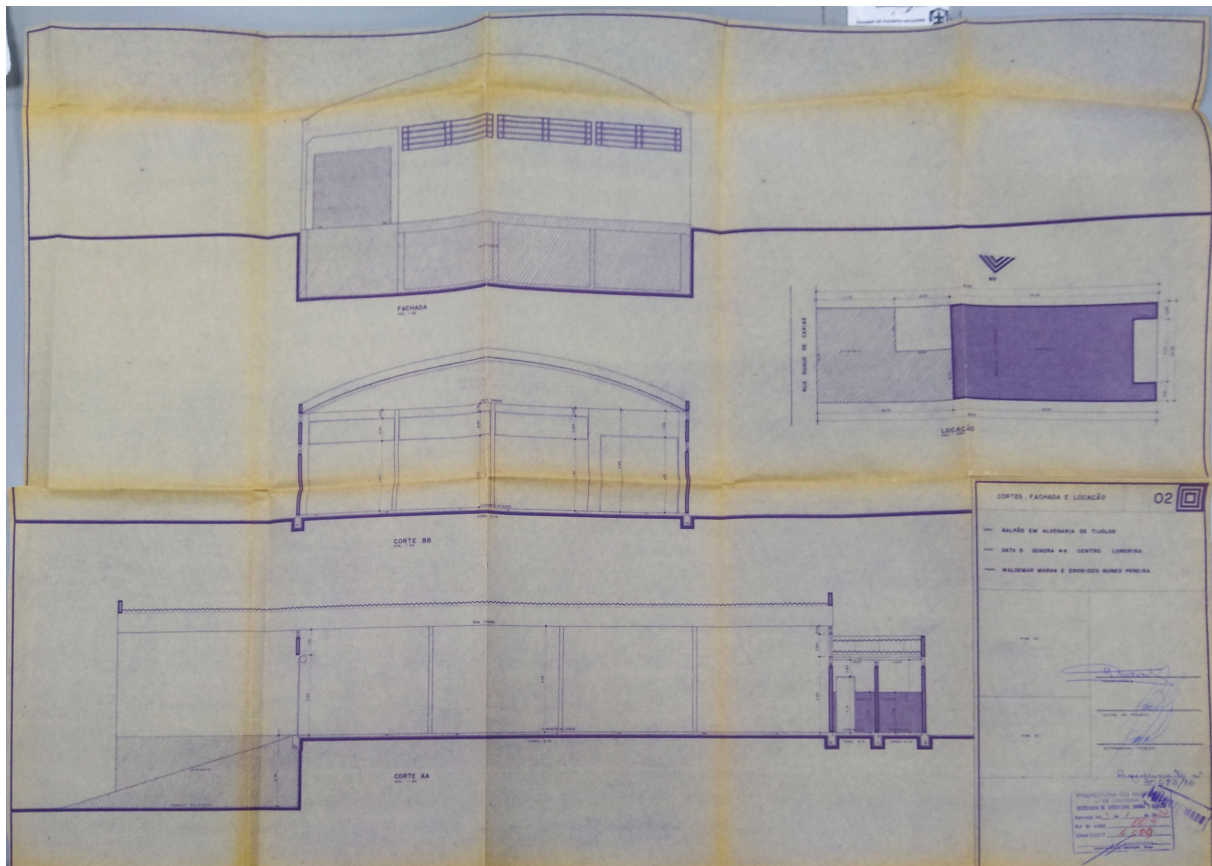

Projeto Arquitetônico 2, 1977 (existente)

Levantamento

Lorena dos Santos Pereira Raposo (1ª edição); Mateus Carvalho Ferreira (revisão / 2ª edição)
Eloisa Ramos Ribeiro Rodrigues (pesquisa histórica / sistematização, revisão e texto final)
Projeto de Pesquisa UEL 2016 – 2019 / Projeto PROMIC 2020.

Data 2021
Folha 18/20

INVENTÁRIO ARQUITETÔNICO

Plano Diretor de Patrimônio Histórico-Cultural

E271

Neutro Import. Excepc.

INSERÇÃO URBANA



Aerofoto de 1949. Fonte: SIGLON



Ortofoto de 2011. Fonte: SIGLON

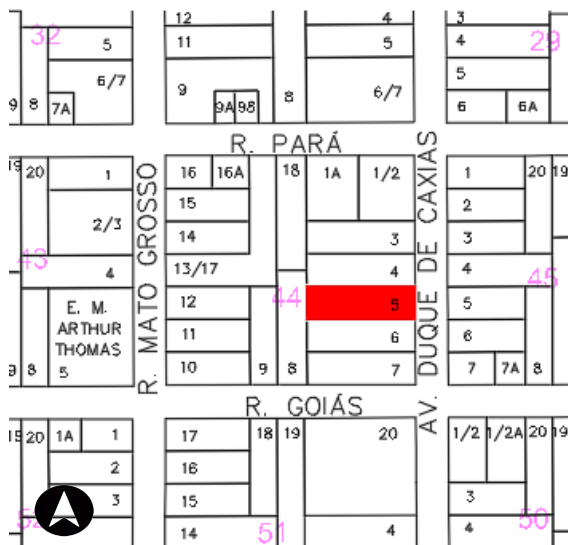

Base cadastral de 2008. Fonte: Cadastro Imobiliário PML

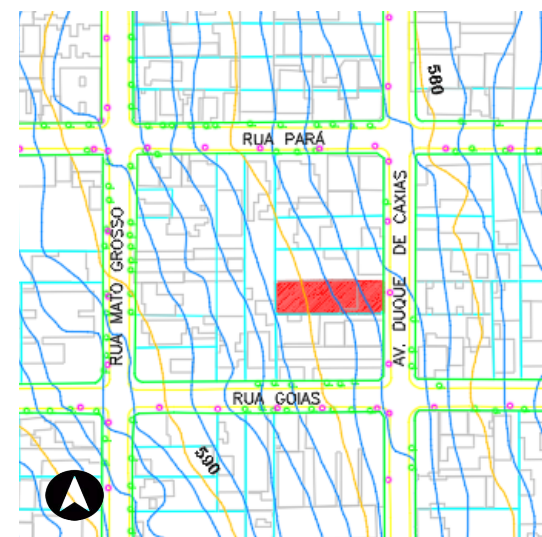

Base cadastral e planialtimétrica, 1991. Fonte: IPPUL

IDENTIFICAÇÃO COMPLEMENTAR

Projetista/Construtor	Área do Lote	Área Construída	Data Aprovação/Habite-se
Zygmundo D. Stasiak	750 m ²	Pav. Térreo 182,30 m ² Pav. Superior 175,50 m ² Casa de madeira 77,60 m ²	1952/não consta
Mansão Construção Civil LTDA	750 m ²	Existente 364,50 m ² À Construir 78,75 m ² Rampa 33,75 m ²	1975/não consta
Oswaldo dos Santos Jr.	750 m ²	Existente 443,25 m ² À Construir 56,00 m ²	1976/não consta
-----	750 m ²	Existente 507,25 m ² À Construir 424,54 m ²	1977/não consta

Levantamento

Lorena dos Santos Pereira Raposo (1ª edição); Mateus Carvalho Ferreira (revisão / 2ª edição)
Eloisa Ramos Ribeiro Rodrigues (pesquisa histórica / sistematização, revisão e texto final)
Projeto de Pesquisa UEL 2016 – 2019 / Projeto PROMIC 2020.

Data 2021
Folha 19/20

INVENTÁRIO ARQUITETÔNICO

Plano Diretor de Patrimônio Histórico-Cultural

E271

Neutro	Import.	Excepc.
--------	---------	---------

FONTES DE PESQUISA

Fontes primárias (dados e imagens):

Instituto de Planejamento Urbano de Londrina (IPPUL)
Museu Histórico de Londrina Pe. Carlos Weiss (MHL)
Memória Paraná. Rede de Informações Museus Paraná
Setor de Cadastro Imobiliário da Prefeitura do Município de Londrina (SCI/PML)
Sistema de Informação Geográfica de Londrina (SIGLON)
Biblioteca Central de Londrina (fotos)

Pesquisa complementares / sistematização e textos:

OLIVEIRA, Camila S. de. Avenida Duque de Caxias: um patrimônio histórico entre permanências e transformações. Londrina: PROMIC (Programa Municipal de Incentivo à Cultura), 2020.
RODRIGUES, Eloisa. R. R. Projeto de Pesquisa n. 10102, Departamento de Arquitetura e Urbanismo, CTU – Centro de Tecnologia e Urbanismo, Universidade Estadual de Londrina, Londrina, 2019.
RODRIGUES, Eloisa R. ZANON, Elisa R. CABRERA, Letícia. Tipologias Comerciais na Av. Duque de Caxias: estudo de permanências a partir da abordagem tipo morfológica. In: COLÓQUIO INTERNACIONAL SOBRE COMÉRCIO E CIDADE, 6, Porto Alegre. Anais [...]. Porto Alegre: UFRGS, 2018, p. 768-792..

Referências adicionais (outros livros / materiais consultados):

BORTOLOTTI, João Baptista. Planejar é preciso: memórias do planejamento urbano de Londrina. Londrina: Midiograf, 2007.
Revista Acil, 18/04/2012 – disponível em <http://acil.com.br/noticias/waldemar-maran-o-homem-que-costurou-progresso>

MÉTODO DE ELABORAÇÃO DO INVENTÁRIO DA AVENIDA DUQUE DE CAXIAS – 2015 A 2020

O inventário arquitetônico / urbanístico em questão foi desenvolvido no contexto dos projetos de Pesquisa e Extensão ocorridos na UEL - Universidade Estadual de Londrina entre os anos 2016-2020, já referenciados. Durante este período foram coletados / analisados dados sobre as edificações existentes em cada lote do trecho considerado histórico (entre as ruas Benjamin Constant - Juscelino Kubitschek). Ressalva-se que o inventário pode trazer informações sobre um ou mais edifícios existentes, e/ou que foram demolidos, sendo que optou-se por manter a documentação histórica referente a formação do tecido urbano, trajetória da edificações, técnicas construtivas e representativas, entre outros processos, como testemunho das diferentes épocas da cidade de Londrina. Também foram mantidos os registros gráficos originais (referentes aos projetos arquitetônicos), a fim de documentar a evolução das técnicas construtivas.

OBSERVAÇÃO EM RELAÇÃO AO ESTADO DE CONSERVAÇÃO

(*) Levantamentos relativos ao estado de conservação realizados somente externamente, por meio de registros fotográficos (fachadas, volumetria e cobertura). É necessário complementar, quando necessário, documentação do interior da edificação, relativas à estrutura, fundações, e outros aspectos que podem exigir perícia técnica mais aprofundada, ou mesmo invasiva no imóvel.

Levantamento

Lorena dos Santos Pereira Raposo (1ª edição); Mateus Carvalho Ferreira (revisão / 2ª edição)
Eloisa Ramos Ribeiro Rodrigues (pesquisa histórica / sistematização, revisão e texto final)
Projeto de Pesquisa UEL 2016 – 2019 / Projeto PROMIC 2020.

Data	Folha
2021	20/20

Registro fotográfico histórico



Década de 1970 – Antiga Loja Waleron na Av. Duque de Caxias - entre rua acre x Rio Grande do Sul) – entre 1989 /1992 mudou para atual (fonte: acervo da família)

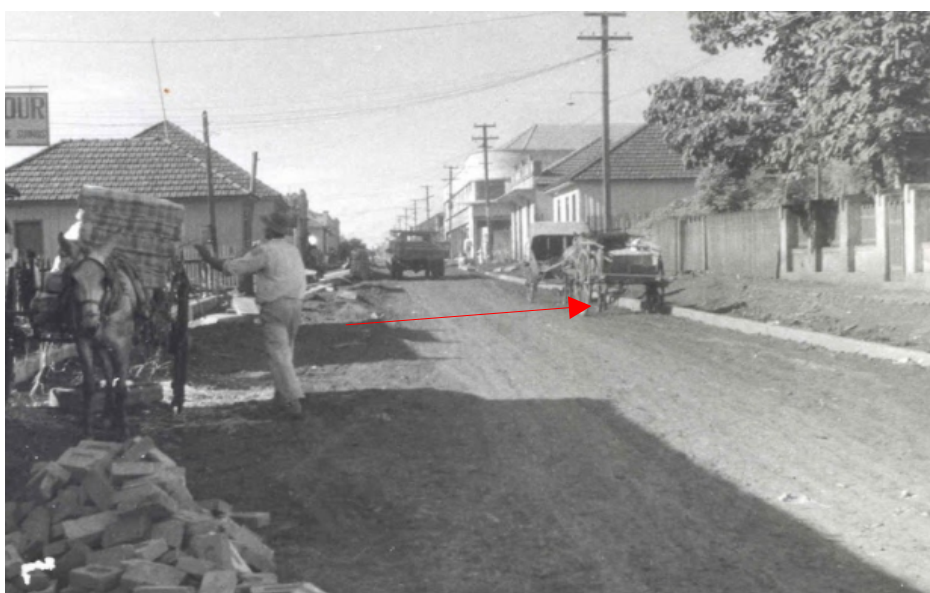

QUADRA 45 Lote 2 – (Entre as ruas Pará e Goias) Registro Fotográfico - Década de 1950 - Rua Duque de Caxias entre Pará e Espírito Santo. Oswaldo Leite (?). Arquivo MHL.

OBSERVAÇÃO: Aspecto da Rua Duque de Caxias à época / No primeiro plano – Frigorífico Armour, registrado no Informador Comercial de 1955 como atividade histórica; ao lado Sapataria Mineira; ao fundo se vê a esquina arredondada marcante do edifício do Franz Hotel (Hotel América). A seta mostra onde está nos dias atuais, o edifício inventariado.

Levantamento

Lorena dos Santos Pereira Raposo (1ª edição); Mateus Carvalho Ferreira (revisão / 2ª edição)

Eloisa Ramos Ribeiro Rodrigues (pesquisa histórica / sistematização, revisão e texto final)

Projeto de Pesquisa UEL 2016 – 2019 / Projeto PROMIC 2020.

Data

2021