

DELEGACIA 10SDP 10ª SUBDIVISÃO POLICIAL DE LONDRINA



Delegacia desativada, 2019.
Fonte: Gabriel Bertello.

IDENTIFICAÇÃO

Endereço Rua Sergipe, 52	Quadra/Lote(s) Q-11A	Bairro/Distrito Centro
Morador: <input type="checkbox"/> Proprietário <input type="checkbox"/> Inquilino <input checked="" type="checkbox"/> Ambos	Tel. Contato	Data de Construção 1964

CARACTERIZAÇÃO

Uso Atual / Uso Inicial Delegacia de Polícia	Alterações <input type="checkbox"/> Inalterada <input checked="" type="checkbox"/> Regular <input type="checkbox"/> Significativa
Estado de Conservação <input checked="" type="checkbox"/> bom <input type="checkbox"/> regular <input type="checkbox"/> ruim	<input checked="" type="checkbox"/> Cobertura <input type="checkbox"/> Vedos <input type="checkbox"/> Detalhes <input checked="" type="checkbox"/> Estrutura <input type="checkbox"/> Fundação <input type="checkbox"/> Aspecto Geral

SIGNIFICÂNCIA

Edifício que integra o conjunto do atual Cadeião Cultural.
Ser testemunho da passagem do tempo.

DESCRIÇÃO

A construção original da década de 60 conta com 981,40m² de área construída dividido em 2 pavimentos. O pavimento inferior contava com sala de exames, instituto médico legal, sala do delegado chefe, cartório, necrotério, etc. No pavimento superior existia cartório, sala do delegado adjunto, sala de queixas e mais 8 salas de uso diverso. A construção ao lado da Delegacia trata-se da antiga Cadeia onde atualmente funciona o SESC Cadeião. Atualmente (2018) após a mudança da Delegacia para um novo edifício na zone leste, o edifício ao lado do Cadeião encontra-se desocupado.

Levantamento Diretoria de Patrimônio Histórico	Data 2018	Folha 01/05
---	--------------	----------------

INVENTÁRIO ARQUITETÔNICO

Plano Diretor de Patrimônio Histórico-Cultural

E188

Neutro Import. Excepc.

PLANTA – PAVIMENTO SUPERIOR

Fonte: Diretoria de Patrimônio Artístico Histórico-Cultural.

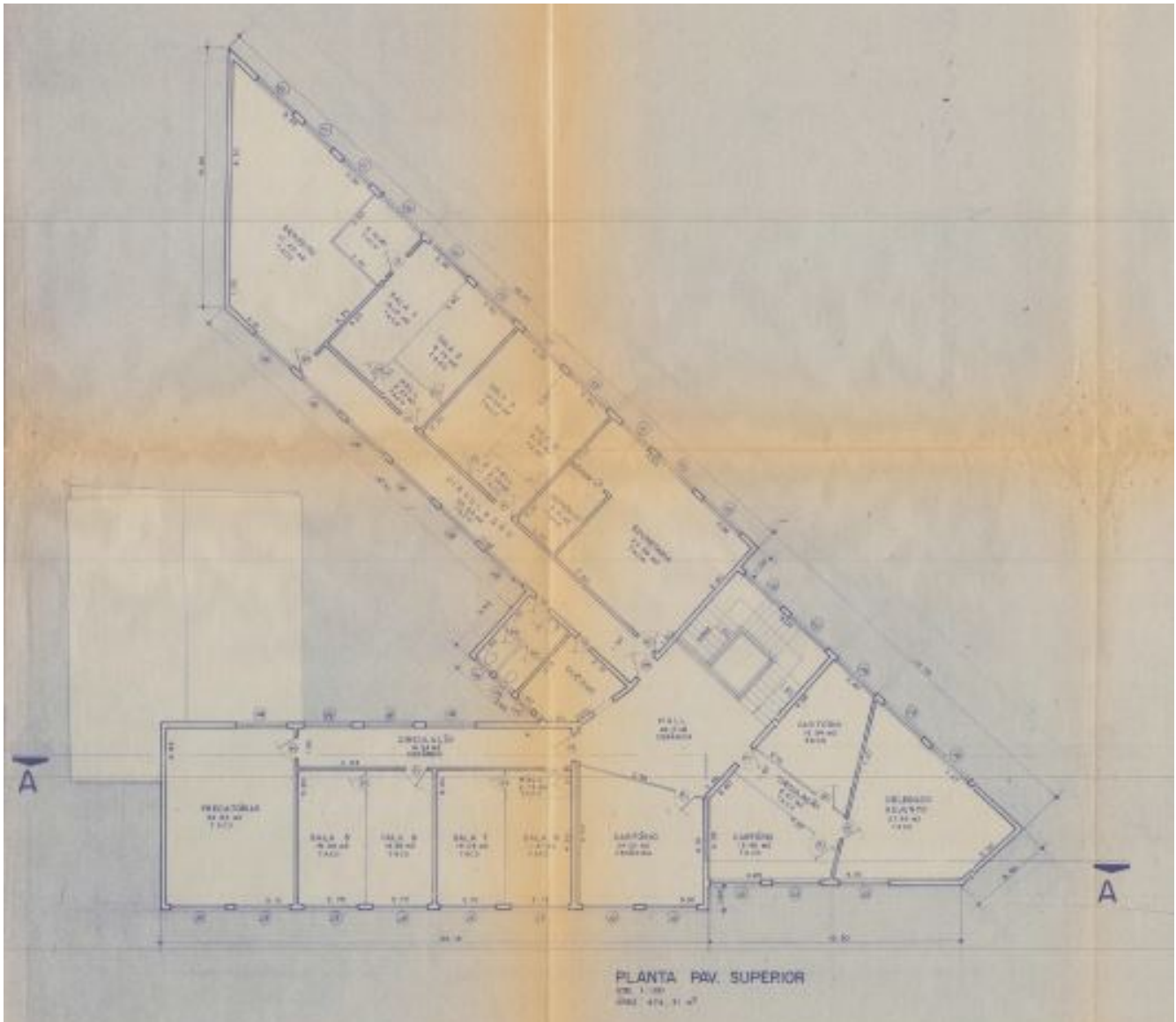

IDENTIFICAÇÃO COMPLEMENTAR

Projetista/Construtor	Área do Lote	Área Construída	Data Aprovação/Habite-se
Não Identificada	1959,58m ²	981,40m ²	Década de 60

INVENTÁRIO ARQUITETÔNICO

Plano Diretor de Patrimônio Histórico-Cultural

E188

Neutro Import. Excepc.

CORTE AA

Fonte: Diretoria de Patrimônio Artístico Histórico-Cultural.

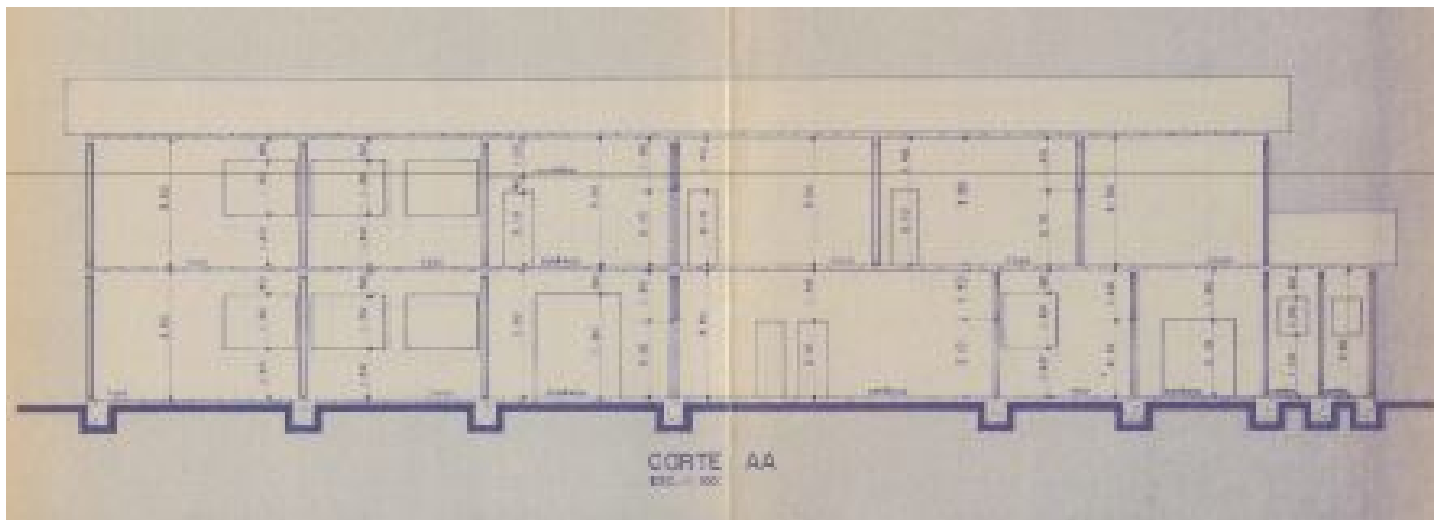

IDENTIFICAÇÃO COMPLEMENTAR

Projetista/Construtor	Área do Lote	Área Construída	Data Aprovação/Habite-se
Não Identificada	1959,58m ²	981,40m ²	Década de 60

Levantamento
Diretoria de Patrimônio Histórico

Data
2018

Folha
04/05

INVENTÁRIO ARQUITETÔNICO

Plano Diretor de Patrimônio Histórico-Cultural

E188

Neuro Import. Excepc.

INSERÇÃO URBANA

Fonte: SIGLON – Sistema de Informação Geográfica de Londrina.

