

### PALACETE DOS GARCIA



Vista recente da edificação, 2017.  
Fonte: Diretoria de Patrimônio Histórico-Cultural.

#### IDENTIFICAÇÃO

Endereço Av. Higienópolis, 116	Quadra/Lote (s) Q-123 / L-7,8	Bairro/Distrito Centro
Morador: <input type="checkbox"/> Proprietário <input checked="" type="checkbox"/> Inquilino	Tel. Contato 3521-3200	Data de Construção 1945
Banco Santander		

#### CARACTERIZAÇÃO

Uso Atual / Uso Inicial Comercial / Residencial	Alterações <input type="checkbox"/> Inalterada <input checked="" type="checkbox"/> Regular <input type="checkbox"/> Significativa
Estado de Conservação <input checked="" type="checkbox"/> bom <input type="checkbox"/> regular <input type="checkbox"/> ruim	<input checked="" type="checkbox"/> Cobertura <input type="checkbox"/> Vedos <input type="checkbox"/> Detalhes <input checked="" type="checkbox"/> Estrutura <input type="checkbox"/> Fundação <input type="checkbox"/> Aspecto Geral

#### SIGNIFICÂNCIA

Sobrado Eclético dos anos 1940. Marco identificador da Av. Higienópolis.

#### DESCRIÇÃO

Patrimônio afetivo da cidade, um dos principais sobrados ecléticos da Av. Higienópolis, composto com motivos Neoclássicos. Marco na paisagem urbana, testemunho do período de afirmação econômica da década de 1940; símbolo do progresso e riqueza do Norte do Paraná. Foi residência da família até 1980. O edifício foi tombado pelo Conselho Estadual do Patrimônio Histórico e Artístico do Paraná (CEPHA), em junho de 2011, a pedido da família Garcia.

Levantamento/Atualização Letícia Teruko Amanda Brustz	Data 2002 2017	Folha 01/04
---	----------------------	----------------

# INVENTÁRIO ARQUITETÔNICO

Plano Diretor de Patrimônio Histórico-Cultural

# E01

Neutro Import. Excepc.

Plantas

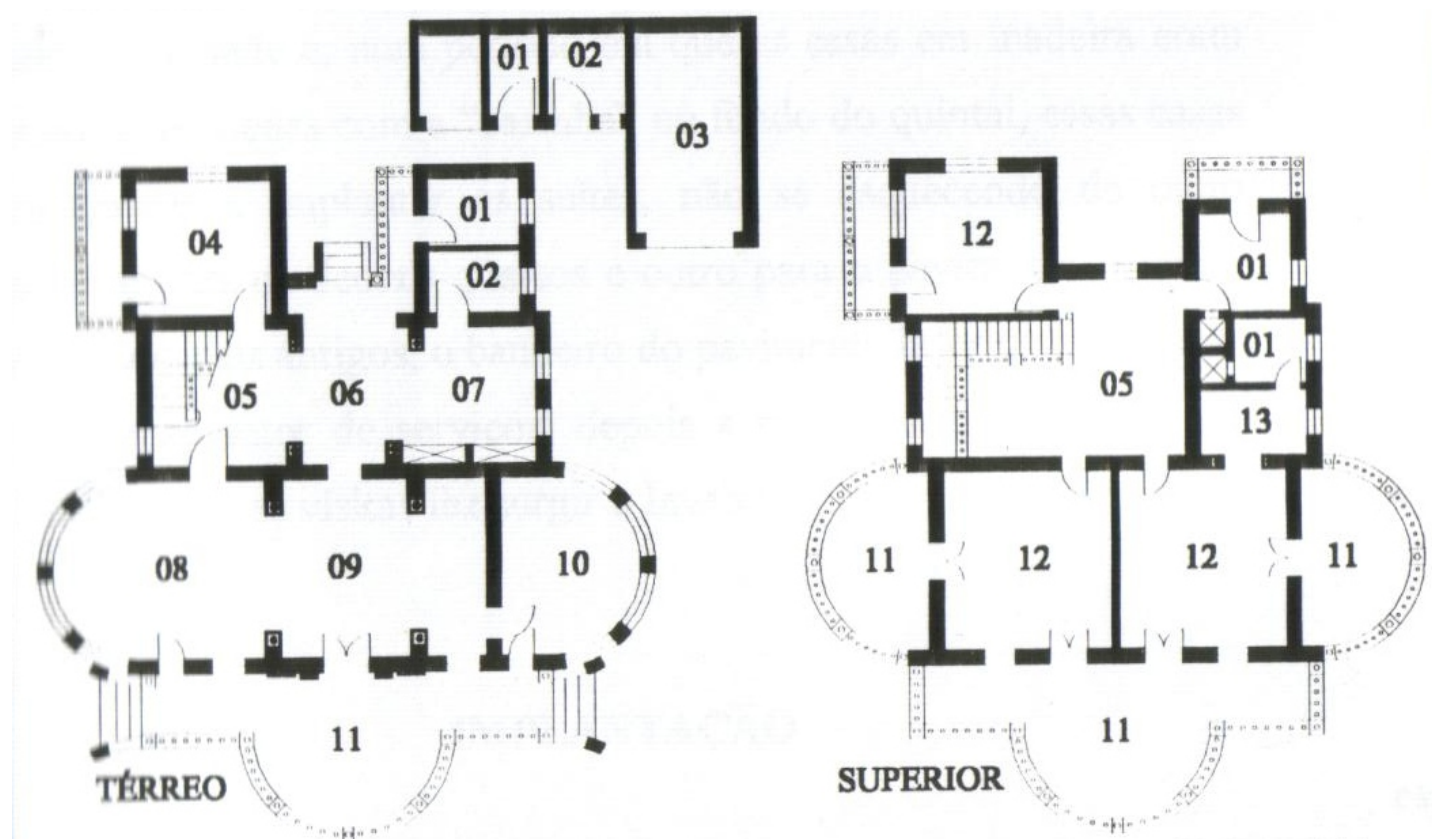

- |               |                     |                     |                 |                 |
|---------------|---------------------|---------------------|-----------------|-----------------|
| 01 - Banheiro | 04 - Quarto Costura | 07 - Cozinha        | 10 - Escritório | 12 - Dormitório |
| 02 - Despensa | 05 - Hall           | 08 - Sala de jantar | 11 - Terraço    | 13 - Vestir     |
| 03 - Garagem  | 06 - Copa           | 09 - Sala de estar  |                 |                 |

## IDENTIFICAÇÃO COMPLEMENTAR

Projetista/Construtor  
Eng. João Fonseca Mércer

Área do Lote      Área Construída

Data Aprovação/Habite-se  
08/03/1945

Levantamento  
Leticia Teruko

Data  
2002

Folha  
02/04

# INVENTÁRIO ARQUITETÔNICO

Plano Diretor de Patrimônio Histórico-Cultural

# E01

Neutro Import. Excepc.

Vistoria 06 de dezembro de 2013

Obras realizadas pelo restauro do Banco Santander.

Empresa responsável: Regional Construções (José Pedro e José Marcos da Rocha)

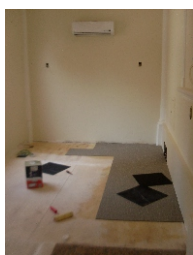

## IDENTIFICAÇÃO COMPLEMENTAR

Projetista/Construtor

Eng. João Fonseca Mércer

Área do Lote

Área Construída

Data Aprovação/Habite-se

08/03/1945

Levantamento

Leticia Teruko

Data

2002

Folha

03/04

# INVENTÁRIO ARQUITETÔNICO

Plano Diretor de Patrimônio Histórico-Cultural - 2003

# E01

Neutro Import. Excep.

## INSERÇÃO URBANA

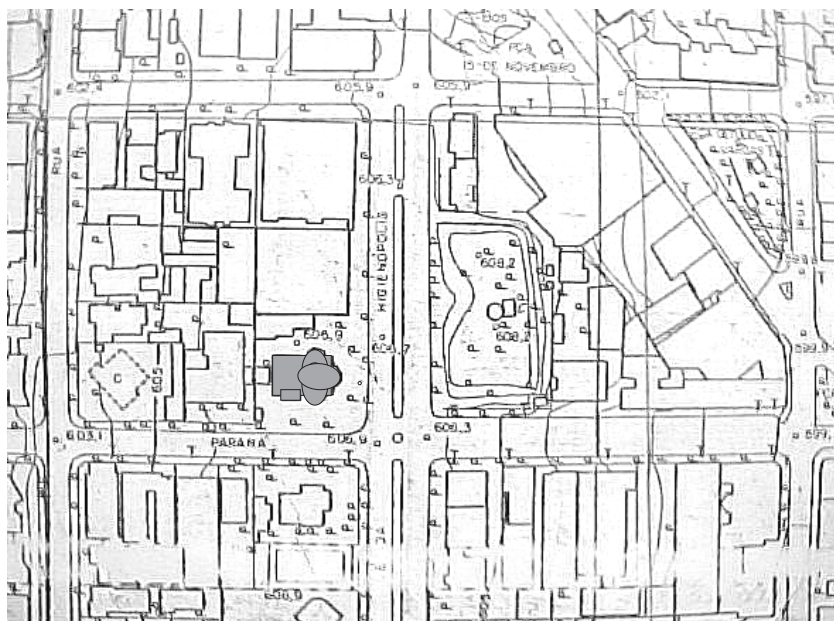

## FONTES DE PESQUISA

Prefeitura Municipal de Londrina - SUOV.

EIDAM, Leticia W. **Arquitetura Residencial em Londrina**. Trabalho Final de Graduação. Londrina: Universidade Estadual de Londrina, 2000.

Secretaria de Estado da Cultura. **Palacete da família Garcia**.

Disponível em: <[www.patrimoniocultural.pr.gov.br/modules/conteudo/conteudo.php?conteudo=348](http://www.patrimoniocultural.pr.gov.br/modules/conteudo/conteudo.php?conteudo=348)>. Acesso em: 08 nov. 2017

Levantamento  
Leticia Teruko

Data  
2002

Folha  
04/04