

RESIDÊNCIA DE MADEIRA RUA GUARANIS, 885 QUADRA 26 LOTE 4



Imagem: 2022

Autor: Secretaria de Cultura - Diretoria de Patrimônio Artístico e Histórico Cultural/Sidney Bertho

IDENTIFICAÇÃO

| | | |
|--|-----------------------------|--------------------------------|
| Endereço Rua Guaranis, 885 | Quadra/ Lote (s) Q26 L04 | Bairro/Distrito Vila Casoni |
| Morador: <input type="checkbox"/> Proprietário <input type="checkbox"/> Inquilino <input checked="" type="checkbox"/> Sem Informação | Data de Construção 1959 | |

CARACTERIZAÇÃO

| | |
|--|--|
| Uso Atual / Uso inicial Residêncial | Alterações <input type="checkbox"/> Inalterada <input type="checkbox"/> Regular <input checked="" type="checkbox"/> Significativa |
|--|--|

ESTADO DE CONSERVAÇÃO

| | |
|---|---|
| <input type="checkbox"/> Bom <input type="checkbox"/> Regular <input type="checkbox"/> Ruim | <input type="checkbox"/> Cobertura <input type="checkbox"/> Vedos <input type="checkbox"/> Detalhes |
| <input type="checkbox"/> Estrutura <input type="checkbox"/> Fundação <input type="checkbox"/> Aspecto Geral | |

SIGNIFICÂNCIA

A madeira era um produto abundante, nas décadas de 40 e 50, no Norte Paranaense. Este material permitia a rápida construção de casas, com uma mão de obra barata. Isso marcou o crescimento da cidade de Londrina, considerando a larga utilização deste material para a construção de residências. A Vila Casoni, o primeiro bairro a ser organizado fora do centro, guarda paisagens e elementos dessa época. É necessário registrar e preservar a memória destes elementos característicos da ocupação urbana neste local.

DESCRIÇÃO

A residência é composta por estrutura e vedação em madeira e uma ampliação em alvenaria aos fundos, com banheiro e uma área de serviço. Seu telhado possui duas águas e foi alterado para telhas de fibrocimento, modificando sua característica original. Da mesma maneira, na fachada há detalhes que mostram que houve uma movimentação na posição das esquadrias: a retirada duas portas de entrada e colocação de uma janela centralizada.

Atualmente, a entrada da moradia se dá pelos fundos, onde há banheiros, uma cozinha e uma lavanderia. Identifica-se também que a edificação não contém nenhuma ornamentação em sua fachada e a casa se encontra elevada do solo em cima da viga baldrame, protegendo contra a umidade do solo.

| | | |
|--|---------------------|-----------------------------------|
| LEVANTAMENTO Marcos Costa/Sidney Bertho | DATA 2022 | FOLHA 01/07 |
| Diretoria de Patrimônio Artístico e Histórico Cultural | | Secretaria de Cultura de Londrina |

DESCRIÇÃO

A moradia possui ainda alguns elementos da época que foi construída, como as portas, o forro, o piso e os azulejos de um dos banheiros. A implantação da casa está em um terreno retangular e a mesma se estende para o fundo.

PROJETO

Fonte: Cadastro de Obras PML, 2022.

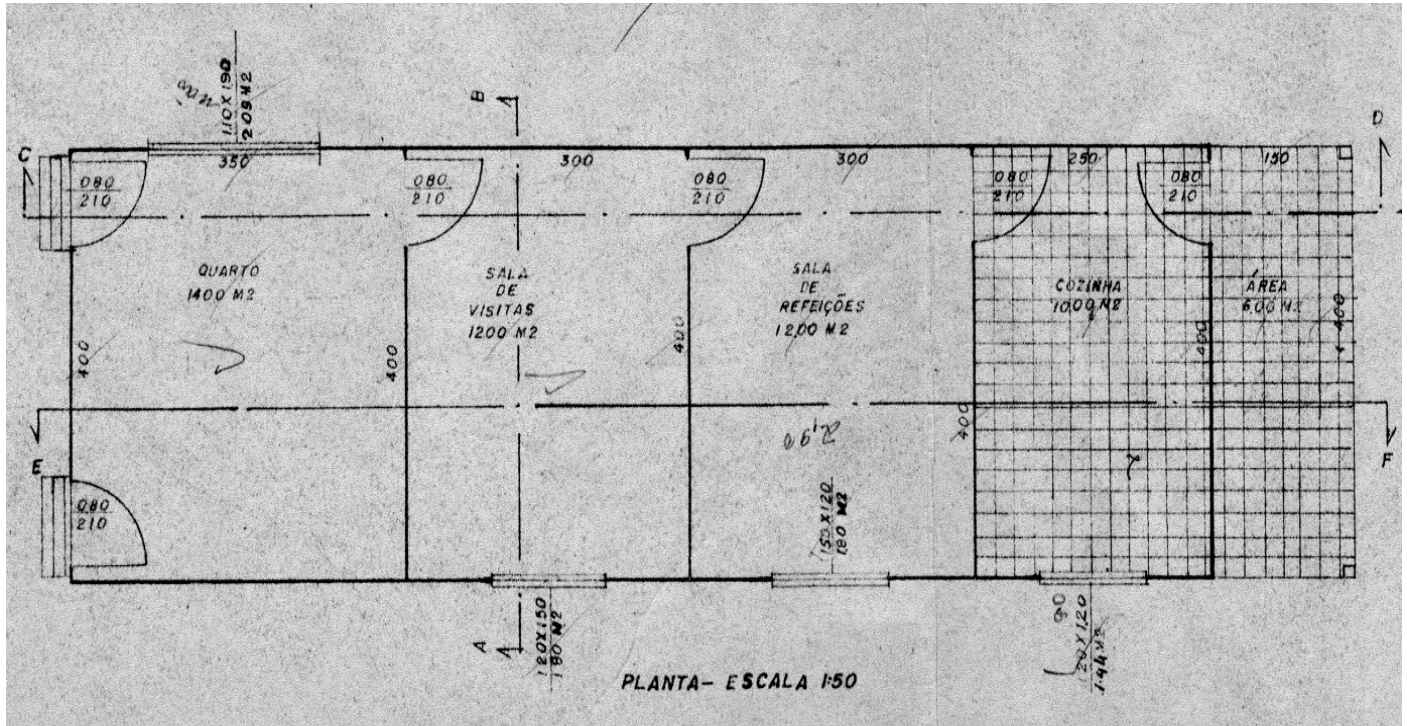

Planta baixa subsolo (s/ escala)

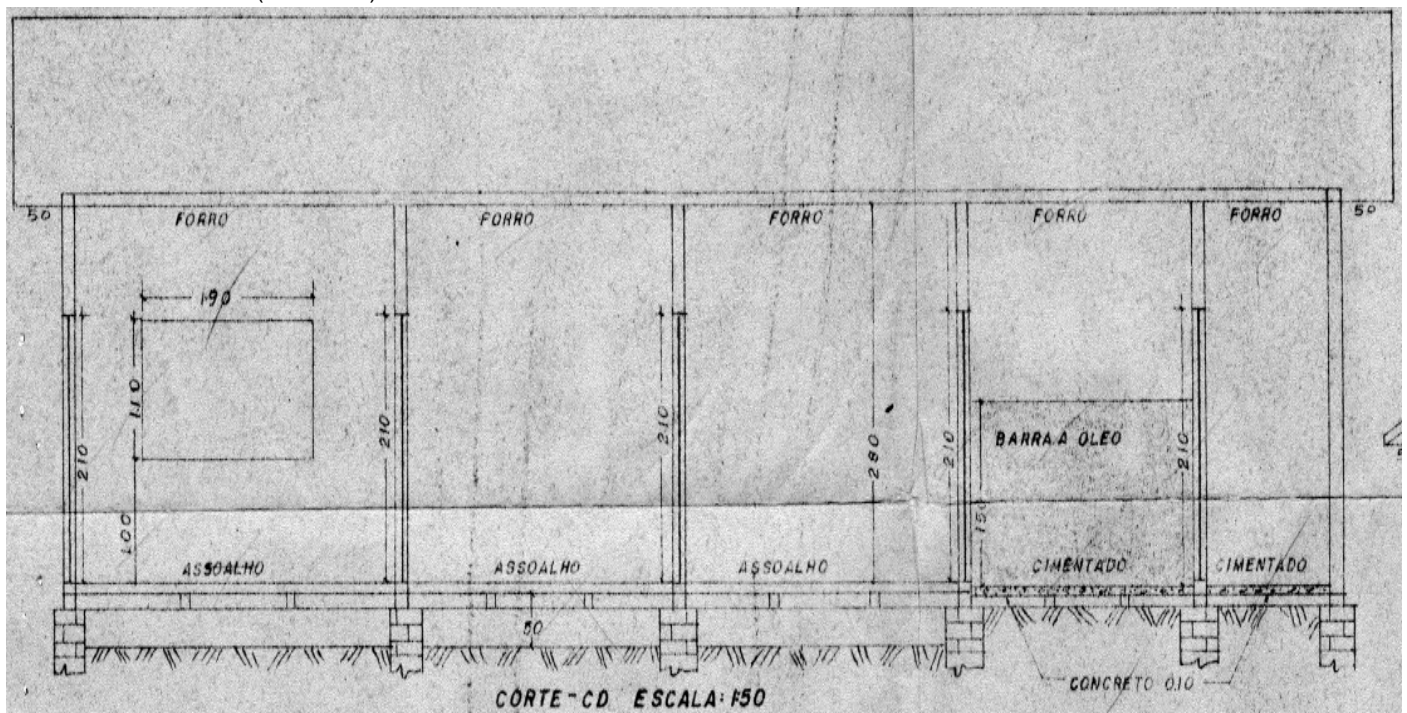

Corte CD (s/ escala)

LEVANTAMENTO

Marcos Costa/Sidney Bertho

DATA

2022

FOLHA

02/07

PROJETO

Fonte: Cadastro de Obras PML, 2022.

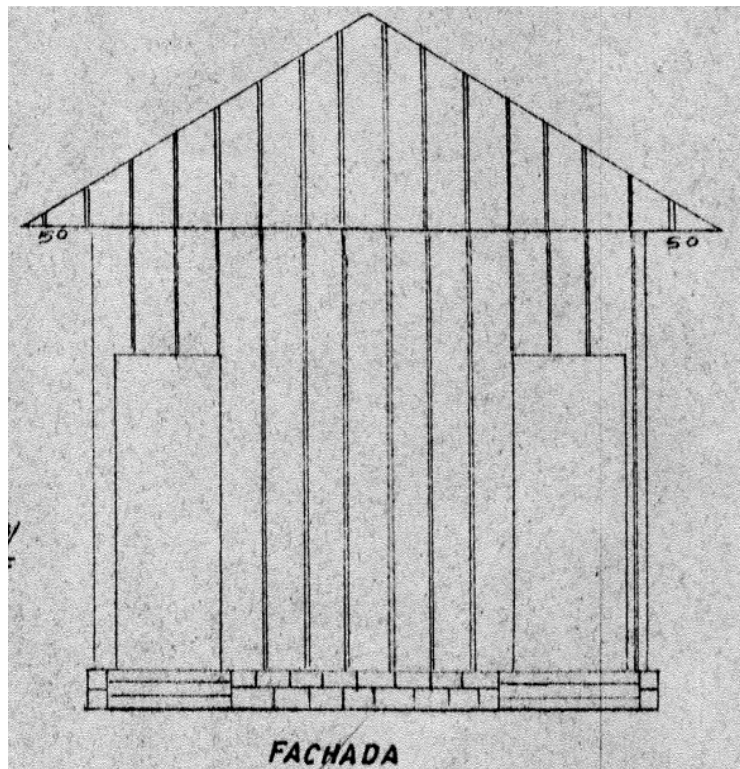
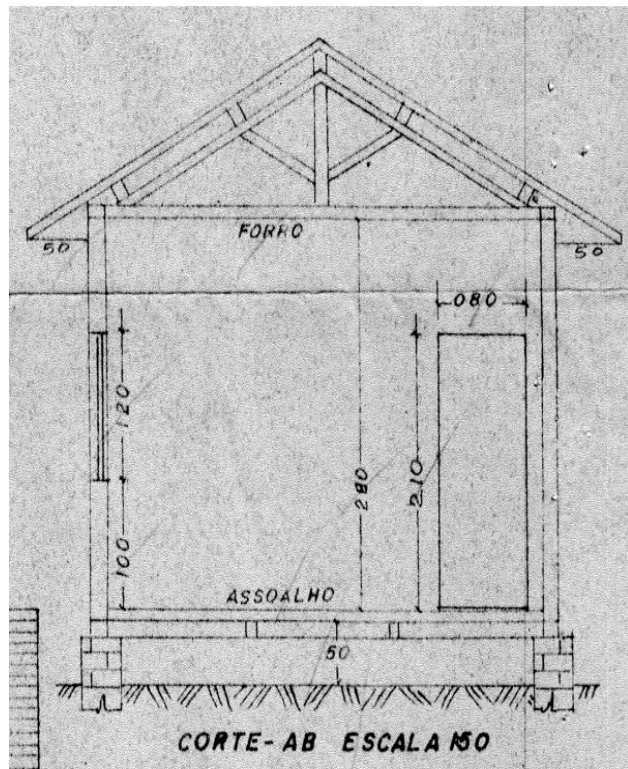

Corte A-B e Fachada (s/ escala)

FOTOS



Autor: Secretaria de Cultura - Diretoria de Patrimônio Artístico e Histórico Cultural/Sidney Bertho

LEVANTAMENTO
Marcos Costa/Sidney Bertho

DATA
2022

FOLHA
03/07

FOTOS



Autor: Secretaria de Cultura - Diretoria de Patrimônio Artístico e Histórico Cultural/Sidney Bertho



Autor: Secretaria de Cultura - Diretoria de Patrimônio Artístico e Histórico Cultural/Sidney Bertho



LEVANTAMENTO
Marcos Costa/Sidney Bertho

DATA
2022

FOLHA
04/07

FOTOS



Autor: Secretaria de Cultura - Diretoria de Patrimônio Artístico e Histórico Cultural/Sidney Bertho



Autor: Secretaria de Cultura - Diretoria de Patrimônio Artístico e Histórico Cultural/Sidney Bertho

LEVANTAMENTO

Marcos Costa/Sidney Bertho

DATA

2022

FOLHA

05/07

FOTOS



Autor: Secretaria de Cultura - Diretoria de Patrimônio Artístico e Histórico Cultural/Sidney Bertho

INSERÇÃO URBANA

CASA DE MADEIRA RUA GUARANTIS, 885

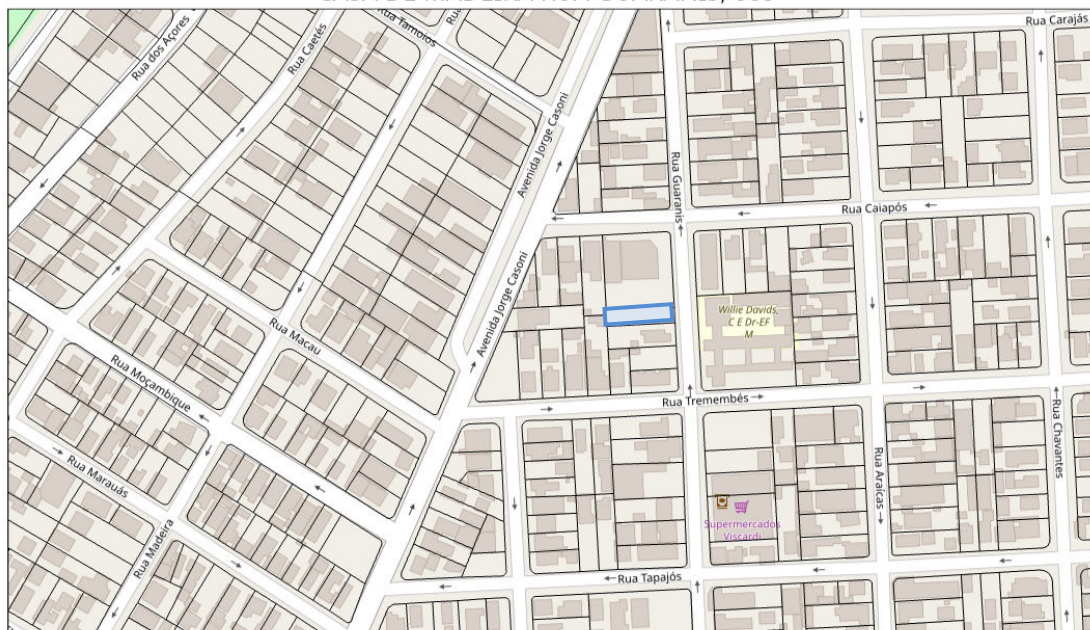

LOTE DA RESIDÊNCIA

24/08/2022 17:49:00

Base de Lotes Urbanos - Cadastro Imobiliário

0 0.02 0.04 0.07 mi
0 0.03 0.06 0.11 km
1:2,257
© OpenStreetMap (and) contributors, CC-BY-SA

LEVANTAMENTO

Marcos Costa/Sidney Bertho

DATA

2022

FOLHA

06/07

