

RESIDÊNCIA ARISTEU SAMPAIO



Foto da fachada aproximadamente década de 50-60.



Atual fachada da edificação, 2018.

Fonte: Diretoria de Patrimônio Histórico-Cultural.

IDENTIFICAÇÃO

Endereço	Quadra/Lote (s)	Bairro/Distrito
Av. Rio de Janeiro, 829	Q-53 / L-12 A	Centro
Morador: <input type="checkbox"/> Proprietário <input type="checkbox"/> Inquilino	Tel. Contato	Data de Construção

CARACTERIZAÇÃO

Uso Atual / Uso Inicial	Alterações		
Residencial	<input checked="" type="checkbox"/> Inalterada	<input type="checkbox"/> Regular	<input type="checkbox"/> Significativa
Estado de Conservação	<input type="checkbox"/> Cobertura	<input type="checkbox"/> Vedos	<input type="checkbox"/> Detalhes
<input type="checkbox"/> bom <input type="checkbox"/> regular <input type="checkbox"/> ruim	<input type="checkbox"/> Estrutura	<input type="checkbox"/> Fundação	<input type="checkbox"/> Aspecto Geral

SIGNIFICÂNCIA

Pela qualidade artística e técnica de construção utilizada em seu telhado único com aspectos modernistas que se mantém nos dias atuais.

DESCRIÇÃO

Casa com fachada característica dos anos 1950-60 composta por dois trapézios opostos, ou em “asa-de-borboleta”, característico da arquitetura moderna brasileira. A varanda frontal e o abrigo de automóvel lateral são formados por um volume que se justapõe ao corpo principal da casa. As aberturas circulares são outro recurso de composição comum no período.

Levantamento/Atualização	Data	Folha
Sidney Bertho	2002	
Amanda Kanashiro	2016	01/03
Ana Gabriela Theis	2023	

INVENTÁRIO ARQUITETÔNICO

Plano Diretor de Patrimônio Histórico-Cultural

E04

Neutro Import. Excepc.

Planta / Corte / Elevação

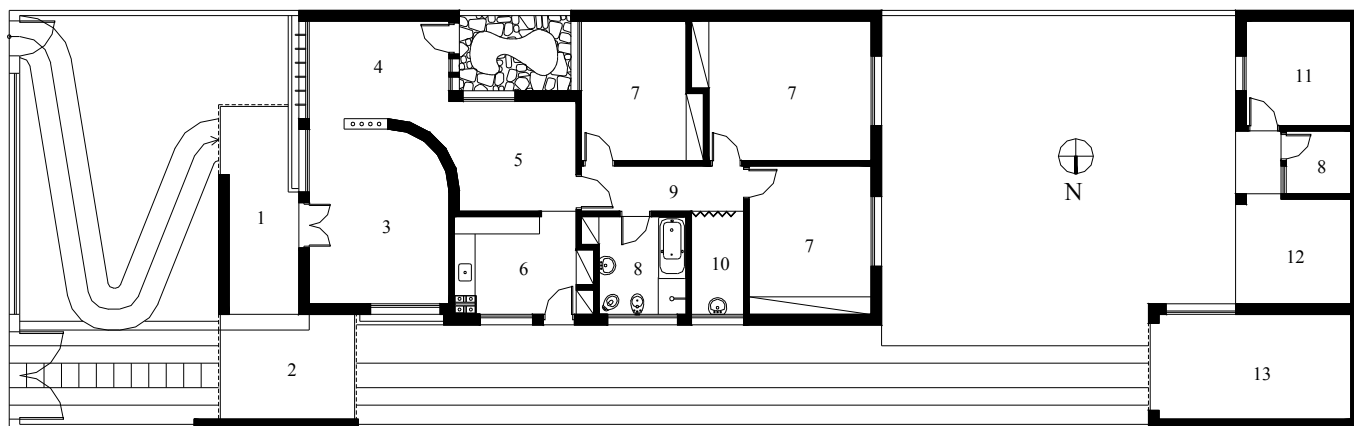

Planta

0 1 5m

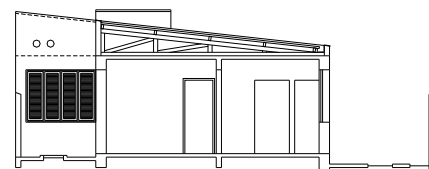

Corte transversal

0 1 5m

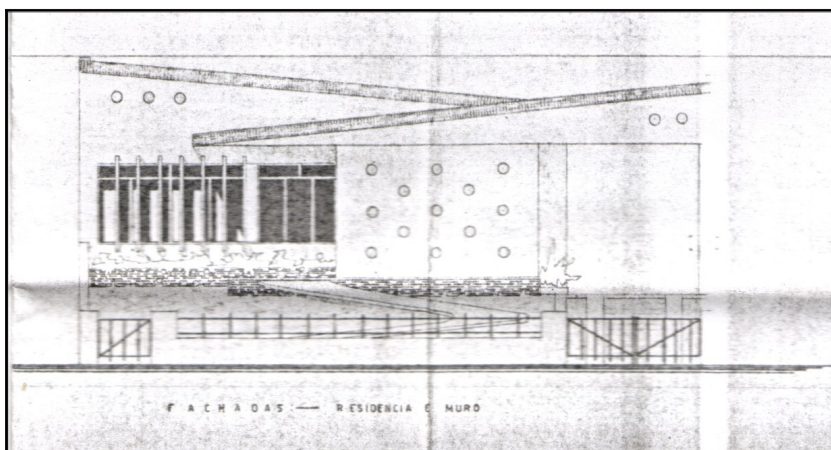

1. Varanda
2. Abrigo
3. Visitas
4. Estar
5. Jantar
6. Cozinha
7. Dormitório
8. Bwc
9. Circulação
10. Lavabo
11. Quarto
12. Lavanderia
13. Garagem

Fonte: GUADANHIM, Sidnei Jr. **Influência da Arquitetura Moderna nas Casas de Londrina: 1955-1965**. Tese de Doutorado. São Paulo: FAUUSP, 2002.

IDENTIFICAÇÃO COMPLEMENTAR

Projetista/Construtor	Área do Lote	Área Construída	Data Aprovação/Habite-se
Eng. Milton Gavetti	465,00 m ²	219,67 m ²	02/02/1957

Levantamento/Atualização	Data	Folha
Sidney Bertho	2002	02/03
Amanda Kanashiro	2016	

INVENTÁRIO ARQUITETÔNICO

Plano Diretor de Patrimônio Histórico-Cultural

E04

Neutro Import. Excepc.

INSERÇÃO URBANA

Fonte: SIGLON – Sistema de Informação Geográfica de Londrina, 2019

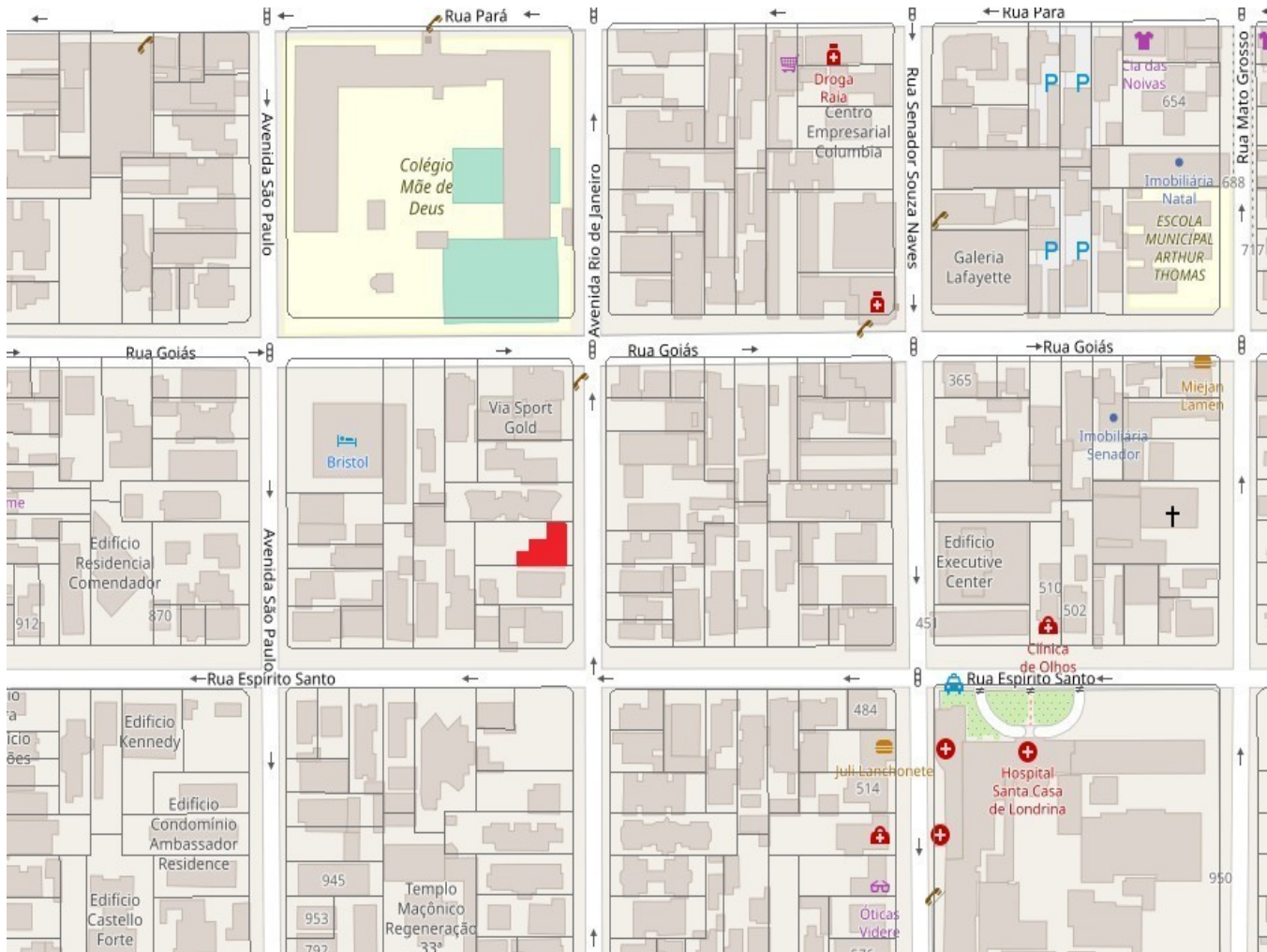

 Área Edificada



FONTES DE PESQUISA

Prefeitura Municipal de Londrina – SUOV.

Biblioteca da Faculdade de Arquitetura e Urbanismo da FAUUSP

GUADANHIM, Sidnei Jr. **Influência da Arquitetura Moderna nas Casas de Londrina: 1955-1965**. Tese de Doutorado. São Paulo: FAUUSP, 2002.

Levantamento/Atualização

Sidney Bertho

Amanda Kanashiro

Danielle C., Gabriel B., Isabela G., Thais S.

Data

2002

2016

2019

Folha

03/03