

### CAPELA DO DIVINO ESPÍRITO SANTO



Vista externa década de 1990

Fonte: Diretoria de Patrimônio Histórico-Cultural - PML.



Vista externa, 2018.

Fonte: Diretoria de Patrimônio Histórico-Cultural - PML.

#### IDENTIFICAÇÃO

Endereço	Quadra/Lote (s)	Bairro/Distrito
Rua São Pedro, 60		Distrito do Espírito Santo
Morador: <input checked="" type="checkbox"/> Proprietário <input type="checkbox"/> Inquilino	Tel. Contato	Data de Construção
Mitra Diocesana		1950/1953

#### CARACTERIZAÇÃO

Uso Atual / Uso Inicial	Alterações	<input checked="" type="checkbox"/> Regular	<input type="checkbox"/> Significativa
Igreja	<input type="checkbox"/> Inalterada		
Estado de Conservação	<input type="checkbox"/> Cobertura	<input type="checkbox"/> Vedos	<input type="checkbox"/> Detalhes
<input type="checkbox"/> A bom <input type="checkbox"/> B regular <input type="checkbox"/> C ruim	<input type="checkbox"/> Estrutura	<input type="checkbox"/> Fundação	<input type="checkbox"/> Aspecto Geral

#### SIGNIFICÂNCIA

A capela construída na década de 1950 faz parte da identidade do local, além de representar a história da comunidade em seu entorno.

#### DESCRIÇÃO

A capela foi construída em alvenaria na década de 1950 em substituição à capela de madeira existente. Possui um corpo principal com telhado cerâmico de duas águas e elementos decorativos na fachada (frontão de linhas curvas e marquise com cobertura cerâmica). Possui campanário em torre independente do corpo principal. O telhado foi descaracterizado, com troca do madeiramento por metalon, em novembro de 2010.

Levantamento/Atualização	Data	Folha
Diretoria de Patrimônio Histórico-Cultural Ana Gabriela Theis	2003/2018 2023	01/05

# INVENTÁRIO ARQUITETÔNICO

Plano Diretor de Patrimônio Histórico-Cultural

E16

Neutro Import. Excep.

Fotos

Fonte: Aline Terra, 2018.



Fachada Principal.



Vista da Torre



Detalhe dos adornos externos.

## IDENTIFICAÇÃO COMPLEMENTAR

Projetista/Construtor	Área do Lote 1894 m <sup>2</sup>	Área Construída 359,31 m <sup>2</sup>	Data Aprovação/Habite-se
Levantamento/Atualização		Data	Folha
Diretoria de Patrimônio Histórico-Cultural		2003/2018	02/05

Diretoria de Patrimônio Histórico-Cultural

Secretaria da Cultura de Londrina

Plantas / Croquis / Esquemas

Desenhos Projeto Arquitetônico de Restauro, 1999  
Pública

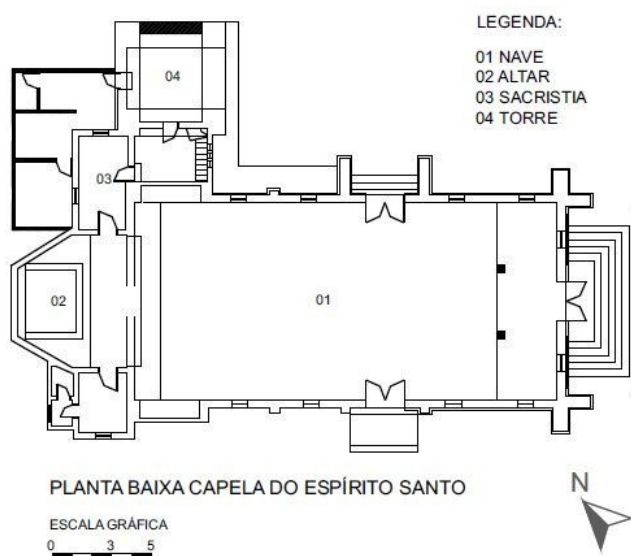
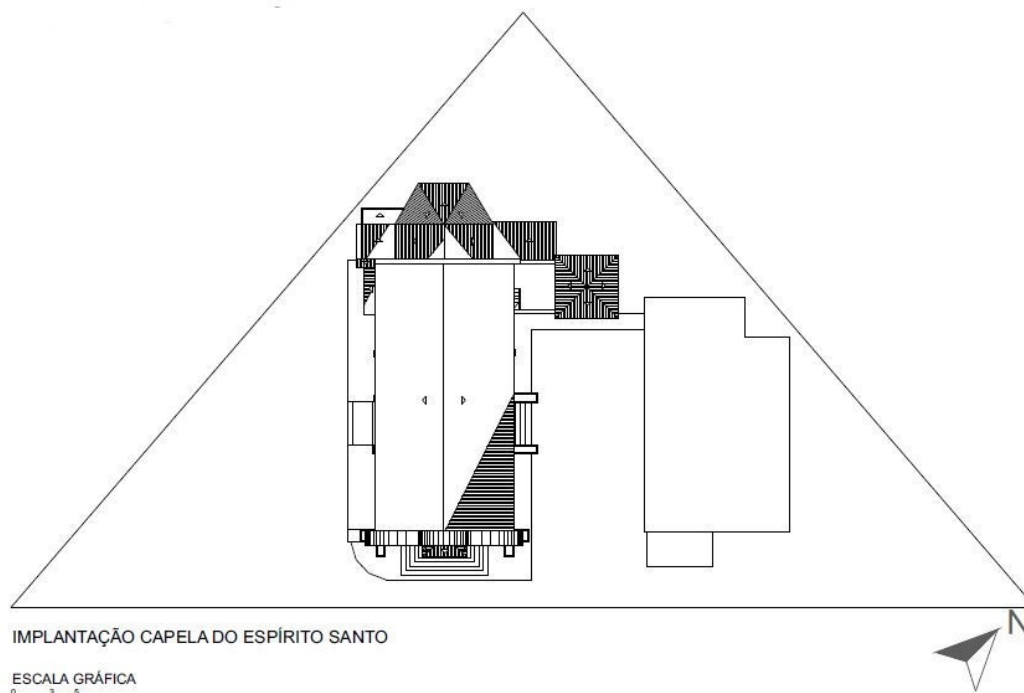

Fonte: IPPUL

### IDENTIFICAÇÃO COMPLEMENTAR

Projetista/Construtor	Área do Lote 1894 m <sup>2</sup>	Área Construída 359,31 m <sup>2</sup>	Data Aprovação/Habite-se
-----------------------	-------------------------------------	--	--------------------------

Levantamento/Atualização

Diretoria de Patrimônio Histórico-Cultural

Data

2003/2018

Folha

03/05

# INVENTÁRIO ARQUITETÔNICO

Plano Diretor de Patrimônio Histórico-Cultural

E16

Neutro Import. Excepc.

Plantas / Croquis / Esquemas

Desenhos Projeto Arquitetônico de Restauro, 1999  
Pública

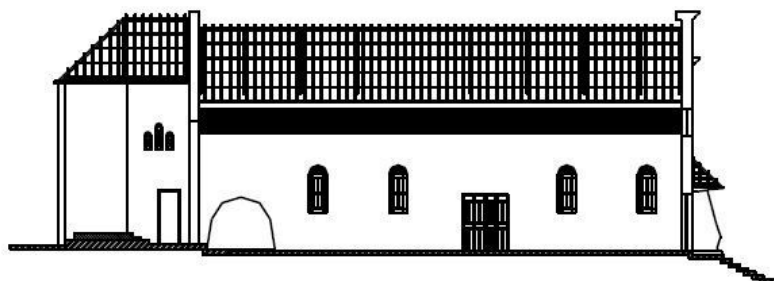

CORTE LONGITUDINAL

ESCALA GRÁFICA  
0 3 5

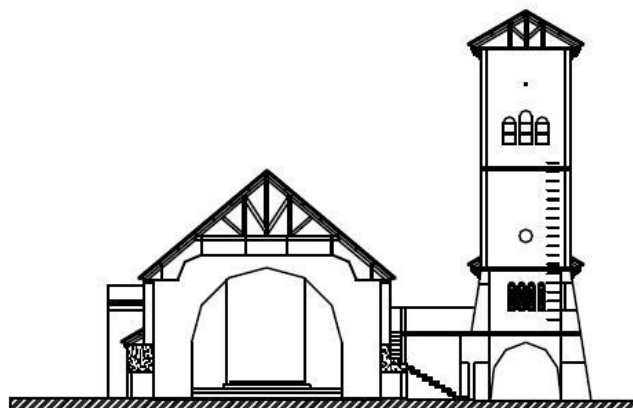

CORTE TRANSVERSAL

ESCALA GRÁFICA  
0 3 5

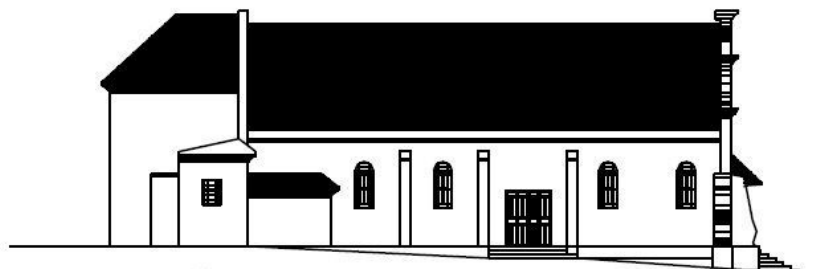

ELEVAÇÃO LATERAL

ESCALA GRÁFICA  
0 3 5

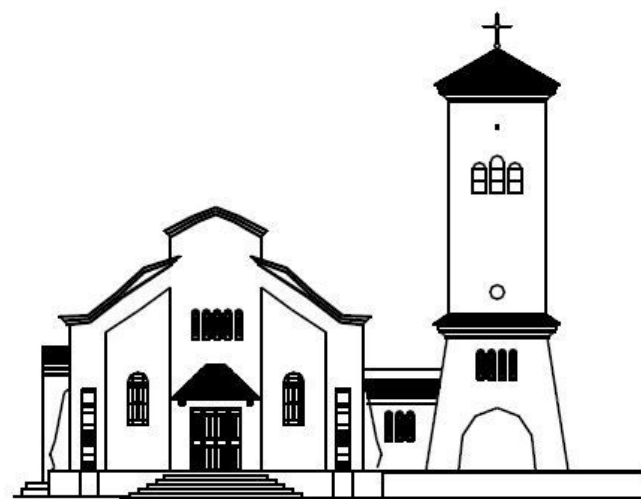

ELEVAÇÃO FRONTAL

ESCALA GRÁFICA  
0 3 5

Fonte: IPPUL

# INVENTÁRIO ARQUITETÔNICO

Plano Diretor de Patrimônio Histórico-Cultural

E16

Neutro Import. Excep.

## INSERÇÃO URBANA

Fonte: SIGLON- Sistema de Informação Geográfica de Londrina, 2019.

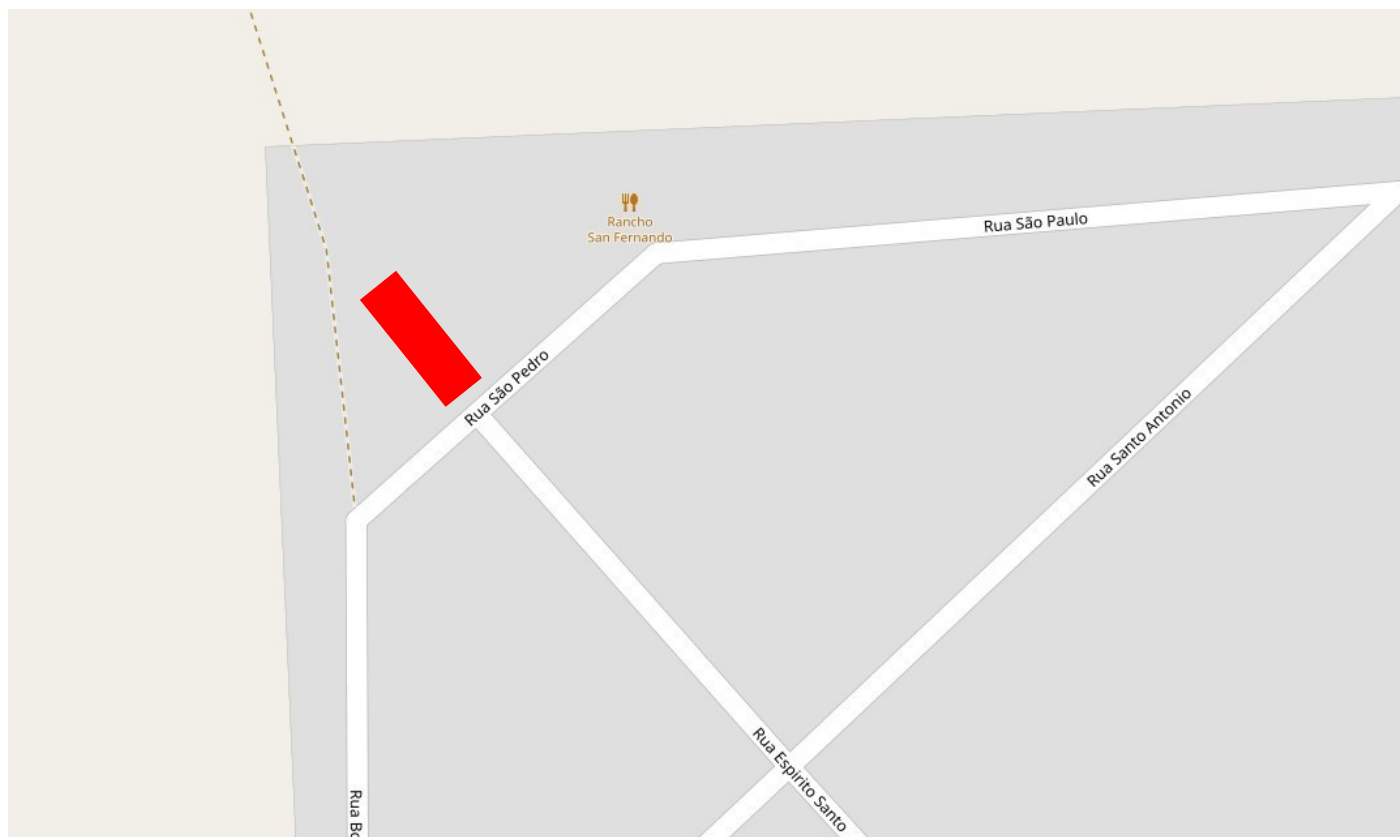

 Capela do Divino Espírito Santo

## FONTES DE PESQUISA

IPPUL - Instituto de Pesquisa e Planejamento Urbano de Londrina

GUIA DO PATRIMÔNIO HISTÓRICO E ARQUITETÔNICO DE LONDRINA. Londrina: Prefeitura Municipal de Londrina, Secretaria Municipal de Cultura, Instituto de Pesquisa e Planejamento Urbano de Londrina IPPUL, Universidade Norte do Paraná UNOPAR, CD-Rom, vol. 01, 2000.

Levantamento/Atualização

Diretoria de Patrimônio Histórico-Cultural  
Danielle C., Gabriel B., Isabela G., Thais S.

Data

2003/2018  
2019

Folha

05/05

Diretoria de Patrimônio Histórico-Cultural

Secretaria da Cultura de Londrina