

### CATEDRAL METROPOLITANA DE LONDRINA



Primeira igreja matriz em madeira de 1934, demolida em 1943.  
Fonte: Museu Histórico "Pe. Carlos Weiss"

#### IDENTIFICAÇÃO

Endereço Av. São Paulo, 390	Quadra/Lote (s) Q-20A/	Bairro/Distrito Centro
Morador: <input checked="" type="checkbox"/> Proprietário <input type="checkbox"/> Inquilino Mitra Diocesana	Tel. Contato 3324-5255	Data de Construção

#### CARACTERIZAÇÃO

Uso Atual / Uso Inicial Catedral Metropolitana	Alterações <input type="checkbox"/> Inalterada <input type="checkbox"/> Regular <input checked="" type="checkbox"/> Significativa
Estado de Conservação <input checked="" type="checkbox"/> bom <input type="checkbox"/> regular <input type="checkbox"/> ruim	<input type="checkbox"/> Cobertura <input type="checkbox"/> Vedos <input type="checkbox"/> Detalhes <input type="checkbox"/> Estrutura <input type="checkbox"/> Fundação <input type="checkbox"/> Aspecto Geral

#### SIGNIFICÂNCIA

Primeira matriz da igreja católica a ser instalada na cidade de Londrina, em 1934.  
Identidade com a cidade.  
Ponto central e mais elevado do traçado urbano de Londrina.

#### DESCRIÇÃO

A Catedral Metropolitana de Londrina foi originalmente construída em madeira porém acabou sendo demolida para a construção de uma outra em seu lugar feita em alvenaria. Com o passar dos anos ela veio sendo ampliada e modificada, até chegar no padrão dos dias atuais com seu telhado característico em formato de chalé que lembra em partes a construção original em madeira.

Levantamento/Atualização Diretoria de Patrimônio Histórico-Cultural Amanda Brustz Ana Gabriela Theis	Data 2005 2017 2023	Folha 01/07
---	------------------------------	----------------

# INVENTÁRIO ARQUITETÔNICO

Plano Diretor de Patrimônio Histórico-Cultural

E51

Neutro Import. Excep.

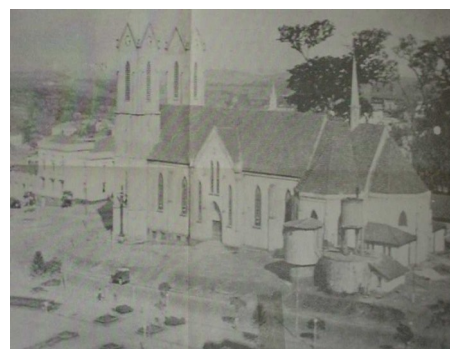
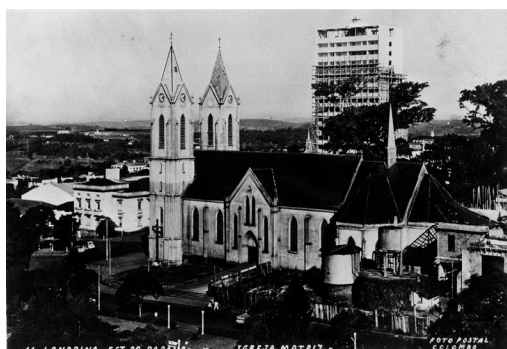

## IDENTIFICAÇÃO COMPLEMENTAR

Projetista/Construtor	Área do Lote	Área Construída	Data Aprovação/Habite-se
Proj. Willie Davids Eng. Ernesto Rosenberger M. Obras Armando Diantini			
Eng. Fritsch			
Arq. Yoshimasa Kimati Arq. Eduardo Rosso			
Levantamento/Atualização		Data	Folha
Diretoria de Patrimônio Histórico-Cultural		2005	
Amanda Brustz		2017	02/07

# INVENTÁRIO ARQUITETÔNICO

Plano Diretor de Patrimônio Histórico-Cultural

E51

Neutro Import. Excep.

Planta Baixa Térreo

Reforma Março de 1999

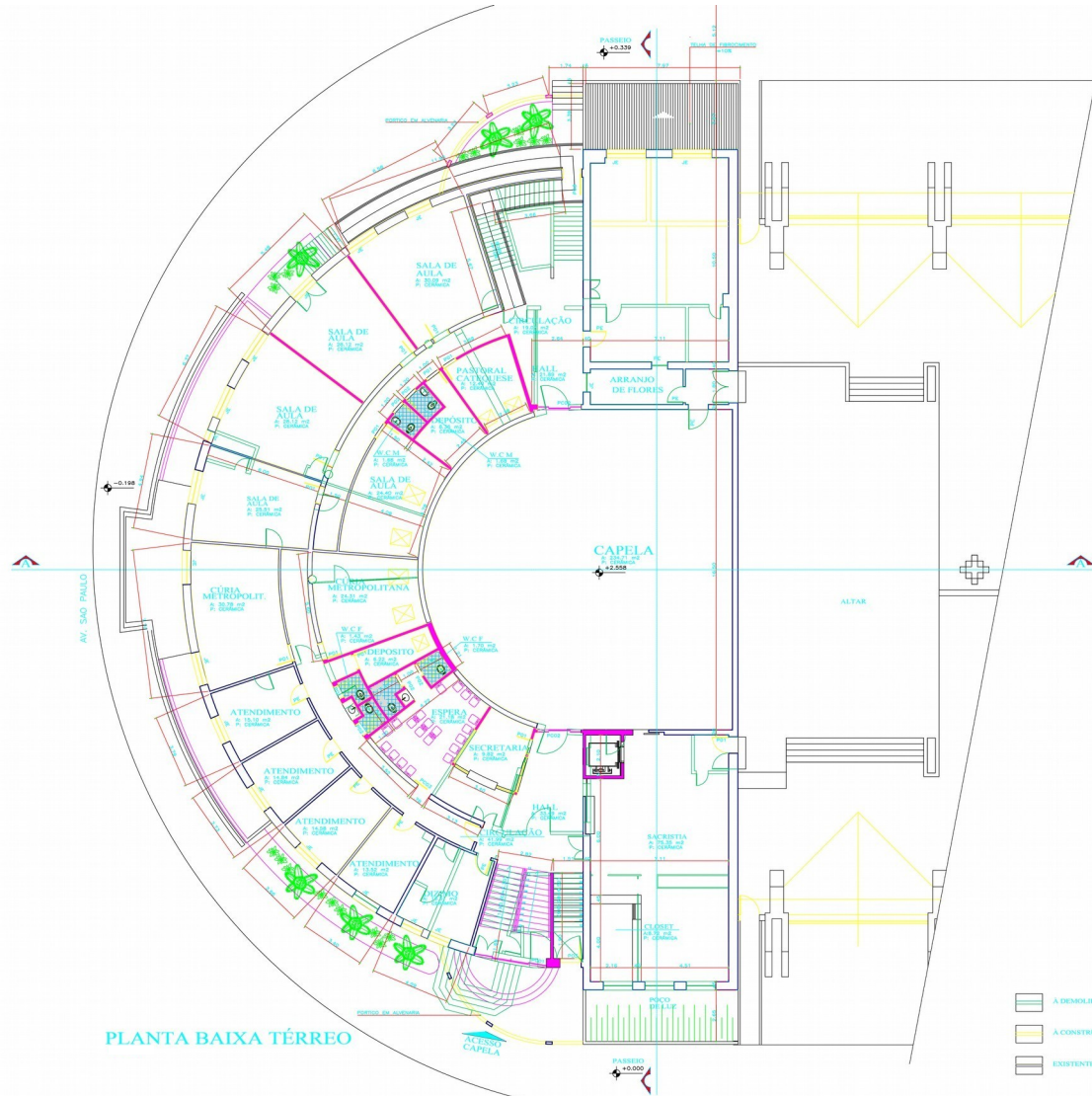

Fonte: Piccirillo & Ichikawa - Arquitetos Associados

## IDENTIFICAÇÃO COMPLEMENTAR

Projetista/Construtor	Área do Lote	Área Construída	Data Aprovação/Habite-se
Proj. Willie Davids Eng. Ernesto Rosenberger M. Obras Armando Diantini			
Eng. Fritsch			
Arq. Yoshimasa Kimati Arq. Eduardo Rosso			
Levantamento/Atualização		Data	Folha
Amanda Brustz		2017	03/07

# INVENTÁRIO ARQUITETÔNICO

Plano Diretor de Patrimônio Histórico-Cultural

E51

Neutro Import. Excep.

Planta Baixa Inferior

Reforma Março de 1999

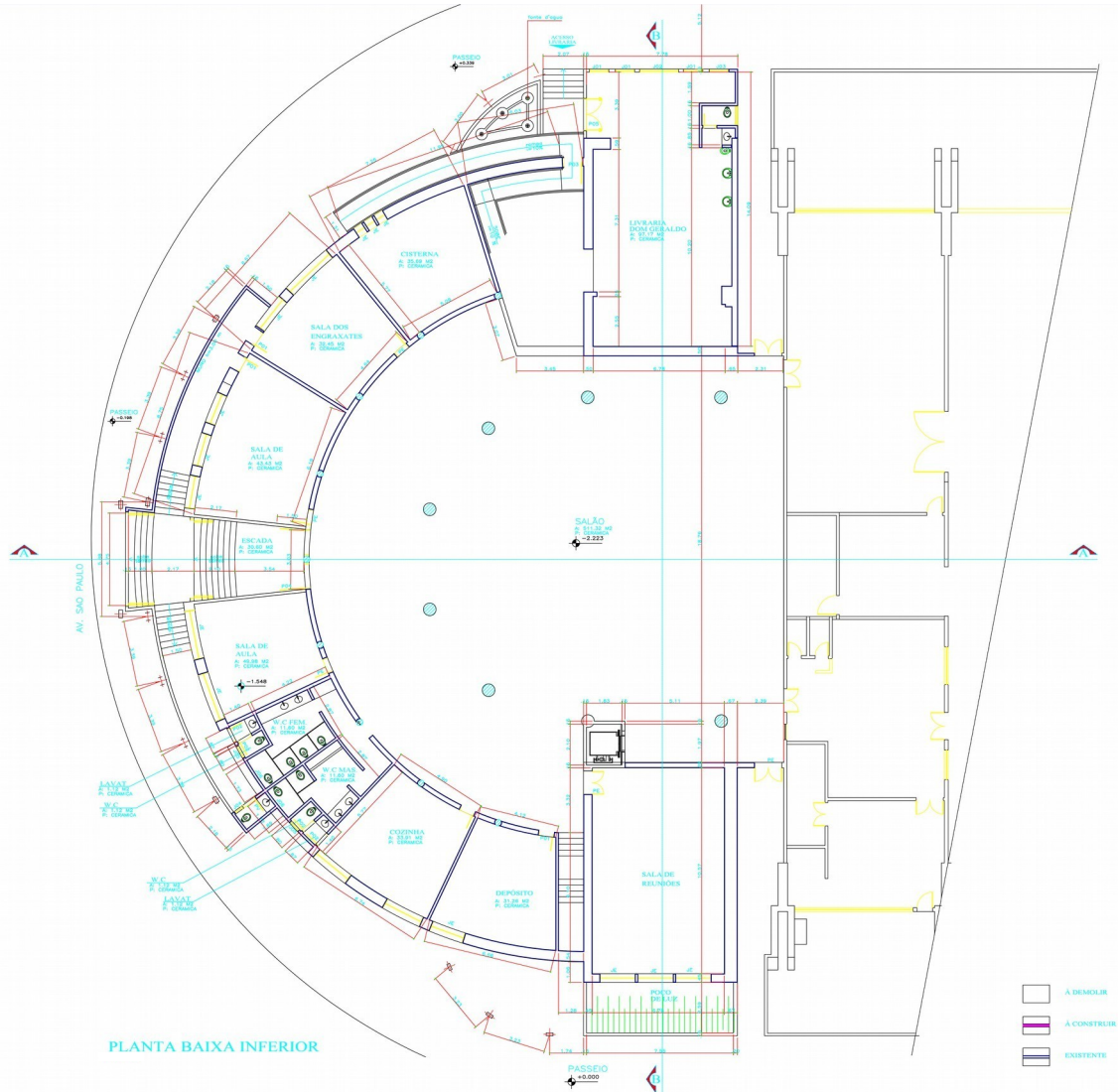

Fonte: Piccirillo & Ichikawa - Arquitetos Associados

## IDENTIFICAÇÃO COMPLEMENTAR

Projetista/Construtor	Área do Lote	Área Construída	Data Aprovação/Habite-se
Proj. Willie Davids Eng. Ernesto Rosenberger M. Obras Armando Diantini			
Eng. Fritsch			
Arq. Yoshimasa Kimati Arq. Eduardo Rosso			
Levantamento/Atualização		Data	Folha
Amanda Brustz		2017	04/07

# INVENTÁRIO ARQUITETÔNICO

Plano Diretor de Patrimônio Histórico-Cultural

## E51

Neutro Import. Excepç.

### Cortes

Reforma Março de 1999

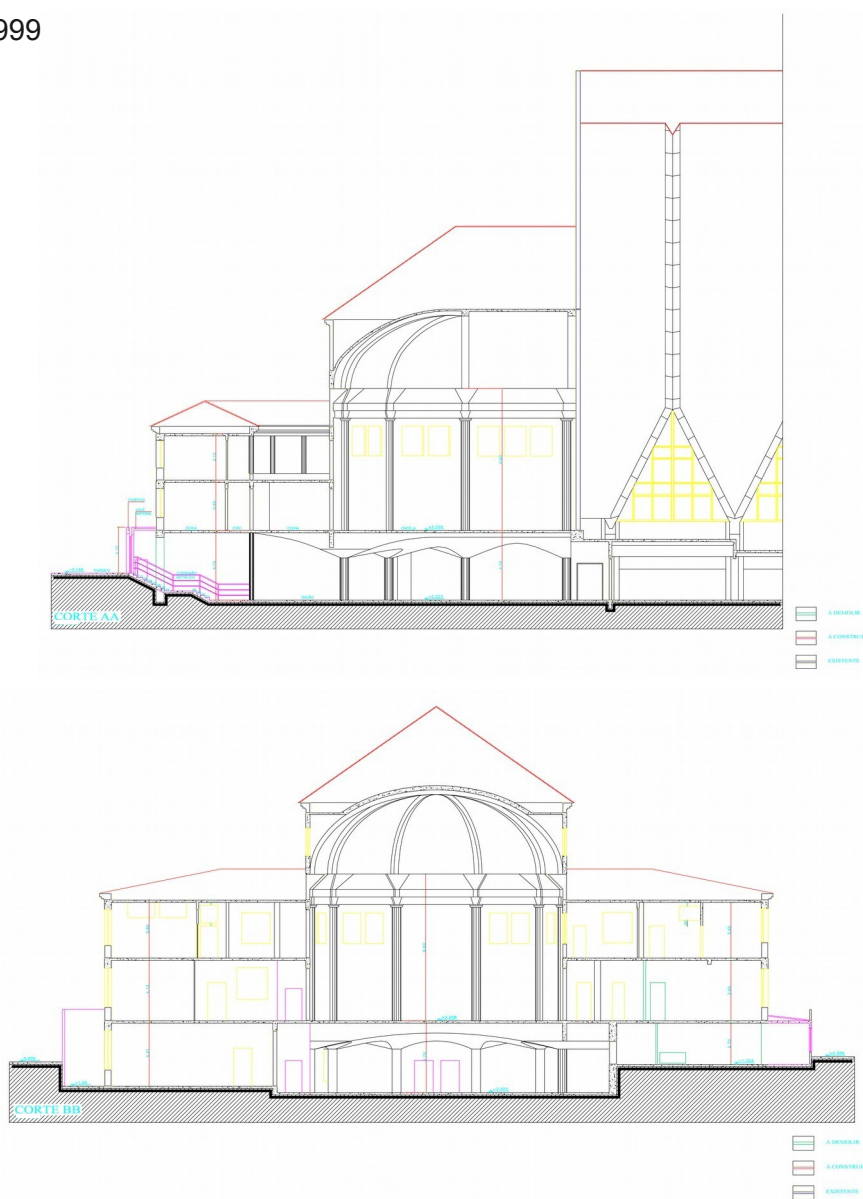

Fonte: Piccirillo & Ichikawa - Arquitetos Associados

### IDENTIFICAÇÃO COMPLEMENTAR

Projetista/Construtor	Área do Lote	Área Construída	Data Aprovação/Habite-se
Proj. Willie Davids Eng. Ernesto Rosenberger M. Obras Armando Diantini			
Eng. Fritsch			
Arq. Yoshimasa Kimati Arq. Eduardo Rosso			
Levantamento/Atualização		Data	Folha
Amanda Brustz		2017	05/07

# INVENTÁRIO ARQUITETÔNICO

Plano Diretor de Patrimônio Histórico-Cultural

E51

Neutro Import. Excepc.

Elevações

Reforma Março de 1999

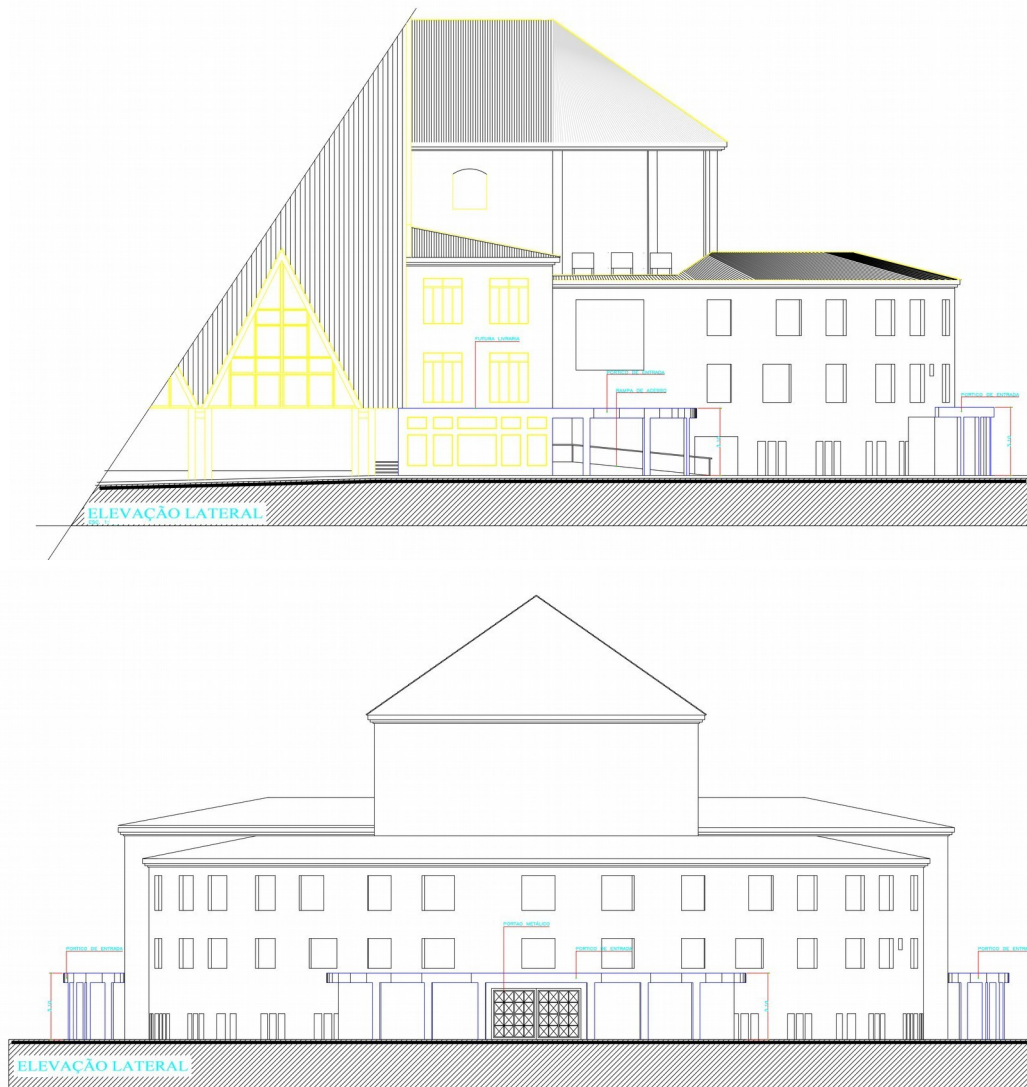

Fonte: Piccirillo & Ichikawa - Arquitetos Associados

## IDENTIFICAÇÃO COMPLEMENTAR

Projetista/Construtor	Área do Lote	Área Construída	Data Aprovação/Habite-se
Proj. Willie Davids Eng. Ernesto Rosenberger M. Obras Armando Diantini			
Eng. Fritsch			
Arq. Yoshimasa Kimati Arq. Eduardo Rosso			
Levantamento/Atualização		Data	Folha
Amanda Brustz		2017	06/07

# INVENTÁRIO ARQUITETÔNICO

Plano Diretor de Patrimônio Histórico-Cultural

E51

Neutro Import. Excep.

## INSERÇÃO URBANA

Fonte: SIGLON – Sistema de Informação Geográfica de Londrina, 2019.

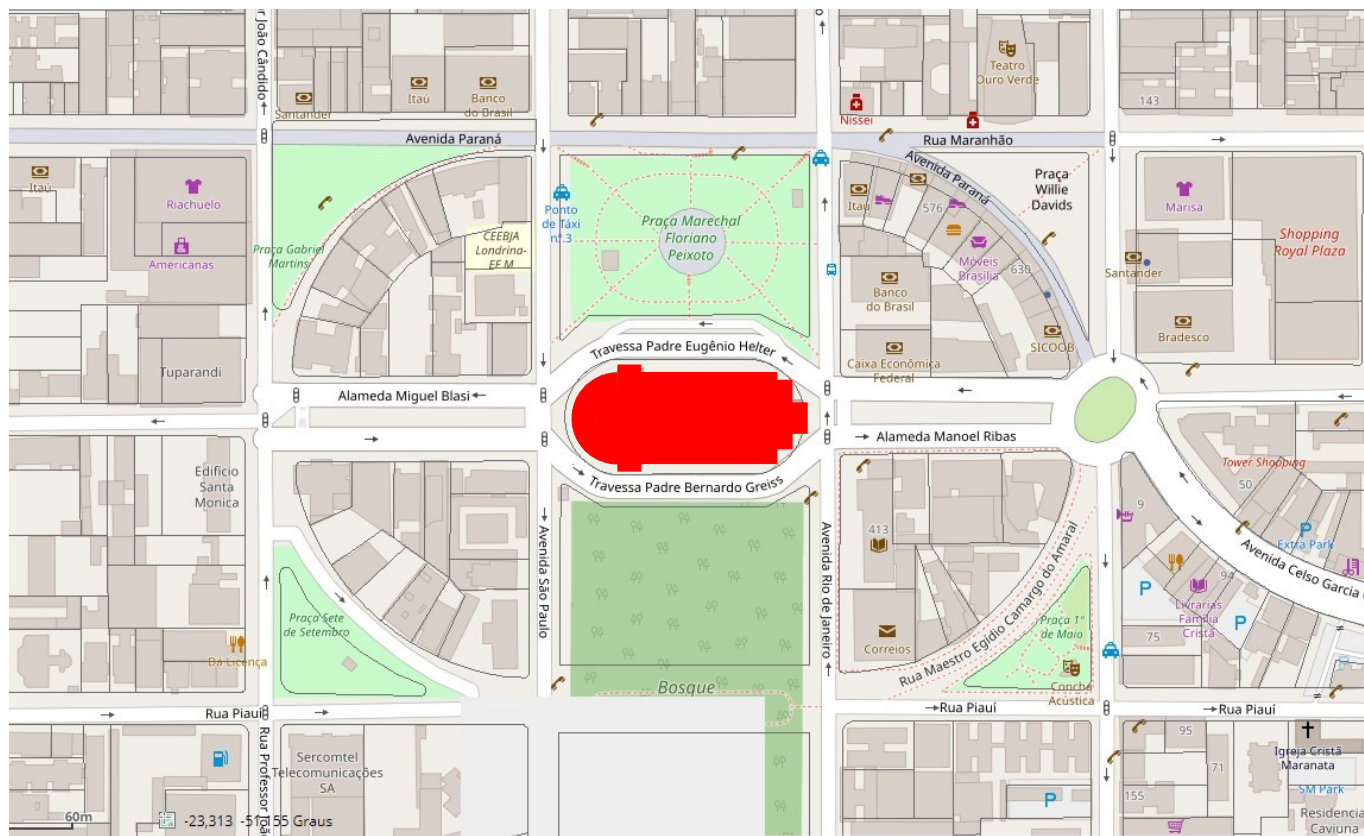

 Catedral Metropolitana



## FONTES DE PESQUISA

Levantamento  
Diretoria de Patrimônio Histórico-Cultural  
Danielle C., Gabriel B., Isabela G., Thais S.

Data  
2005  
2019

Folha  
07/07