

LAR ANÁLIA FRANCO



FACHADA PRINCIPAL, 2018
Fonte: Diretoria de Patrimônio Histórico



FACHADA PRINCIPAL, 2018
Fonte: Diretoria de Patrimônio Histórico

IDENTIFICAÇÃO

Endereço Avenida Anália Franco, 33	Quadra/Lote (s) Q-L1 / L-LOT1	Bairro/Distrito Jardim Aeroporto
Morador: <input checked="" type="checkbox"/> Proprietário <input type="checkbox"/> Inquilino Lar Anália Franco	Tel. Contato 3325-8060	Data de Construção 1957

CARACTERIZAÇÃO

Uso Atual / Uso Inicial Entidade Filantrópica	Alterações <input type="checkbox"/> Inalterada	<input checked="" type="checkbox"/> Regular	<input type="checkbox"/> Significativa
Estado de Conservação <input type="checkbox"/> A bom <input type="checkbox"/> B regular <input type="checkbox"/> C ruim	<input checked="" type="checkbox"/> Cobertura <input checked="" type="checkbox"/> Estrutura	<input checked="" type="checkbox"/> Vedos <input checked="" type="checkbox"/> Fundação	<input checked="" type="checkbox"/> Detalhes <input checked="" type="checkbox"/> Aspecto Geral

SIGNIFICÂNCIA

O Lar é uma entidade assistencial e educacional para menores que funciona desde 1963. A arquitetura do edifício de características modernistas é marcado pela horizontalidade da fachada, acentuada pelas janelas e presença de pilotis.

DESCRIÇÃO

Edificação construída em alvenaria de tijolos e estrutura de concreto armado em estilo modernista.

INVENTÁRIO ARQUITETÔNICO

Plano Diretor de Patrimônio Histórico-Cultural

E40

Neutro Import. Excep.

FOTOS



BAZAR ANÁLIA FRANCO, 2018

Fonte: Diretoria de Patrimônio Histórico



DETALHE FACHADA PRINCIPAL, 2018

Fonte: Diretoria de Patrimônio Histórico



PLACA BAZAR ANÁLIA FRANCO, 2018

Fonte: Diretoria de Patrimônio Histórico



FACHADA PRINCIPAL, 2023

Fonte: Google Maps

<https://goo.gl/maps/tN3kdGKVkq3r5V6M8>

IDENTIFICAÇÃO COMPLEMENTAR

Projetista/Construtor

Mário Romagnoli

Área do Lote

31.307 m²

Área Construída

5.000 m²

Data Aprovação/Habite-se

?

Levantamento

Diretoria de Patrimônio Histórico-Cultural

Ana Gabriela Theis

Data

2005

2023

Folha

02/03

INVENTÁRIO ARQUITETÔNICO

Plano Diretor de Patrimônio Histórico-Cultural

E40

Neutro Import. Excep.

INSERÇÃO URBANA

Fonte: SIGLON- Sistema de Informação Geográfica de Londrina, 2019.

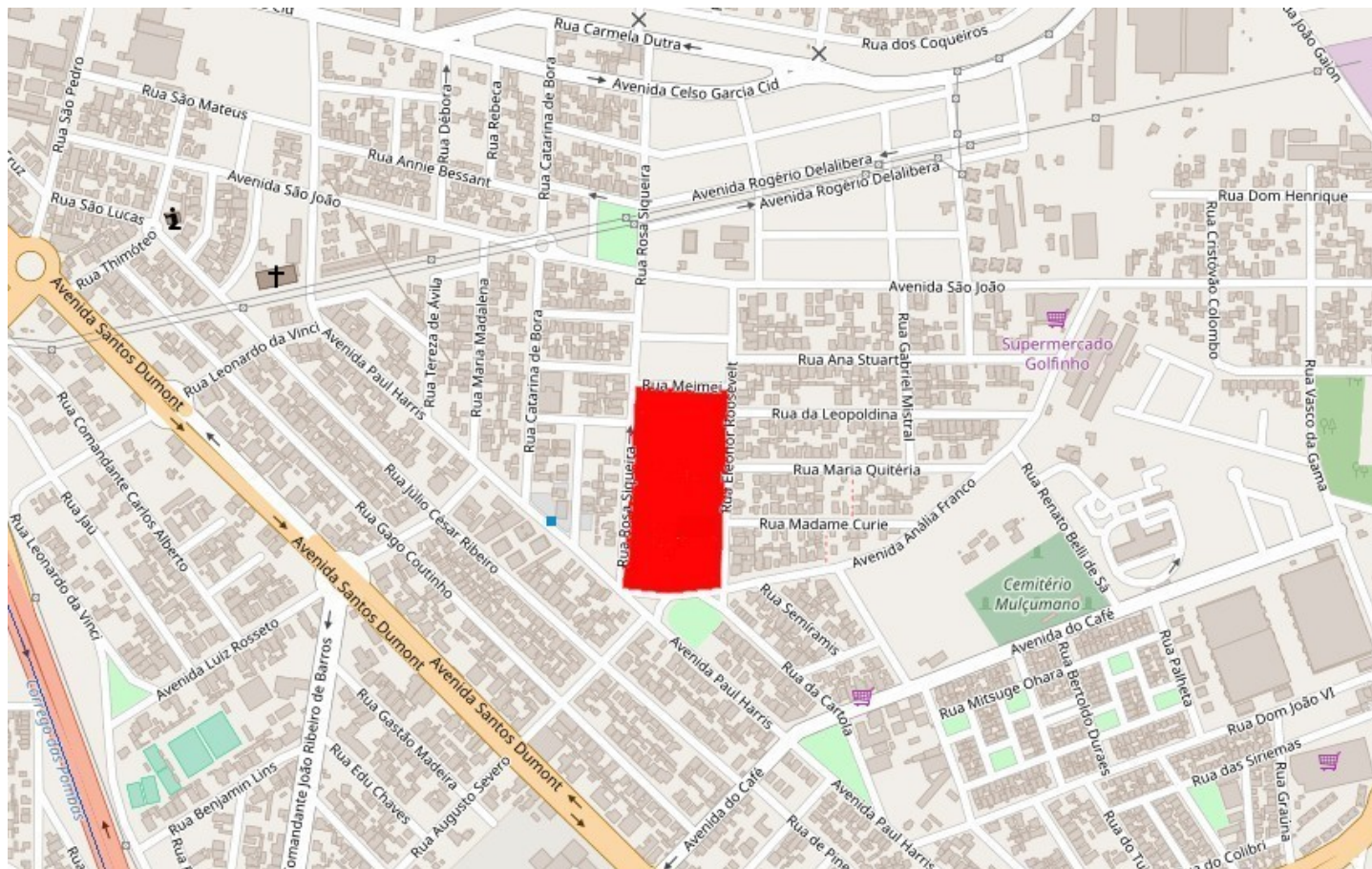

 Lote da edificação



FONTES DE PESQUISA

IPPUL - Instituto de Pesquisa e Planejamento Urbano de Londrina.

SALVI, Rafaela Aquino e REIS, Rafael dos e MATSUMOTO, Matheus Molina. Lar Anália Franco. Trabalho de Técnicas Retrospectivas. Londrina. DAU-UNIFIL, 2001

Levantamento/Atualização
Diretoria de Patrimônio Histórico-Cultural
Amanda Brustz
Danielle C., Gabriel B., Isabela G., Thais S.

Data
2005
2017
2019

Folha
03/03