

RESIDÊNCIA MAFALDA ARMAROLLI



Edificação com seu aspecto mais próximo do original
Fonte: -----



A edificação encontra-se modificada.
Fonte: Google Maps, 2016.
<https://goo.gl/maps/fRrWn7pYvR1JG6xCA>

IDENTIFICAÇÃO

Endereço	Quadra/Lote (s)	Bairro/Distrito
Av. José de Alencar, 56	Q-08 / L-18	Shangri-lá
Morador: <input type="checkbox"/> Proprietário <input type="checkbox"/> Inquilino	Tel. Contato	Data de Construção
		1956

CARACTERIZAÇÃO

Uso Atual / Uso Inicial	Alterações		
Comércio / Residencial	<input type="checkbox"/> Inalterada	<input type="checkbox"/> Regular	<input checked="" type="checkbox"/> Significativa
Estado de Conservação	<input type="checkbox"/> Cobertura	<input type="checkbox"/> Vedos	<input type="checkbox"/> Detalhes
<input type="checkbox"/> bom <input type="checkbox"/> regular <input type="checkbox"/> ruim	<input type="checkbox"/> Estrutura	<input type="checkbox"/> Fundação	<input type="checkbox"/> Aspecto Geral

SIGNIFICÂNCIA

Uma das Edificações pioneiras da região, além de conter aspectos modernistas.

DESCRIÇÃO

Uma das primeiras casas do Jardim "Shangri-lá" que reúne muitos elementos da arquitetura moderna brasileira que caracterizam as casas das décadas de 1950 e 1960, dentre esses elementos é possível citar: Os telhados com calha central, pilares circulares aparentes, grandes áreas envidraçadas, elementos vazados e rampa sinuosa. Mesmo com suas significantes mudanças no período atual, a edificação é de grande importância para a região.

Levantamento/Atualização	Data	Folha
Sidney Bertho	2002	01/03
Amanda Kanashiro	2016	
Ana Gabriela Theis	2023	

INVENTÁRIO ARQUITETÔNICO

Plano Diretor de Patrimônio Histórico-Cultural

E05

Neutro Import. Excepc.

Plantas / Elevação

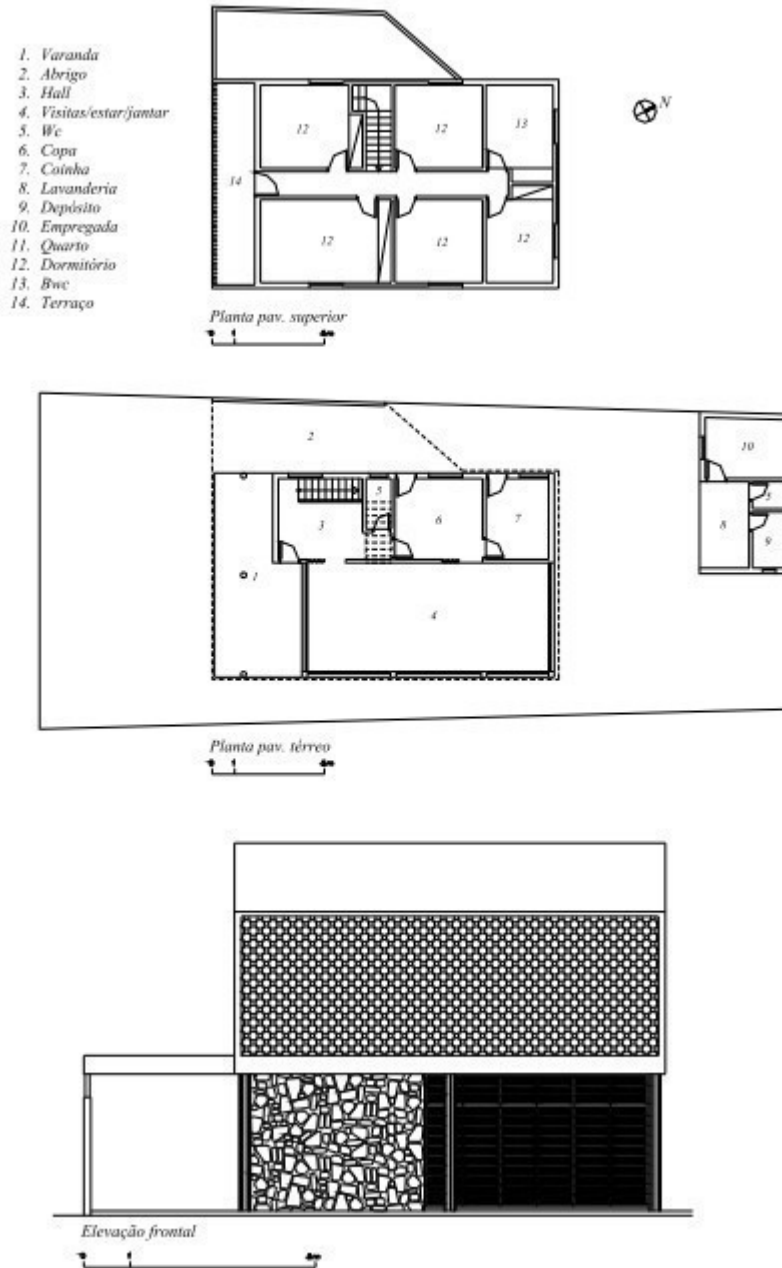

Fonte: GUADANHIM, Sidnei Jr. **Influência da Arquitetura Moderna nas Casas de Londrina: 1955-1965**. Tese de Doutorado. São Paulo: FAUUSP, 2002.

IDENTIFICAÇÃO COMPLEMENTAR

Projetista/Construtor	Área do Lote	Área Construída	Data Aprovação/Habite-se
Eng. Elízio Felli	471,24 m ²	346,11 m ²	01/03/1955

Levantamento/Atualização	Data	Folha
Sidney Bertho	2002	02/03
Amanda Kanashiro	2016	

INVENTÁRIO ARQUITETÔNICO

Plano Diretor de Patrimônio Histórico-Cultural

E05

Neutro Import. Excepc.

INSERÇÃO URBANA

Fonte: SIGLON – Sistema de Informação Geográfica de Londrina, 2019

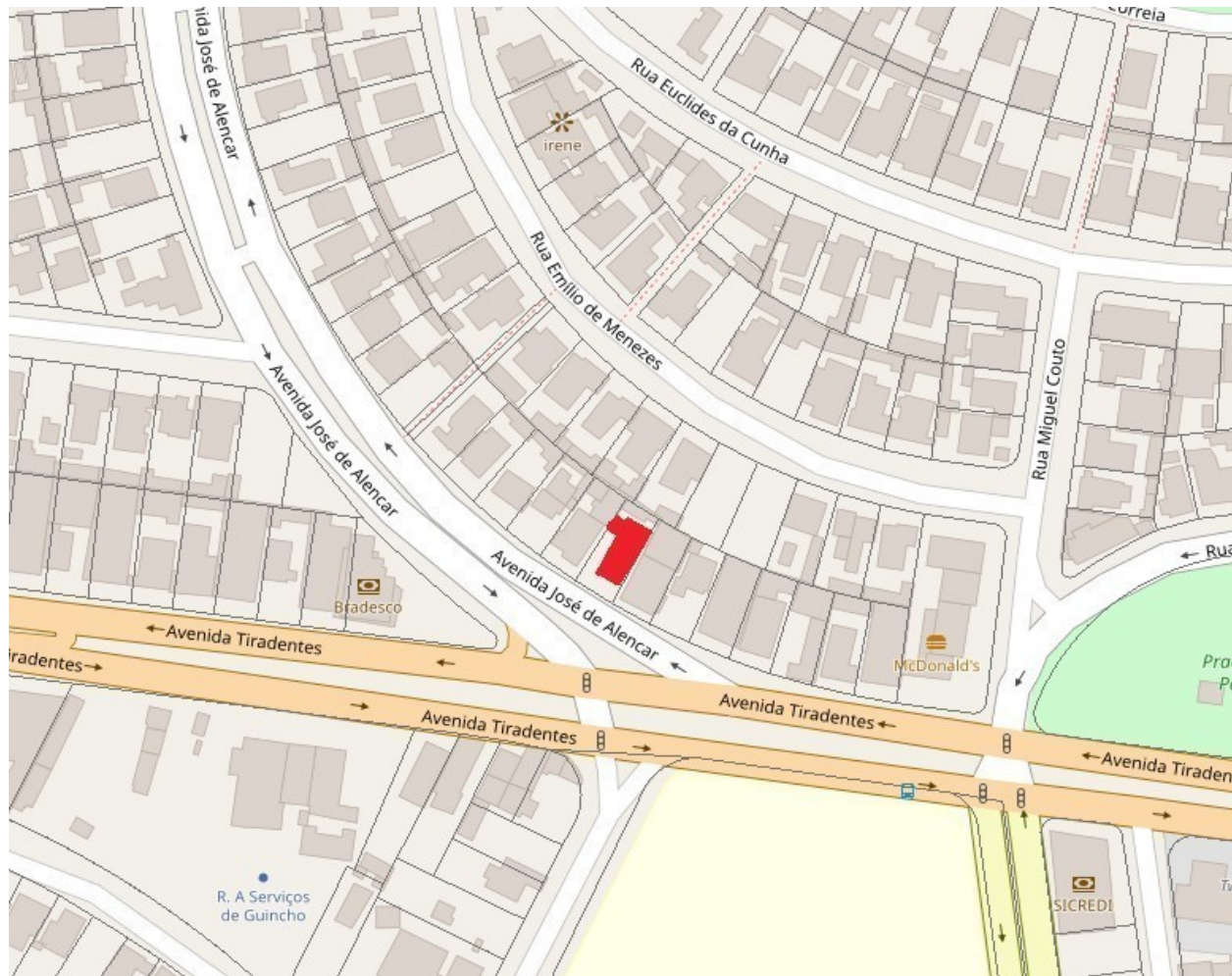

■ Área Edificada



FONTES DE PESQUISA

Prefeitura Municipal de Londrina - SUOV

Biblioteca da Faculdade de Arquitetura e Urbanismo da FAUUSP

GUADANHIM, Sidnei Jr. **Influência da Arquitetura Moderna nas Casas de Londrina: 1955-1965**. Tese de Doutorado. São Paulo: FAUUSP, 2002.

Levantamento/Atualização

Sidney Bertho

Amanda Kanashiro

Danielle C., Gabriel B., Isabela G., Thais S.

Data

2002

2016

2019

Folha

03/03