

RESIDÊNCIA JOSÉ GÓES DE LIMA MODIFICADA



Autor: Lev. Quadra Central 2012 Sidney



Edifício que se encontra atualmente no terreno
Fonte: Google Earth, 2017
<https://goo.gl/maps/49bXTKgSLwapk6YN9>



Fachada atualmente
Autor: Google Maps, 2023

<https://goo.gl/maps/NAyq1fZZERKmsQPb8>

IDENTIFICAÇÃO

Endereço	Quadra/Lote (s)	Bairro/Distrito
Rua Pio XII, 868	Q-154 / L-12	Centro
Morador: <input checked="" type="checkbox"/> Proprietário <input type="checkbox"/> Inquilino	Tel. Contato	Data de Construção
	99633-4928	1961

CARACTERIZAÇÃO

Estado de Conservação	Alterações		
<input checked="" type="checkbox"/> bom <input type="checkbox"/> regular <input type="checkbox"/> ruim	<input type="checkbox"/> Inalterada	<input type="checkbox"/> Regular	<input checked="" type="checkbox"/> Significativa
	<input checked="" type="checkbox"/> Cobertura	<input checked="" type="checkbox"/> Vedos	<input checked="" type="checkbox"/> Detalhes
	<input type="checkbox"/> Estrutura	<input checked="" type="checkbox"/> Fundação	<input checked="" type="checkbox"/> Aspecto Geral

SIGNIFICÂNCIA

Edificação com fachada modernista. Uma das poucas remanescentes com elementos curvos.

DESCRIÇÃO

Casa em alvenaria cuja principal característica é a fachada composta por segmentos de arcos e linhas inclinadas, solução inspirada em elementos da arquitetura moderna brasileira. Essa tipologia é encontrada em várias casas de Londrina nas décadas de 1950 e 1960. O telhado cerâmico em águas originalmente previsto deu lugar a uma cobertura de inclinação suave e telhas em fibrocimento.

A casa foi demolida em 2015 para dar lugar a um empreendimento comercial.

INVENTÁRIO ARQUITETÔNICO

Plano Diretor de Patrimônio Histórico-Cultural

E08

Neutro Import. Excepc.

Planta

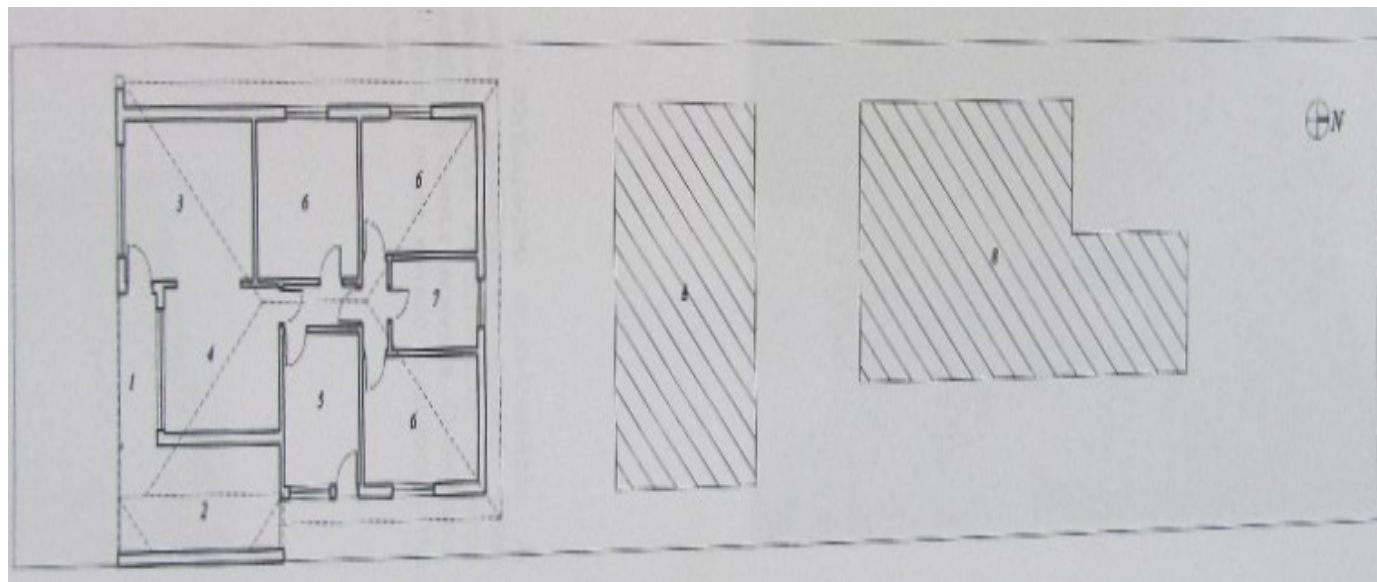

- 1. Varanda
- 2. Abrigo
- 3. Estar
- 4. Jantar
- 5. Cozinha
- 6. Dormitório
- 7. Bwc
- 8. Edificação pré-existente

IDENTIFICAÇÃO COMPLEMENTAR

Projetista/Construtor	Área do Lote	Área Construída	Data Aprovação/Habite-se
Eng. Milton Gavetti			09/08/1960

Levantamento/ Atualização	Data	Folha
Amanda Brustz	2002	02/04
Danielle C., Gabriel B., Isabela G., Thais S.	2019	

INVENTÁRIO ARQUITETÔNICO

Plano Diretor de Patrimônio Histórico-Cultural

E08

Neutro Import. Excepç.

Elevação/Corte

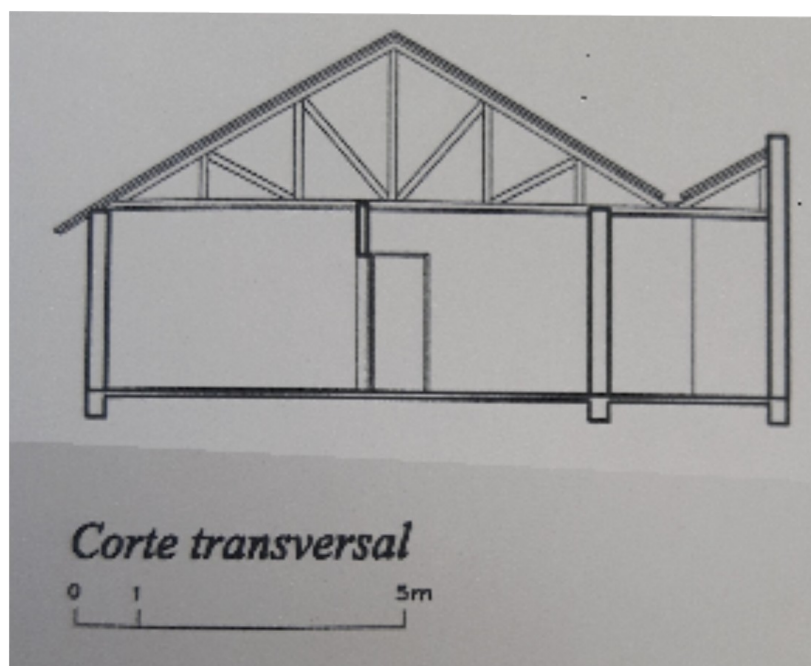
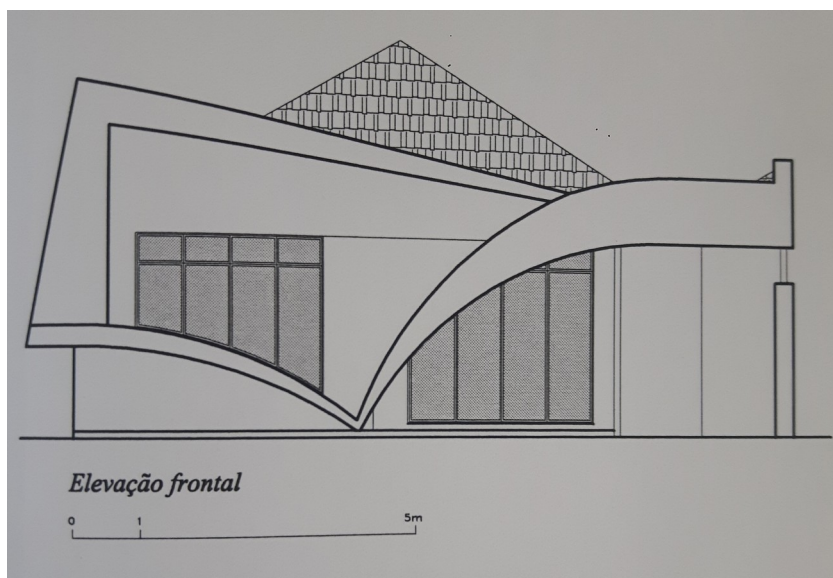

IDENTIFICAÇÃO COMPLEMENTAR

Projetista/Construtor
Eng. Milton Gavetti

Área do Lote

Área Construída

Data Aprovação/Habite-se
09/08/1960

Levantamento/ Atualização

Amanda Brustz
Danielle C., Gabriel B., Isabela G., Thais S.

Data

2002
2019

Folha

03/04

INVENTÁRIO ARQUITETÔNICO

Plano Diretor de Patrimônio Histórico-Cultural

E08

Neutro Import. Excep.

INSERÇÃO URBANA

Fonte: SIGLON – Sistema de Informação Geográfica de Londrina, 2019

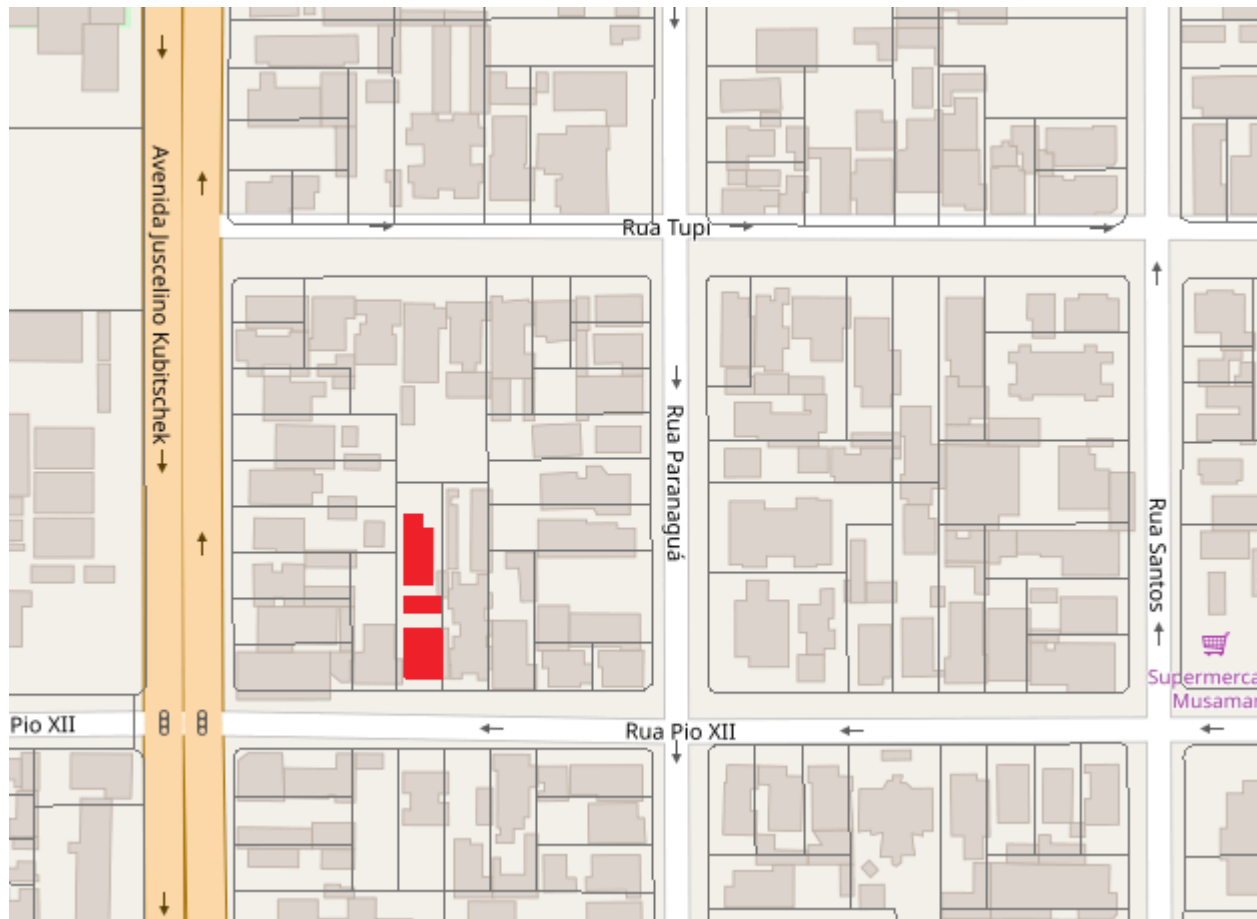

■ Área Edificada



FONTES DE PESQUISA

Prefeitura Municipal de Londrina - SUOV

Levantamento/ Atualização
Amanda Brustz
Danielle, C. Gabriel B., Isabela G., Thais S.

Data
2002
2019

Folha
04/04