

### COMÉRCIO DE ARROZ E CEREAIS



Vista externa 2003  
Fonte: Diretoria de Patrimônio Histórico.



Vista externa 2018  
Fonte: Diretoria de Patrimônio Histórico.



Vista externa 2023 (Demolido)  
Fonte: Google Maps  
<https://goo.gl/maps/rhaA3YVmj2LK8Y7K6>

#### IDENTIFICAÇÃO

Endereço Rua Uruguai, 250	Quadra/Lote (s) Q-24 / L-15	Bairro/Distrito Centro
Morador: <input checked="" type="checkbox"/> Proprietário <input type="checkbox"/> Inquilino	Tel. Contato 3323-5425	Data de Construção aproximadamente 1936

#### CARACTERIZAÇÃO

Uso Atual / Uso Inicial Beneficiamento e comércio de cereais	Alterações <input checked="" type="checkbox"/> Inalterada <input type="checkbox"/> Regular <input type="checkbox"/> Significativa
Estado de Conservação <input type="checkbox"/> A bom <input type="checkbox"/> B regular <input type="checkbox"/> C ruim	<input type="checkbox"/> C Cobertura <input type="checkbox"/> B Vedos <input type="checkbox"/> C Detalhes <input type="checkbox"/> B Estrutura <input type="checkbox"/> A Fundação <input type="checkbox"/> B Aspecto Geral

#### SIGNIFICÂNCIA

Ser um exemplar remanescente da arquitetura de madeira do início da cidade.  
Ser representativa da atividade desenvolvida no início da cidade, mantendo-a até hoje.  
Ser testemunha do desenvolvimento da cidade.

#### DESCRIÇÃO

Situada na esquina das ruas Uruguai e Santa Catarina, esta edificação caracteriza-se como um barracão remanescente da década de 1930, toda construída em madeira. Ainda mantém as mesmas características construtivas da época de sua edificação, conservando as atividades de comércio e beneficiamento de grãos como arroz e feijão. Foi demolida em uma data desconhecida para dar espaço a um estacionamento.

Levantamento Diretoria de Patrimônio Histórico-Cultural Ana Gabriela Theis	Data 2004 2023	Folha 01/05
--	----------------------	----------------

# INVENTÁRIO ARQUITETÔNICO

## Plano Diretor de Patrimônio Histórico-Cultural

# E24

Neutro Import. Excepç.

Plantas / Croquis / Esquemas

Desenhos Atuais

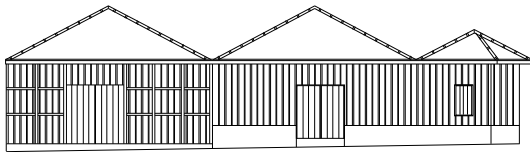

ELEVAÇÃO FRONTAL



ESCALA GRÁFICA

FONTE: DIRETORIA DE PATRIMÔNIO HISTÓRICO - PML, 2003

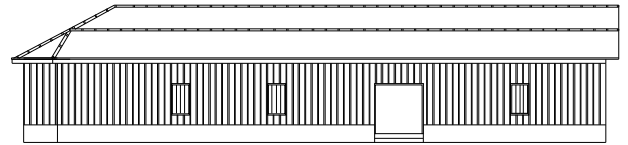

ELEVAÇÃO LATERAL

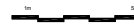

ESCALA GRÁFICA

FONTE: DIRETORIA DE PATRIMÔNIO HISTÓRICO - PML, 2003

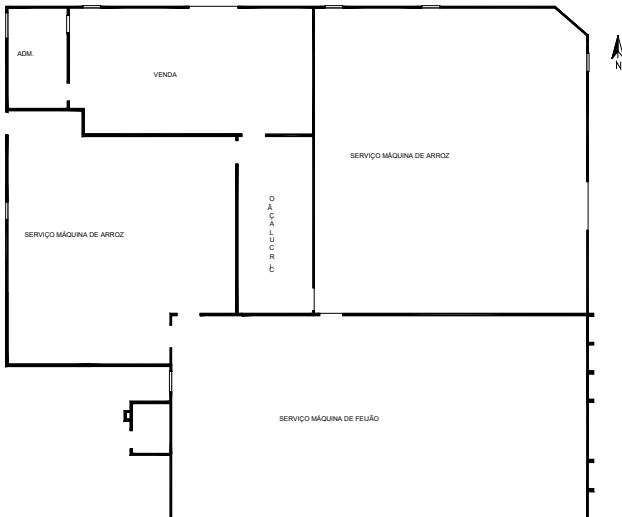

PLANTA BAIXA



ESCALA GRÁFICA

FONTE: DIRETORIA DE PATRIMÔNIO HISTÓRICO - PML, 2003

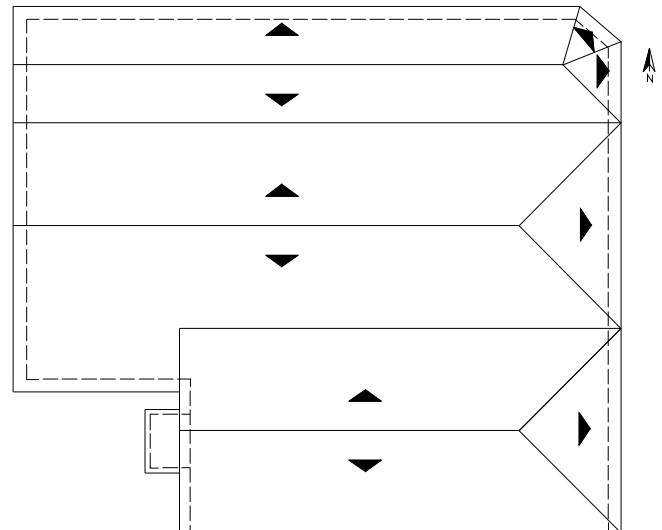

PLANTA DE COBERTURA



ESCALA GRÁFICA

FONTE: DIRETORIA DE PATRIMÔNIO HISTÓRICO - PML, 2003

Fonte: Levantamento Diretoria de Patrimônio Histórico-Cultura, PML.

### IDENTIFICAÇÃO COMPLEMENTAR

Projetista/Construtor	Área do Lote	Área Construída	Data Aprovação/Habite-se 1936
-----------------------	--------------	-----------------	----------------------------------

Levantamento  
Diretoria de Patrimônio Histórico-Cultural

Data  
2004

Folha  
02/05

Diretoria de Patrimônio Histórico-Cultural

Secretaria da Cultura de Londrina

# INVENTÁRIO ARQUITETÔNICO

Plano Diretor de Patrimônio Histórico-Cultural

E24

Neutro Import. Excepc.

## FOTOS



Vista externa 2003

Fonte: Diretoria de Patrimônio Histórico-Cultural PML



Vista fundos 2003

Fonte: Diretoria de Patrimônio Histórico-Cultural PML



Detalhe esquadria de madeira, 2018.  
Fonte: Diretoria de Patrimônio Histórico.



Detalhe esquadria de madeira, 2018.  
Fonte: Diretoria de Patrimônio Histórico.

## IDENTIFICAÇÃO COMPLEMENTAR

Projetista/Construtor	Área do Lote	Área Construída	Data Aprovação/Habite-se 1936
Levantamento Diretoria de Patrimônio Histórico-Cultural		Data 2004	Folha 03/05

Diretoria de Patrimônio Histórico-Cultural

Secretaria da Cultura de Londrina

# INVENTÁRIO ARQUITETÔNICO

Plano Diretor de Patrimônio Histórico-Cultural

E24

Neutro Import. Excepc.

## FOTOS

Fonte: Diretoria de Patrimônio Histórico, 2018.



## IDENTIFICAÇÃO COMPLEMENTAR

Projetista/Construtor

Área do Lote

Área Construída

Data Aprovação/Habite-se  
1936

Levantamento

Diretoria de Patrimônio Histórico-Cultural

Data

2004

Folha

04/05

# INVENTÁRIO ARQUITETÔNICO

Plano Diretor de Patrimônio Histórico-Cultural

E24

Neutro Import. Excepc.

## INSERÇÃO URBANA

Fonte: SIGLON – Sistema de Informação Geográfica de Londrina, 2019



  
Área da edificação



## FONTES DE PESQUISA

Instituto de Pesquisa e Planejamento Urbano de Londrina (IPPUL).

Diretoria de Patrimônio-Histórico Cultural de Londrina

Levantamento

Diretoria de Patrimônio Histórico-Cultural  
Danielle C., Gabriel B., Isabela G., Thais S.  
Ana Gabriela Theis

Data

2004  
2019  
2023

Folha

05/05