

### COLÉGIO HUGO SIMAS

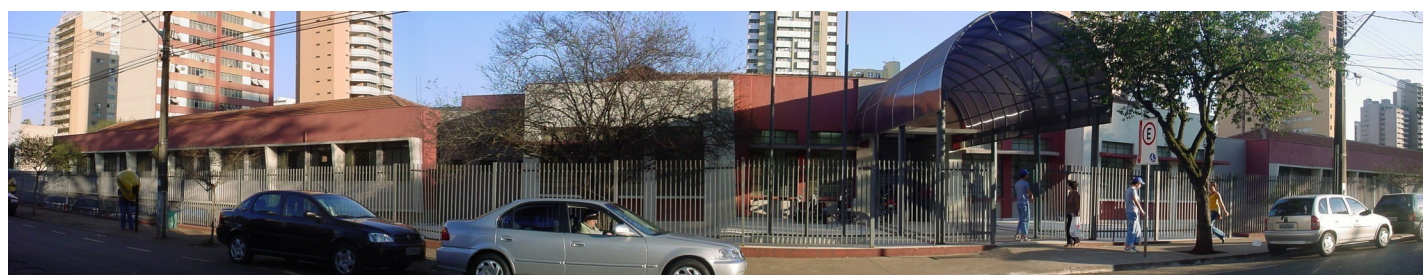

Primeiro prédio do Colégio Hugo Simas  
Fonte: Acervo Colégio Hugo Simas



Vista externa, 2004  
Fonte: Diretoria de Patrimônio Histórico-Cultural, 2004

#### IDENTIFICAÇÃO

Endereço	Quadra/Lote (s)	Bairro/Distrito
Rua Pio XII, 195	Q-74	Centro
Morador: <input checked="" type="checkbox"/> Proprietário <input type="checkbox"/> Inquilino	Tel. Contato	Data de Construção
Colégio Estadual Hugo Simas	3323-7303	11/julho/1936

#### CARACTERIZAÇÃO

Uso Atual / Uso Inicial	Alterações		
Colégio Estadual	<input type="checkbox"/> Inalterada	<input type="checkbox"/> Regular	<input checked="" type="checkbox"/> Significativa
Estado de Conservação	<input type="checkbox"/> Cobertura	<input type="checkbox"/> Vedos	<input type="checkbox"/> Detalhes
<input type="checkbox"/> A bom <input type="checkbox"/> B regular <input type="checkbox"/> C ruim	<input type="checkbox"/> Estrutura	<input type="checkbox"/> Fundação	<input type="checkbox"/> Aspecto Geral

#### SIGNIFICÂNCIA

Segunda escola pública de Londrina, constitui-se importante testemunho histórico e também do panorama arquitetônico londrinense da época inicial da formação da cidade.

#### DESCRIÇÃO

A obra original caracteriza-se pela volumetria geométrica e planta simétrica, construída em alvenaria e apresentando traços arquitetônicos racionalizados, que prenunciavam a arquitetura modernista na cidade. Trata-se de uma composição bastante padronizada, cujas salas são quadradas ou retangulares, respeitando a concepção conservadora de carteiras dispostas em fila. Em termos de conforto o edifício deixa a desejar. As janelas das salas de aula são muito amplas, que, embora se justifiquem pela ventilação que proporciona, devido à sua orientação e ao horário de funcionamento tornam as salas ensolaradas. Este tipo de concepção tradicional baseia-se na proporção dos adultos, o que resulta em peitoris de janelas altos, e portas de dimensões exageradas, corredores intermináveis, carteiras grandes e peças sanitárias e bebedouros nesta mesma proporção.

(Castelnou, 2002, p.105-107).

Ainda possui um bloco com dois pavimentos localizado no antigo pátio.

Levantamento	Data	Folha
Diretoria de Patrimônio Histórico-Cultural	2004	01/03

# INVENTÁRIO ARQUITETÔNICO

Plano Diretor de Patrimônio Histórico-Cultural

## E25

Neutro Import. Excep.

Plantas / Croquis / Esquemas



PLANTA BAIXA / TÉRREO  
ESC. 1:100

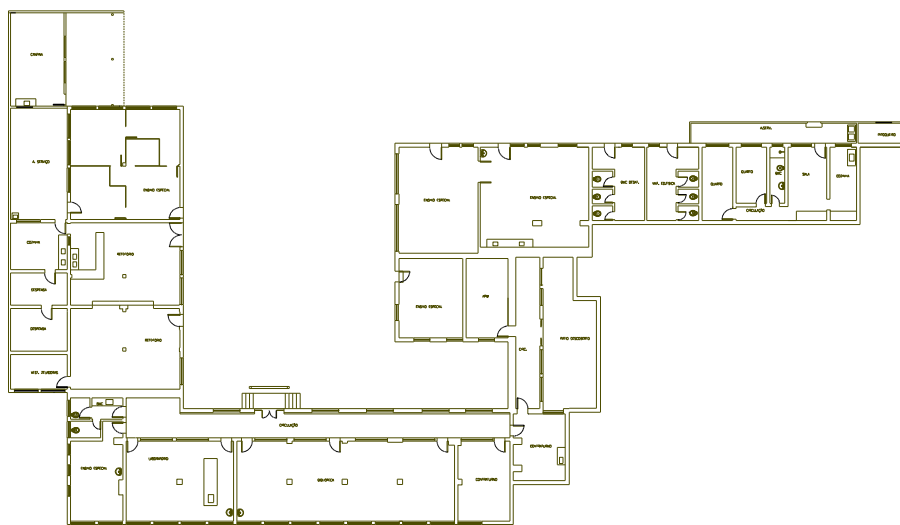

PLANTA BAIXA -SUBSOLO  
ESC. 1:100

Fonte: Cadastro Imobiliário da PML.

## IDENTIFICAÇÃO COMPLEMENTAR

Projetista/Construtor	Área do Lote	Área Construída	Data Aprovação/Habite-se
Engenheiro Júlio Botto	5.490,10 m <sup>2</sup>	1900 m <sup>2</sup> (construção original)	1947 - 1949

Levantamento

Diretoria de Patrimônio Histórico-Cultural

Data

2004

Folha

02/03

Diretoria de Patrimônio Histórico-Cultural

Secretaria da Cultura de Londrina

### FOTOS

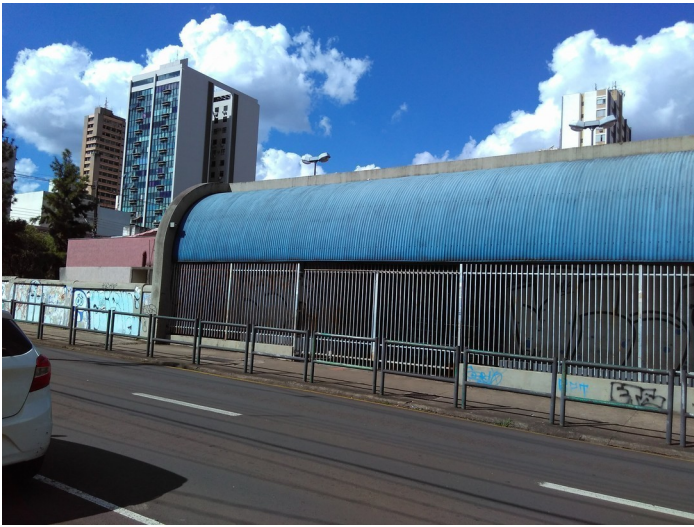

Fachada da Rua Pref. Hugo Cabral, 2018.  
Fonte: Diretoria de Patrimônio Histórico.



Entrada Principal, 2018.  
Fonte: Diretoria de Patrimônio Histórico.



Entrada Principal, 2023  
Fonte: Google Maps  
<https://goo.gl/maps/DrKbMdoKC7fSUan36>



Fachada Principal, 2023  
Fonte: Google Maps  
<https://goo.gl/maps/Woo7yEoRzLrraMx68>

### IDENTIFICAÇÃO COMPLEMENTAR

Projetista/Construtor	Área do Lote	Área Construída	Data Aprovação/Habite-se
Engenheiro Júlio Botto	5.490,10 m <sup>2</sup>	1900 m <sup>2</sup> (construção original)	1947 - 1949
Levantamento		Data	Folha
Diretoria de Patrimônio Histórico-Cultural Ana Gabriela Theis		2004 2023	02/03

# INVENTÁRIO ARQUITETÔNICO

Plano Diretor de Patrimônio Histórico-Cultural

## E25

Neutro Import. Excep.

## INSERÇÃO URBANA

Fonte: SIGLON- Sistema de Informação Geográfica de Londrina, 2019

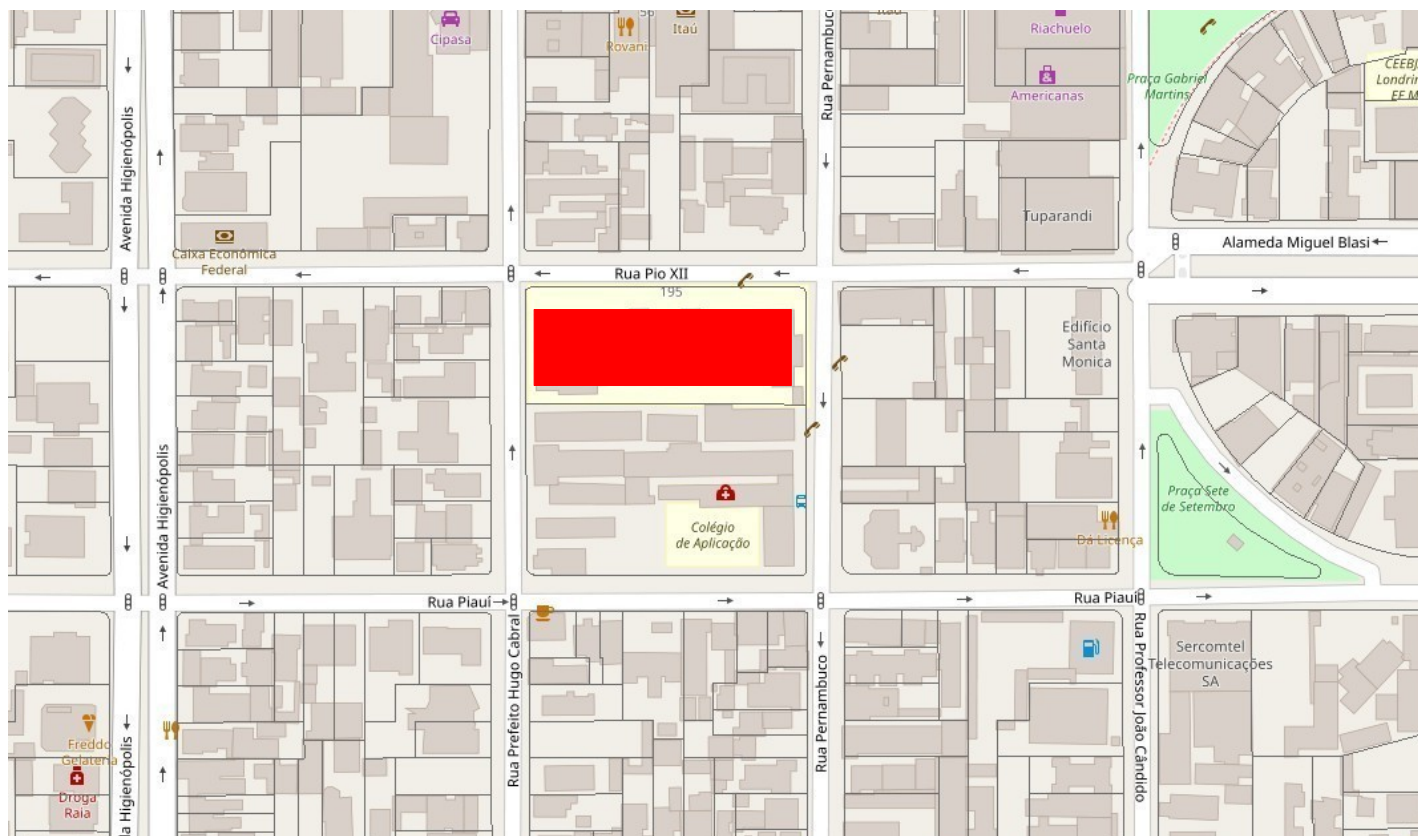

Área

## FONTES DE PESQUISA

Instituto de Pesquisa e Planejamento Urbano de Londrina (IPPUL).

CASTELNOU, Antônio. **Arquitetura londrinense: expressões de intenção pioneira**. Londrina: Atrito Art, 2002.

Levantamento  
Diretoria de Patrimônio Histórico-Cultural  
Danielle C., Gabriel B., Isabela G., Thais S.  
Ana Gabriela Theis

Data  
2004  
2019  
2023

Folha  
03/03