

ANTIGA RESIDÊNCIA BOTURA



Vista frontal da edificação
Fonte: Pesquisadores, 2003



Vista frontal da edificação
Fonte: Google Maps 2023.
<https://goo.gl/maps/eKxQTYotcxGNN4Cg7>

IDENTIFICAÇÃO

| | | |
|--|-----------------|--------------------|
| Endereço | Quadra/Lote (s) | Bairro/Distrito |
| Rua Goiás, 1931 | Q-159C / L-20A | Centro |
| Morador: <input checked="" type="checkbox"/> Proprietário <input type="checkbox"/> Inquilino | Tel. Contato | Data de Construção |
| Imobiliária Ghiraldi | | 1947 |

CARACTERIZAÇÃO

| | | | |
|---|-------------------------------------|---|--|
| Uso Atual / Uso Inicial | Alterações | <input checked="" type="checkbox"/> Regular | <input type="checkbox"/> Significativa |
| Imobiliária / Residencial | <input type="checkbox"/> Inalterada | | |
| Estado de Conservação | <input type="checkbox"/> Cobertura | <input type="checkbox"/> Vedos | <input type="checkbox"/> Detalhes |
| <input type="checkbox"/> A bom <input type="checkbox"/> B regular <input type="checkbox"/> C ruim | <input type="checkbox"/> Estrutura | <input type="checkbox"/> Fundação | <input type="checkbox"/> Aspecto Geral |

SIGNIFICÂNCIA

Ser um remanescente das edificações em madeira do início da cidade.
Ser testemunho da passagem do tempo.

DESCRIÇÃO

Trata-se de uma edificação em madeira, característica das construções pioneiras na cidade. Possui uma varanda com telhado independente do principal. Possui chanfro no telhado principal. Preserva até hoje suas características principais.

Levantamento/Atualização
Elisa Zanon, Denise Lezo e Rodrigo Kamimura
Aline Terra
Ana Gabriela Theis

Data
2004/2005
2018
2023

Folha
01/05

INVENTÁRIO ARQUITETÔNICO

Plano Diretor de Patrimônio Histórico-Cultural

E72

Neutro Import. Excep.

Fotos

Fonte: Aline Terra, 2018



Vista geral da edificação.

Fonte: Aline Terra, 2018.



Detalhes ornamentos.

Fonte: Aline Terra, 2018.



Detalhes esquadria.

Fonte: Aline Terra, 2018.

IDENTIFICAÇÃO COMPLEMENTAR

| | | | |
|-----------------------|---|----------------------|--|
| Projetista/Construtor | Área do Lote | Área Construída | Data Aprovação/Habite-se |
| Eng. A. Pereira | Original: 438,75 m ² Atual: 195,75 m ² | 52,50 m ² | Aprovação: 17/05/1947 Habite-se: não consta |

Levantamento/Atualização

Elisa Zanon, Denise Lezo e Rodrigo Kamimura
Aline Terra

Data

2004/2005
2018

Folha

02/05

Secretaria da Cultura de Londrina

Programa Municipal de Incentivo à Cultura

INVENTÁRIO ARQUITETÔNICO

Plano Diretor de Patrimônio Histórico-Cultural

E72

Neutro Import. Excep.

Implantação / Planta / Corte / Elevação

Antiga Residência Botura

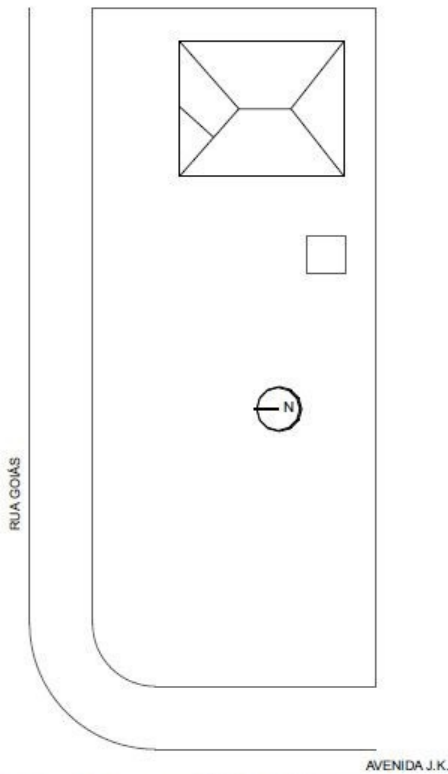

RESIDÊNCIA ALDEMAR BOTURA
IMPLANTAÇÃO
FONTE: CADASTRO IMOBILIÁRIO DA PML, 1947
ESCALA GRÁFICA
0m 1m 3m 5m

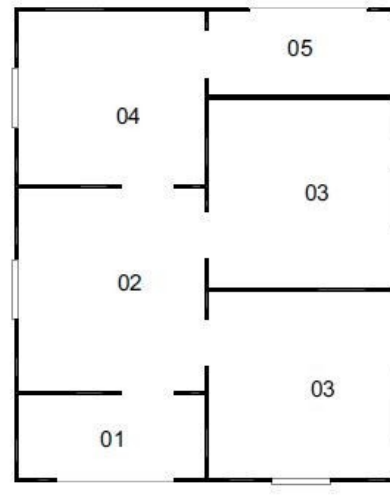

LEGENDA

- 01 VARANDA
- 02 SALA
- 03 QUARTO
- 04 COZINHA
- 05 DESPENSA

RESIDÊNCIA ALDEMAR BOTURA

PLANTA BAIXA

FONTE: CADASTRO IMOBILIÁRIO DA PML, 1947

ESCALA GRÁFICA

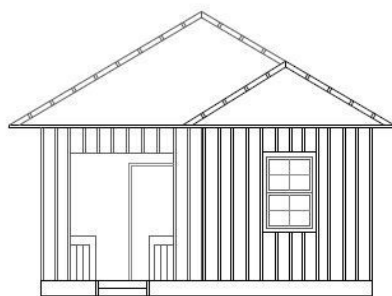
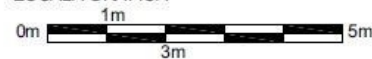

RESIDÊNCIA ALDEMAR BOTURA

ELEVAÇÃO FRONTAL

FONTE: CADASTRO IMOBILIÁRIO DA PML, 1947

ESCALA GRÁFICA

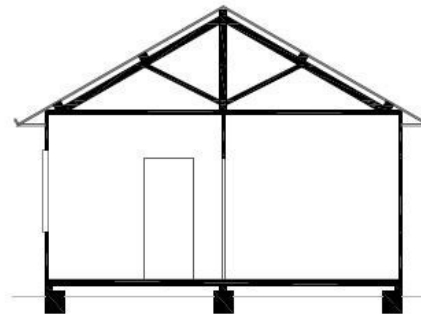
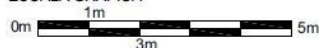

RESIDÊNCIA ALDEMAR BOTURA

CORTE TRANSVERSAL

FONTE: CADASTRO IMOBILIÁRIO DA PML, 1947

ESCALA GRÁFICA

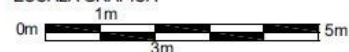

IDENTIFICAÇÃO COMPLEMENTAR

| | | | |
|-----------------------|---|----------------------|--|
| Projetista/Construtor | Área do Lote | Área Construída | Data Aprovação/Habite-se |
| Eng. A. Pereira | Original: 438,75 m ² Atual: 195,75 m ² | 52,50 m ² | Aprovação: 17/05/1947 Habite-se: não consta |

Levantamento/Atualização

Elisa Zanon, Denise Lezo e Rodrigo Kamimura
Aline Terra

Data

2004/2005
2018

Folha

03/05

Secretaria da Cultura de Londrina

Programa Municipal de Incentivo à Cultura

Planta / Elevação / Perspectiva

Imobiliária Ghiraldi

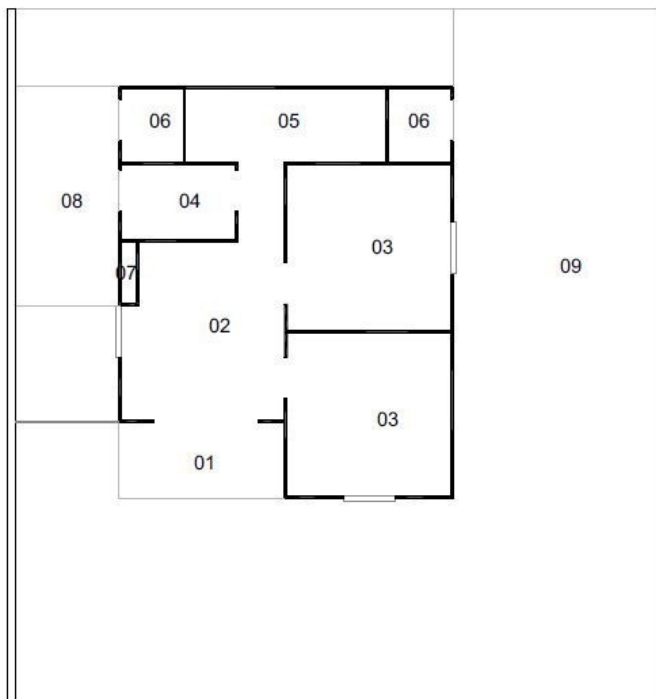

LEGENDA

- 01 VARANDA
- 02 RECEPÇÃO
- 03 ESCRITÓRIO
- 04 COPA
- 05 INSTALAÇÕES SANITÁRIAS
- 06 DEPÓSITO
- 07 SHAFT
- 08 ÁREA DE LAZER
- 09 GARAGEM

IMOBILIÁRIA GHIRALDI

PLANTA BAIXA

FONTE: LEVANTAMENTO AUTORES, 2005

ESCALA GRÁFICA

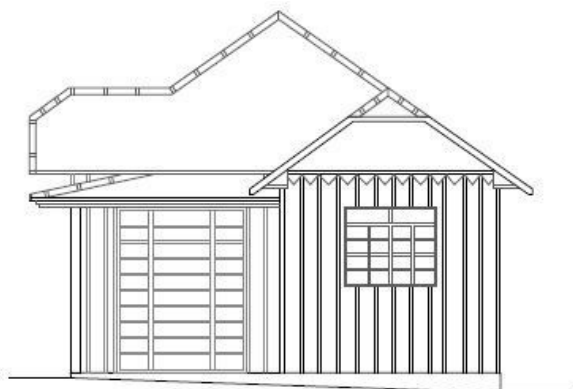
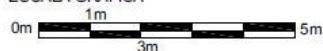

IMOBILIÁRIA GHIRALDI

ELEVAÇÃO FRONTAL

FONTE: LEVANTAMENTO AUTORES, 2005

ESCALA GRÁFICA

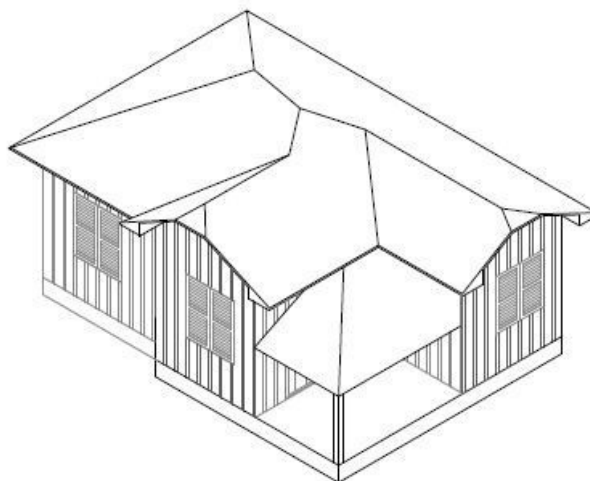
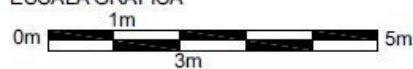

IMOBILIÁRIA GHIRALDI

PERSPECTIVA ISOMÉTRICA

FONTE: ZANI, 1989

ESCALA GRÁFICA

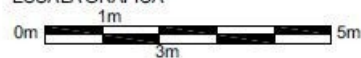

Levantamento/Atualização

Elisa Zanon, Denise Lezo e Rodrigo Kamimura
Aline Terra

Data

2004/2005
2018

Folha

04/05

