

ANTIGA OFICINA E MARCENARIA ATUAL COMÉRCIO DESCARACTERIZADO

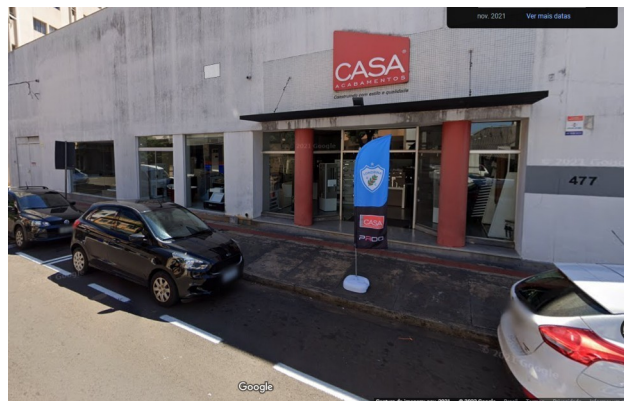

Fachada principal.
Fonte: Trabalho Final de Graduação da Arquiteta Ilzângela Keila de Almeida, 2003.



Fachada principal atualmente, 2021
Fonte: Google Maps
<https://goo.gl/maps/VFo1cSZgTvz71gZU6>

IDENTIFICAÇÃO

Endereço Rua Belo Horizonte	Quadra/Lote (s) Q-87 A / L-11	Bairro/Distrito Centro
Morador: <input checked="" type="checkbox"/> Proprietário <input type="checkbox"/> Inquilino 1° - Battistella e Policastro S/A Ind e Com. Artefatos Madeira 2° - Battistella e Portello Ltda. (a partir de 1998)	Tel. Contato 3321-4040	Data de Construção 1945-1946

CARACTERIZAÇÃO

Uso Atual / Uso Inicial Comércio / Oficina e Marcenaria	Alterações <input type="checkbox"/> Inalterada <input type="checkbox"/> Regular <input checked="" type="checkbox"/> Significativa
Estado de Conservação <input type="checkbox"/> A bom <input type="checkbox"/> B regular <input type="checkbox"/> C ruim	<input type="checkbox"/> B Cobertura <input type="checkbox"/> A Estrutura <input type="checkbox"/> B Vedos <input type="checkbox"/> A Fundação <input type="checkbox"/> B Detalhes <input type="checkbox"/> A Aspecto Geral

SIGNIFICÂNCIA

Barracão remanescente, testemunho do desenvolvimento da cidade. Um dos poucos que utiliza a madeira como técnica construtiva.

DESCRIÇÃO

Conjunto formado por dois baracões implantados em lote irregular trapezoidal. Construído em madeira serrada. Posteriormente recebeu uma frente de alvenaria rebocada e pintada, caracterizada por um imenso paredão que se estende até o alinhamento predial. Cada barracão possui base de 14x26m. Estrutura da cobertura em tesoura de madeira e cobertura de chapa metálica.

Levantamento/Atualização Keila Rex Amanda Brustz Amanda Kanashiro Ana Gabriela Theis	Data Ago/2003 2016 2017 2023	Folha 01/03
--	--	----------------------------

Fotos



Acesso lateral: ao fundo, observa-se as vedações em madeira preservadas.



Detalhe da estrutura da cobertura depois da reforma.

IDENTIFICAÇÃO COMPLEMENTAR

Projetista/Construtor	Área do Lote	Área Construída	Data Aprovação/Habite-se
Barracões - desconhecido Aumento e frente de alvenaria em 1946 - Eng. Omar Rupp	565,80 m ²	469,56 m ²	
Levantamento/Atualização		Data	
Keila Rex Amanda Kanashiro		Ago/2003 2016	Folha 02/03

INVENTÁRIO ARQUITETÔNICO

Plano Diretor de Patrimônio Histórico-Cultural

E86

Neutro Import. Excepc.

INSERÇÃO URBANA

Fonte SIGLON – Sistema de Informação Geográfica de Londrina, 2019

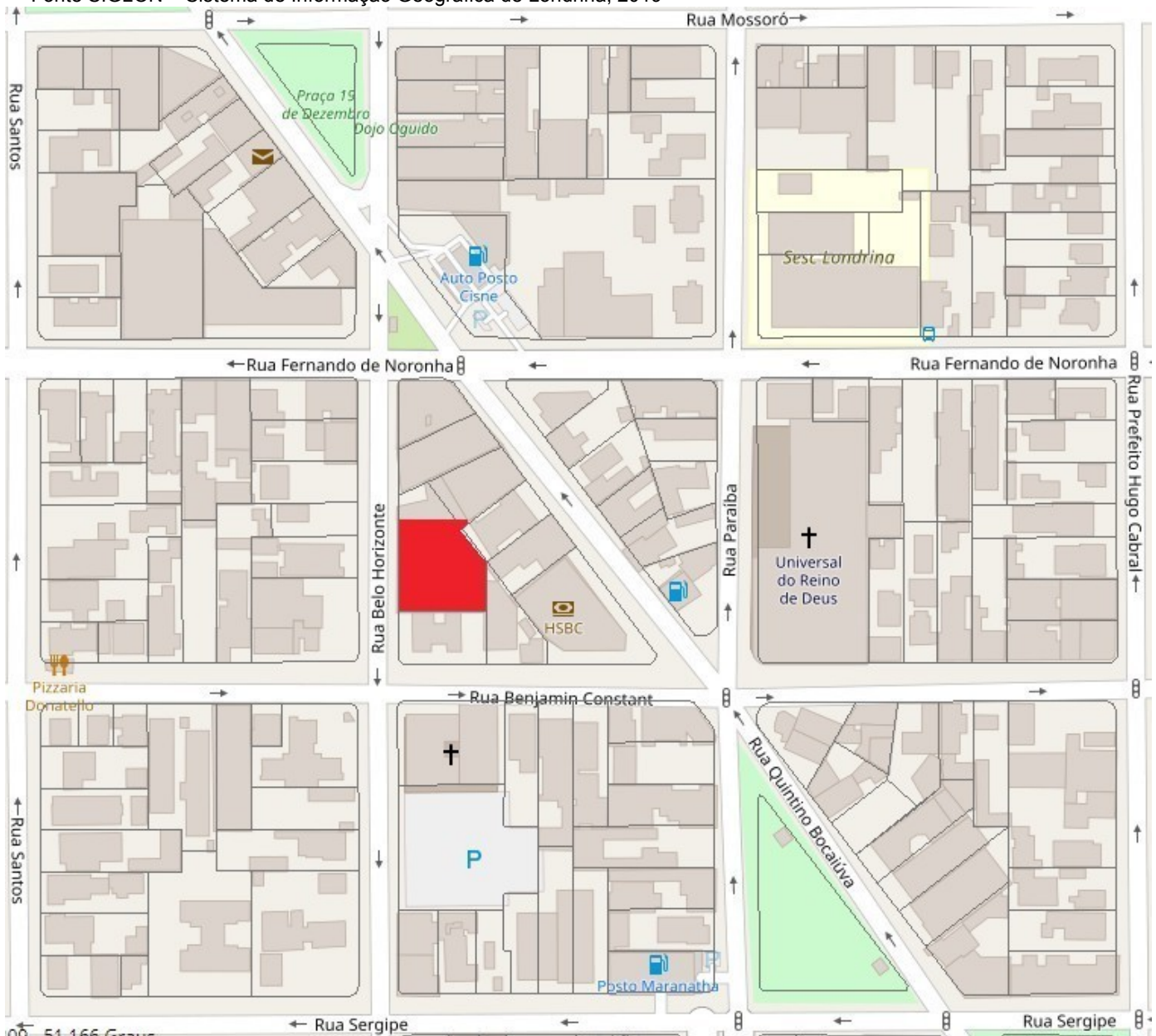

 Área Edificada



Levantamento/Atualização
Keila Rex
Amanda Kanashiro
Gabriel B., Isabela G., Danielle C., Thais S.

Data
Ago/2003
2016
2019

Folha
03/03