

### ANTIGA FÁBRICA DE MÓVEIS

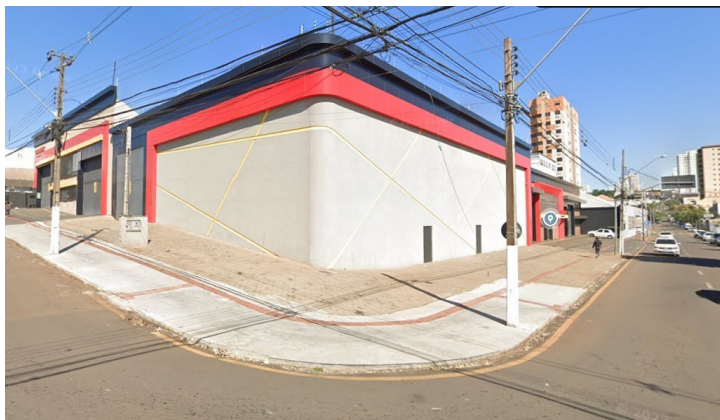

Fachada principal.

Fonte: Trabalho Final de Graduação da Arquiteta Ilzângela Keila de Almeida, 2003.



Fachada atualmente, 2023

Fonte: Google Maps  
<https://goo.gl/maps/6A65GqE2D75PRCm2A>

#### IDENTIFICAÇÃO

Endereço	Quadra/Lote (s)	Bairro/Distrito
Rua Ouro Preto, 101	Q-96 / L- 01,02,19 e 20	Centro
Morador: <input checked="" type="checkbox"/> Proprietário <input type="checkbox"/> Inquilino	Tel. Contato	Data de Construção
1º - Indústrias Modelo de Paulo Ponich	3323-7912	1948-50
2º - Entelbra Indústria Eletrônica		

#### CARACTERIZAÇÃO

Uso Atual / Uso Inicial	Alterações		
Sem uso / Fábrica de Móveis	<input type="checkbox"/> Inalterada	<input checked="" type="checkbox"/> Regular	<input type="checkbox"/> Significativa
Estado de Conservação	<input type="checkbox"/> Cobertura	<input type="checkbox"/> Vedos	<input type="checkbox"/> Detalhes
<input type="checkbox"/> bom <input type="checkbox"/> regular <input type="checkbox"/> ruim	<input type="checkbox"/> Estrutura	<input type="checkbox"/> Fundação	<input type="checkbox"/> Aspecto Geral

#### SIGNIFICÂNCIA

Barracão remanescente, testemunho do desenvolvimento da cidade.

#### DESCRIÇÃO

Antiga fábrica de móveis adquirida pelo Sr. Paulo Ponich em 1948, cujos lotes já continham um barracão de madeira de base 31x16m. No mesmo ano, o novo proprietário constrói ao lado do existente uma serraria de base 14x8m. Em 1949 os barracões recebem uma frente de alvenaria de tijolos (destinada à carpintaria e marcenaria e pequeno espaço para refeitório), com base de 12,5x54m. Pé-direito variando entre 5 e 6,5m. Estrutura da cobertura em tesoura de madeira aparente e cobertura em duas águas de telha cerâmica (atualmente de fibrocimento). Piso tijolado. Em 1950 é feito um aumento de dois pavimentos na esquina para abrigar escritório, sala de lustração, loja, banheiros e almoxarifado, com base de 12,5x9,7m. Pé-direito 10m. Estrutura da cobertura em tesoura de madeira com forro paulista em alguns ambientes. Cobertura de telha cerâmica (atualmente fibrocimento). Piso cimentado no térreo, ladrilho e taco no pavimento superior. Em 2019 foi quase totalmente demolido e sua fachada foi completamente descaracterizada.

Levantamento/Atualização	Data	Folha
Keila Rex	Nov/2003	
Amanda Kanashiro	2016	01/02
Amanda Brustz	2017	
Ana Gabriela Theis	2023	

# INVENTÁRIO ARQUITETÔNICO

Plano Diretor de Patrimônio Histórico-Cultural

E88

Neutro Import. Excepc.

## FOTOS

Fonte: Diretoria de Patrimônio Histórico-Cultural, 2018.



LATERAL EDIFÍCIO.



DETALHE ESQUADRIAS



FACHADA ESQUINA

Levantamento/Atualização

Keila Rex  
Aline Terra

Data

Nov/2003  
2018

Folha

02/03

# INVENTÁRIO ARQUITETÔNICO

## Plano Diretor de Patrimônio Histórico-Cultural

# E88

Neutro Import. Excep.

### INSERÇÃO URBANA

Fonte: SIGLON – Sistema de Informações Geográficas de Londrina, 2019.

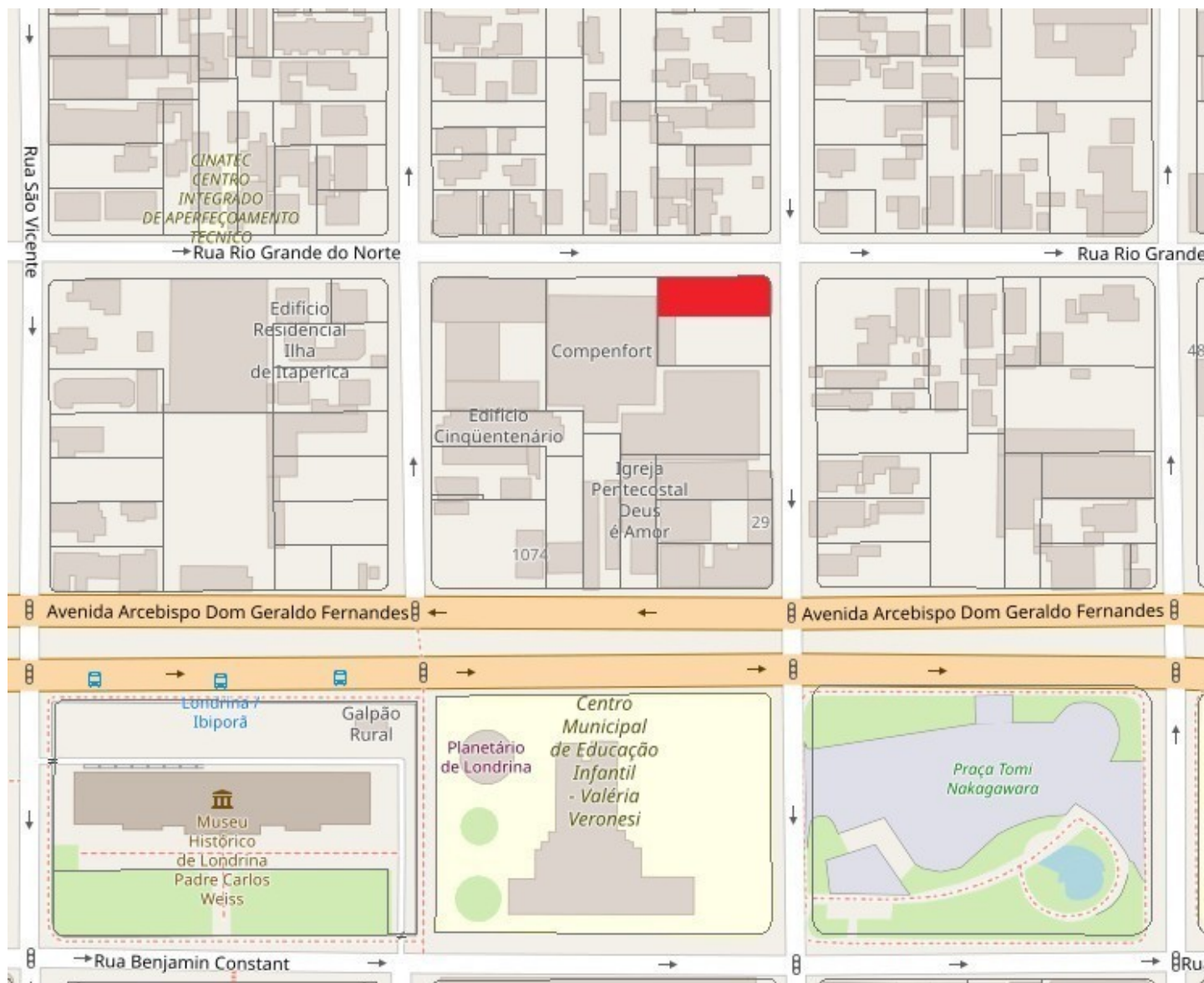

■ Área Edificada



### IDENTIFICAÇÃO COMPLEMENTAR

Projetista/Construtor	Área do Lote	Área Construída	Data Aprovação/Habite-se
Barracão madeira exist. (ant. 1948) - desconhecido	2.381,25 m <sup>2</sup>	1.352,79 m <sup>2</sup>	
Serraria madeira (1948) - Eng. Adyr Ferreira			
1950 - Empresa Construtora Brasil S/A			

Levantamento/Atualização	Data	Folha
Keila Rex	Nov/2003	03/03
Amanda Kanashiro	2016	
Gabriel B., Isabela G., Danielle C., Thais S.	2019	