

BARRACÃO LUMIBOX



Fachada principal.
Fonte: Trabalho Final de Graduação da Arquiteta Izângela Keila de Almeida, 2003.



Fachada principal atualmente, 2023
Fonte: Google Maps
<https://goo.gl/maps/cCmML4p4dDzidFL5A>

IDENTIFICAÇÃO

| | | |
|--|---------------------------|--------------------|
| Endereço | Quadra/Lote (s) | Bairro/Distrito |
| Av. Celso Garcia Cid, 1265 | Subdivisão do lote 136-B1 | Centro |
| Morador: <input checked="" type="checkbox"/> Proprietário <input type="checkbox"/> Inquilino | Tel. Contato | Data de Construção |
| 1º - Indústria Ueda Ltda Atual - Lumibox | 3322-6900 | 1956-64 |

CARACTERIZAÇÃO

| | | | |
|---|-------------------------------------|-----------------------------------|---|
| Uso Atual / Uso Inicial | Alterações | | |
| Comércio / Indústria | <input type="checkbox"/> Inalterada | <input type="checkbox"/> Regular | <input checked="" type="checkbox"/> Significativa |
| Estado de Conservação | <input type="checkbox"/> Cobertura | <input type="checkbox"/> Vedos | <input type="checkbox"/> Detalhes |
| <input type="checkbox"/> A bom <input type="checkbox"/> B regular <input type="checkbox"/> C ruim | <input type="checkbox"/> Estrutura | <input type="checkbox"/> Fundação | <input type="checkbox"/> Aspecto Geral |

SIGNIFICÂNCIA

Barracão remanescente, testemunho do desenvolvimento da cidade. Junto com outros barracões, forma uma paisagem de rua peculiar.

DESCRIÇÃO

Implantação acompanha todo o alinhamento predial com alguns vazios internos para acesso. Começou a ser construída em 1956, com um barracão de alvenaria de tijolos, base 13x30m e pé-direito 6m. Estrutura da cobertura em tesoura de madeira aparente e cobertura de três águas, escondida por uma platibanda em semicírculos. Em 1960 é construído um novo barracão de alvenaria ao lado do existente, de 2 pavimentos e base 25x13m. Pé-direito 9m. Em 1964, os barracões (dispostos em formato de L) recebem uma frente de alvenaria de tijolos de base 5x45m, contendo depósito, banheiros e cabine de alta tensão. Observa-se descaracterização notável, presença de uma grande chapa de alumínio e alterações de aberturas.

| | | |
|--------------------------|----------|-------|
| Levantamento/Atualização | Data | Folha |
| Keila Rex | Nov/2003 | |
| Amanda Brustz | 2017 | 01/04 |
| Aline Terra | 2018 | |
| Ana Gabriela Theis | 2023 | |

Elevações

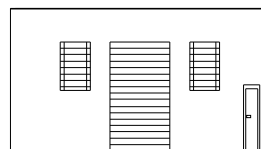

0 1 5m

Fachada 1956 - Av. Celso Garcia Cid

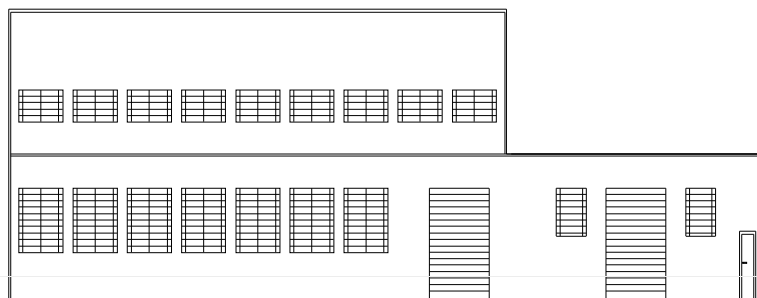

0 1 5m

Fachada 1960 - Av. Celso Garcia Cid

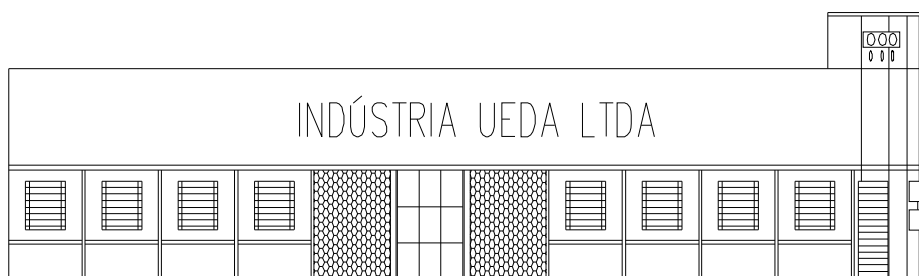

0 1 5m

Fachada 1964 - Av. Celso Garcia Cid

INVENTÁRIO ARQUITETÔNICO

Plano Diretor de Patrimônio Histórico-Cultural

E93

Neutro Import. Excep.

Fotos



Detalhe da cabine de alta tensão, 2003.



Vista lateral. 2003



Fachada atualmente.

Fonte: Diretoria de Patrimônio Histórico-Cultural, 2018.

IDENTIFICAÇÃO COMPLEMENTAR

| Projetista/Construtor | Área do Lote | Área Construída | Data Aprovação/Habite-se |
|---|--------------|-------------------------|--------------------------|
| 1956-60 - Eng. Mitomu Simamura 1964 - Eng. Abraão Nora | | 1.059,59 m ² | |

Levantamento/Atualização

Keila Rex

Aline Terra

Danielle C., Gabriel B., Isabela G., Thais S.

Data

Nov/2003

2018

2019

Folha

03/04

INVENTÁRIO ARQUITETÔNICO

Plano Diretor de Patrimônio Histórico-Cultural

E93

Neutro Import. Excep.

INSERÇÃO URBANA

Fonte: SIGLON – Sistema de Informação Geográfica de Londrina, 2019.

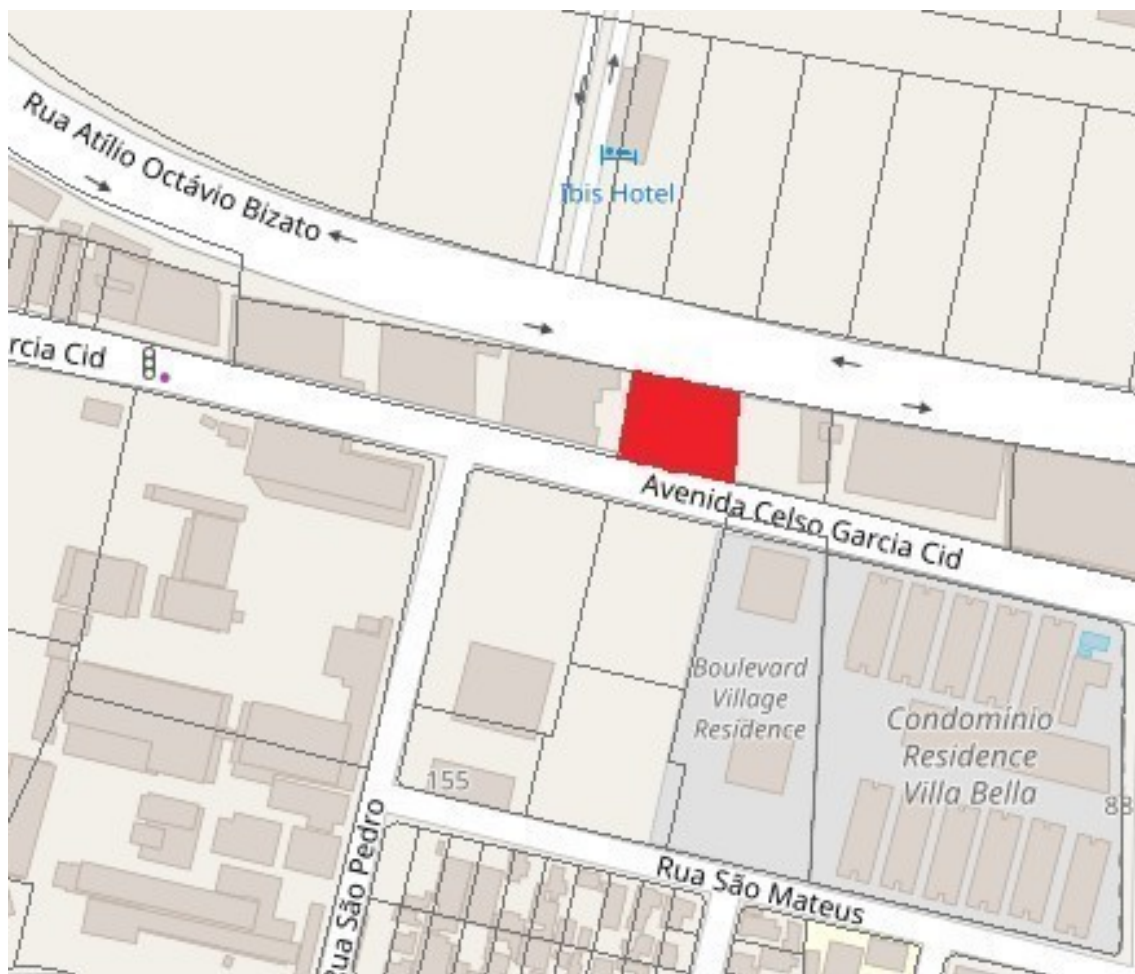

Lote do Edifício



Levantamento/Atualização
Keila Rex
Aline Terra
Danielle C., Gabriel B., Isabela G., Thais S.

Data
Nov/2003
2018
2019

Folha
04/04