

ANTIGA RESIDÊNCIA SR. CLAUDINO FERREIRA DOS SANTOS ATUAL RESTAURANTE DÁ LICENÇA ALAMEDA

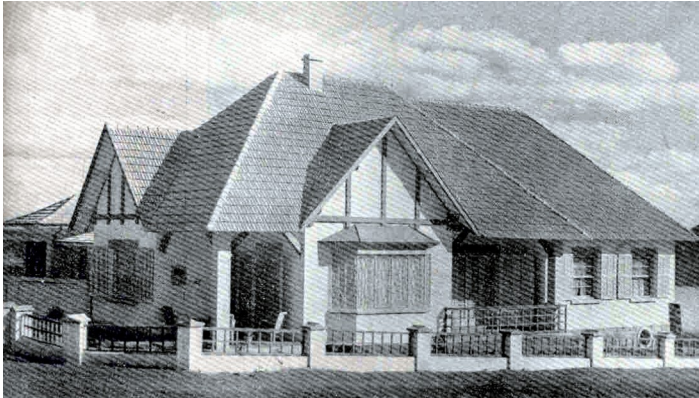

Residência Claudino Ferreira dos Santos
Fonte: Revista Pioneira, 1948



Restaurante Alameda
Fonte: Gabriel Bertello Zarpelam, 2019



Fachada Atualmente, Dominus art, 2023
Fonte: Google Maps
<https://goo.gl/maps/Wno9z7aLyfoo57C69>

IDENTIFICAÇÃO

Endereço Alameda Miguel Blasi, 41	Quadra/Lote (s) Q-38 / L-01	Bairro/Distrito Centro
Morador: <input type="checkbox"/> Proprietário <input checked="" type="checkbox"/> Inquilino Carla Rosana Sehn	Tel. Contato 3326-0044	Data de Construção 1946

CARACTERIZAÇÃO

Uso Atual / Uso Inicial Restaurante / Residência	Alterações <input type="checkbox"/> Inalterada <input type="checkbox"/> Regular <input checked="" type="checkbox"/> Significativa
Estado de Conservação <input type="checkbox"/> bom <input type="checkbox"/> regular <input type="checkbox"/> ruim	<input type="checkbox"/> Cobertura <input type="checkbox"/> Vedos <input type="checkbox"/> Detalhes <input type="checkbox"/> Estrutura <input type="checkbox"/> Fundação <input type="checkbox"/> Aspecto Geral

SIGNIFICÂNCIA

Ser testemunho de épocas de desenvolvimento da cidade.
Pela qualidade artística.

Tratar-se de edificação situada na área de abrangência da aerofot de 1949 e no Levantamento Aerofotogramétrico da Cidade de Londrina, elaborado em Janeiro de 1950 e atualizado em maio de 1951, ambos depositados no arquivo do cadastro da Secretaria Municipal de Obras.

DESCRIÇÃO

Trata-se de uma edificação da década de 1940 cuja volumetria é característica pelo telhado de inclinação íngreme num complexo sistema de caimentos de águas. Sua localização marca uma referência na área central pela proximidade com a Catedral e pela atividade de casa noturna e restaurante desde a década de 1970.

Levantamento
Elisa Zanon, Denise Lezo e Rodrigo Kamimura
Gabriel Bertello Zarpelam
Ana Gabriela Theis

Data
2006
2016
2019
2023

Folha
01/04

Plantas / Corte / Elevação

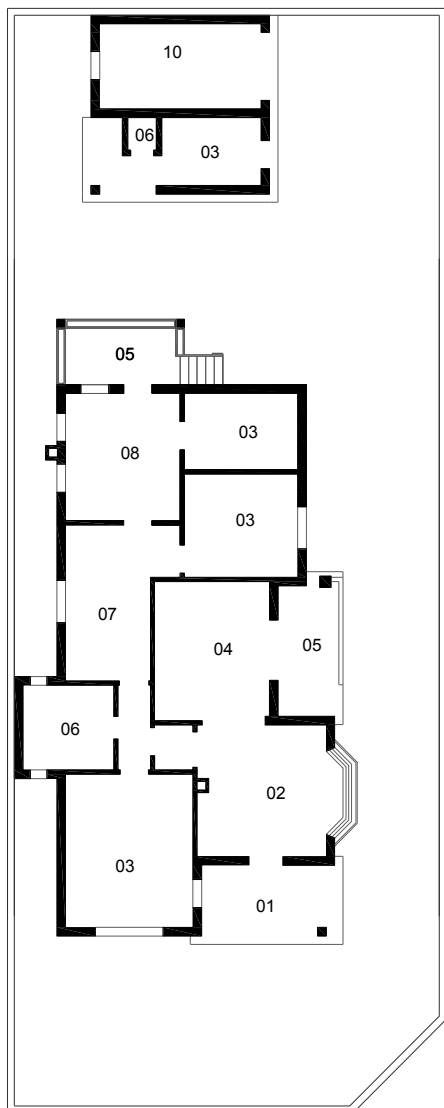

RESIDÊNCIA SR. CLAUDINO F. DOS SANTOS

PLANTA TÉRREO

FONTE: CADASTRO IMOBILIÁRIO DA PML, 1946

ESCALA GRÁFICA

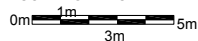

LEGENDA

- | | |
|-------------------|---------------------------|
| 01 TERRAÇO | 06 INSTALAÇÕES SANITÁRIAS |
| 02 SALA DE VISITA | 07 COPA |
| 03 QUARTO | 08 COZINHA |
| 04 SALA DE JANTAR | 09 COPA |
| 05 TERRAÇO | 10 GARAGEM |

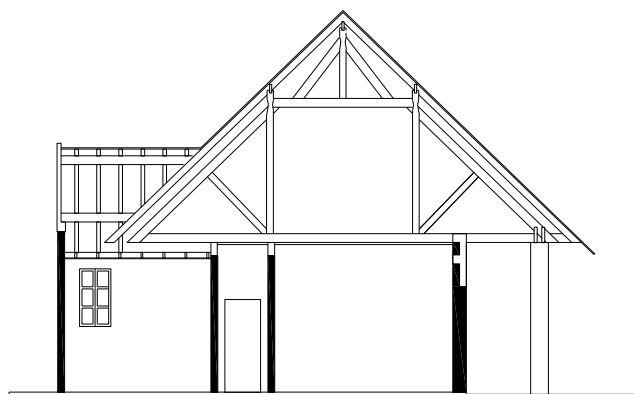

RESIDÊNCIA SR. CLAUDINO F. DOS SANTOS

CORTE TRANSVERSAL

FONTE: CADASTRO IMOBILIÁRIO DA PML, 1946

ESCALA GRÁFICA

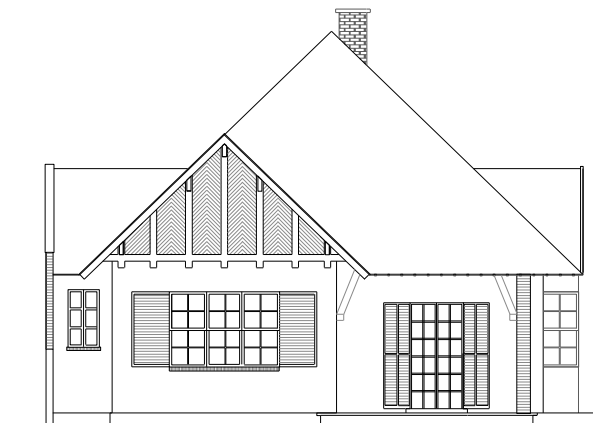
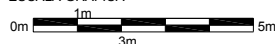

RESIDÊNCIA SR. CLAUDINO F. DOS SANTOS

FACHADA FRONTAL

FONTE: CADASTRO IMOBILIÁRIO DA PML, 1946

ESCALA GRÁFICA

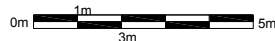

IDENTIFICAÇÃO COMPLEMENTAR

Projetista/Construtor	Área do Lote	Área Construída	Data Aprovação/Habite-se
Empresa de Construções Brasil Ltda" Responsável Técnico: Eng. Edmundo Rezende	540,00 m ²	176,00 m ²	Mar 1946 / Dez 1946

Levantamento

Elisa Zanon, Denise Lezo e Rodrigo Kamimura
Gabriel Bertello Zarpelam

Data

2006
2016
2019

Folha

02/04

INVENTÁRIO ARQUITETÔNICO

Plano Diretor de Patrimônio Histórico-Cultural

E108

Neutro Import. Excepç.

Plantas / Elevação

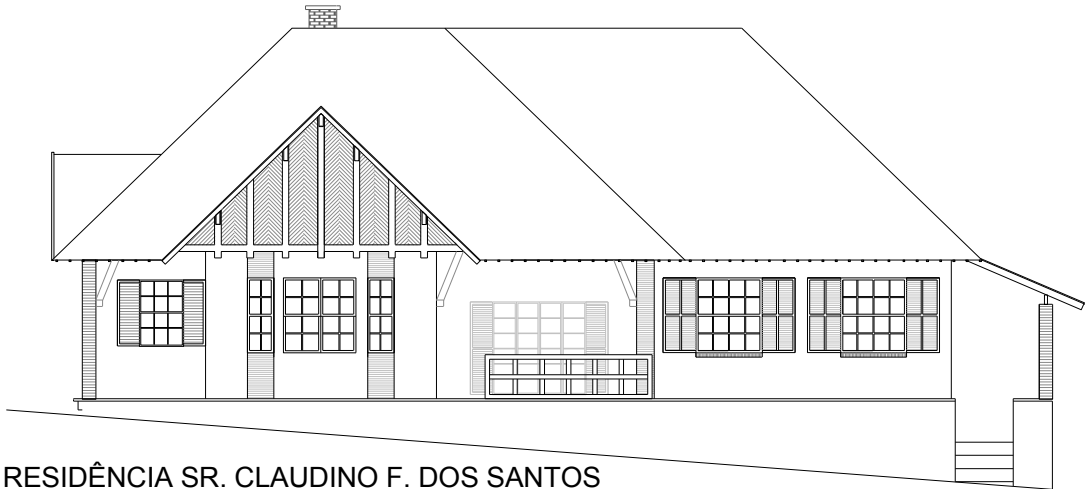

RESIDÊNCIA SR. CLAUDINO F. DOS SANTOS

FACHADA LATERAL
FONTE: CADASTRO IMOBILIÁRIO DA PML, 1946

ESCALA GRÁFICA

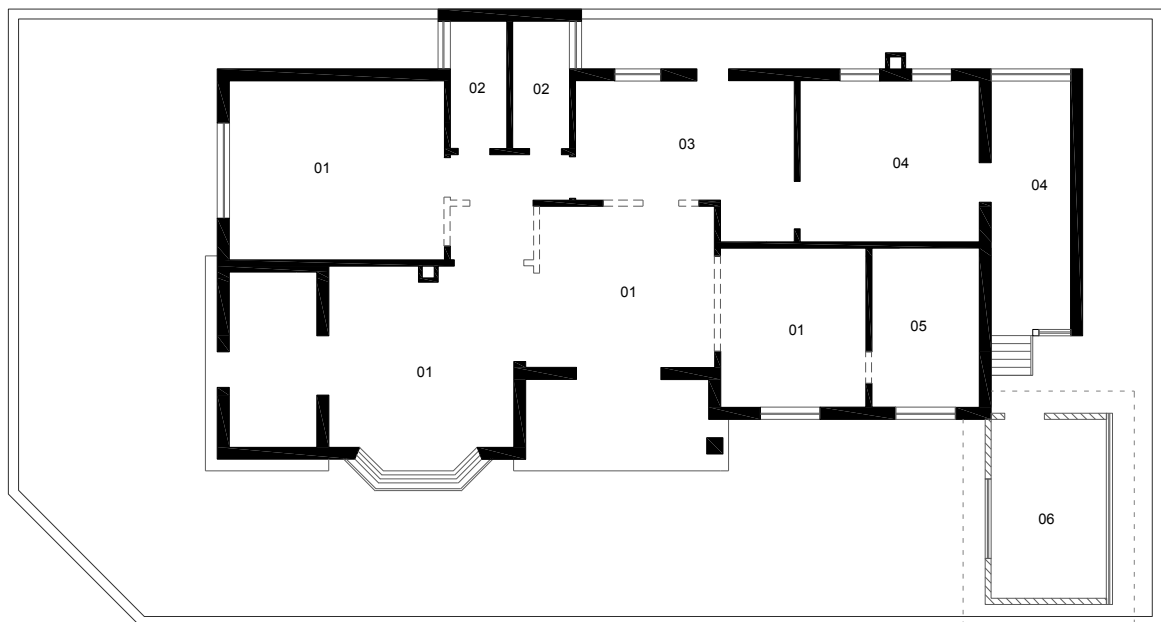
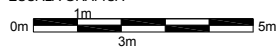

PIZZARIA
PLANTA TERREO

FONTE: CADASTRO IMOBILIÁRIO DA PML, 1991

ESCALA GRÁFICA

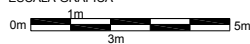

LEGENDA

- 01 SALÃO
- 02 INSTALAÇÕES SANITÁRIAS
- 03 COPA / BAR
- 04 COZINHA
- 05 ESCRITÓRIO
- 06 PIZZARIA

- EXISTENTE
- CONSTRUIR
- DEMOLIR

Levantamento

Elisa Zanon, Denise Lezo e Rodrigo Kamimura
Gabriel Bertello Zarpelam

Data

2006
2016
2019

Folha

03/04

INSERÇÃO URBANA

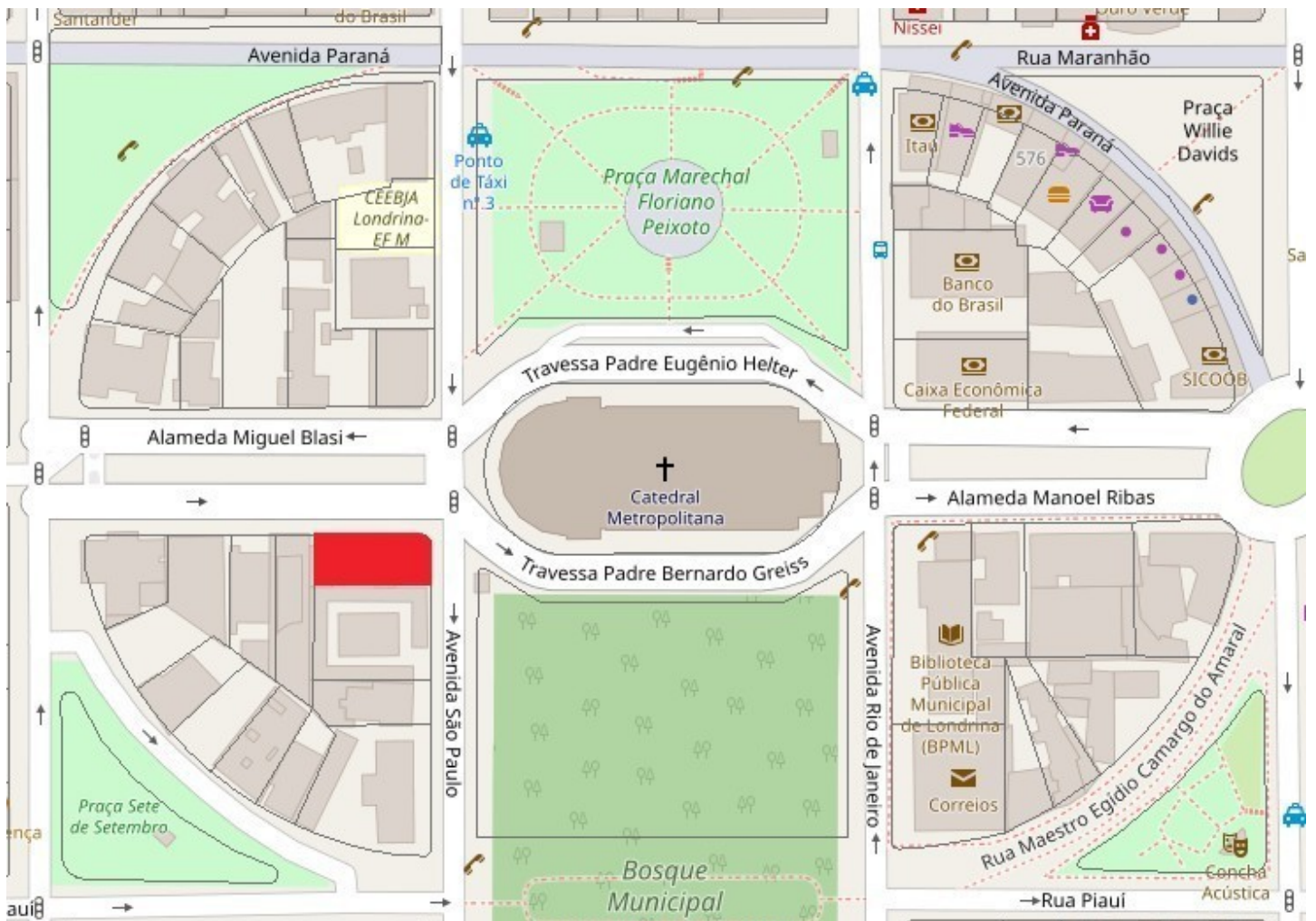

Fonte: SIGLON – Sistema de Informações Geográficas de Londrina

FONTES DE PESQUISA

IPPUL - Instituto de Pesquisa e Planejamento Urbano de Londrina.

Cadastro Imobiliário da Prefeitura Municipal de Londrina.

Revista "A Pioneira", ano 01, número 02, julho/agosto de 1948 (pertencente ao acervo do Museu Histórico "Pe. Carlos Weiss").

CERNEV, Jorge. **Memória e Cotidiano Cenas do Norte do Paraná: Escritos que se recompõem**. Londrina: Inventário e Proteção do Acervo Cultural de Londrina IPAC, Universidade Estadual de Londrina UEL, 1995.

Levantamento

Elisa Zanon, Denise Lezo e Rodrigo Kamimura
Gabriel Bertello Zarpelam

Data

2006
2016
2019

Folha

04/04