

### ANTIGA CONCESSIONÁRIA DE REVENDA FORD - MAYRINK GÓES ATUAL CASA DE CULTURA – UEL MODIFICADO



Vista da Concessionária da Revenda Ford, 1962.  
Fonte: Acervo Museu Histórico de Londrina.



Foto Fachada Casa de Cultura.  
Fonte: Autores, 2005.



Foto Fachada atualmente, apenas partes do pequeno muro da frente permanecem, 2023  
Fonte: Google Maps  
<https://goo.gl/maps/Yu6xZQ75KfWCNRQ56>

#### IDENTIFICAÇÃO

Endereço Rua Mato Grosso, 537	Quadra/Lote (s) Q-30/ L- 14, 15, 16 e 17	Bairro/Distrito Centro
Morador: <input type="checkbox"/> Proprietário <input checked="" type="checkbox"/> Inquilino Universidade Estadual de Londrina	Tel. Contato 3323-8562	Data de Construção Décadas 1930 a 1960

#### CARACTERIZAÇÃO

Uso Atual / Uso Inicial Casa de Cultura / Concessionária de carros	Alterações <input type="checkbox"/> Inalterada <input checked="" type="checkbox"/> Regular <input type="checkbox"/> Significativa
Estado de Conservação <input type="checkbox"/> A bom <input type="checkbox"/> B regular <input type="checkbox"/> C ruim	<input type="checkbox"/> Cobertura <input type="checkbox"/> Vedos <input type="checkbox"/> Detalhes <input type="checkbox"/> Estrutura <input type="checkbox"/> Fundação <input type="checkbox"/> Aspecto Geral

#### SIGNIFICÂNCIA

Ser testemunho da passagem do tempo.

#### DESCRIÇÃO

O edifício atual reúne uma seqüência de construções e reformas desde o final da década de 1930. Consta que o Sr. João B. Gurgel Pismel adquiriu os terrenos da esquina da Av. Mato Grosso com a Av. Celso Garcia Cid para a instalação da firma Pismel S.A. A empresa funcionou até o final da década de 1950, sendo então o imóvel vendido ao Sr. Orlando Mayrink Góes, para abrigar a Companhia de Automóveis Mayrink Góes. Na mesma construção podem ser identificadas técnicas de épocas diferentes. O galpão é um dos espaços de maior vão (aproximadamente 20,00 x 50,00m), com estrutura da cobertura em tesouras de madeira.

**ATUALMENTE O TERRENO ABRIGA UM EDIFÍCIO DE USO COMERCIAL E A CASA DE CULTURA FOI TRANSFERIDA PARA AV. CELSO GARCIA, 205.**

Levantamento/Atualização	Data	Folha
Elisa Zanon, Denise Lezo e Rodrigo Kamimura	2006	01/08
Amanda Kanashiro	2017	
Ana Gabriela Theis	2023	

# INVENTÁRIO ARQUITETÔNICO

Plano Diretor de Patrimônio Histórico-Cultural

## E110

Neutro Import. Excep.

Implantação

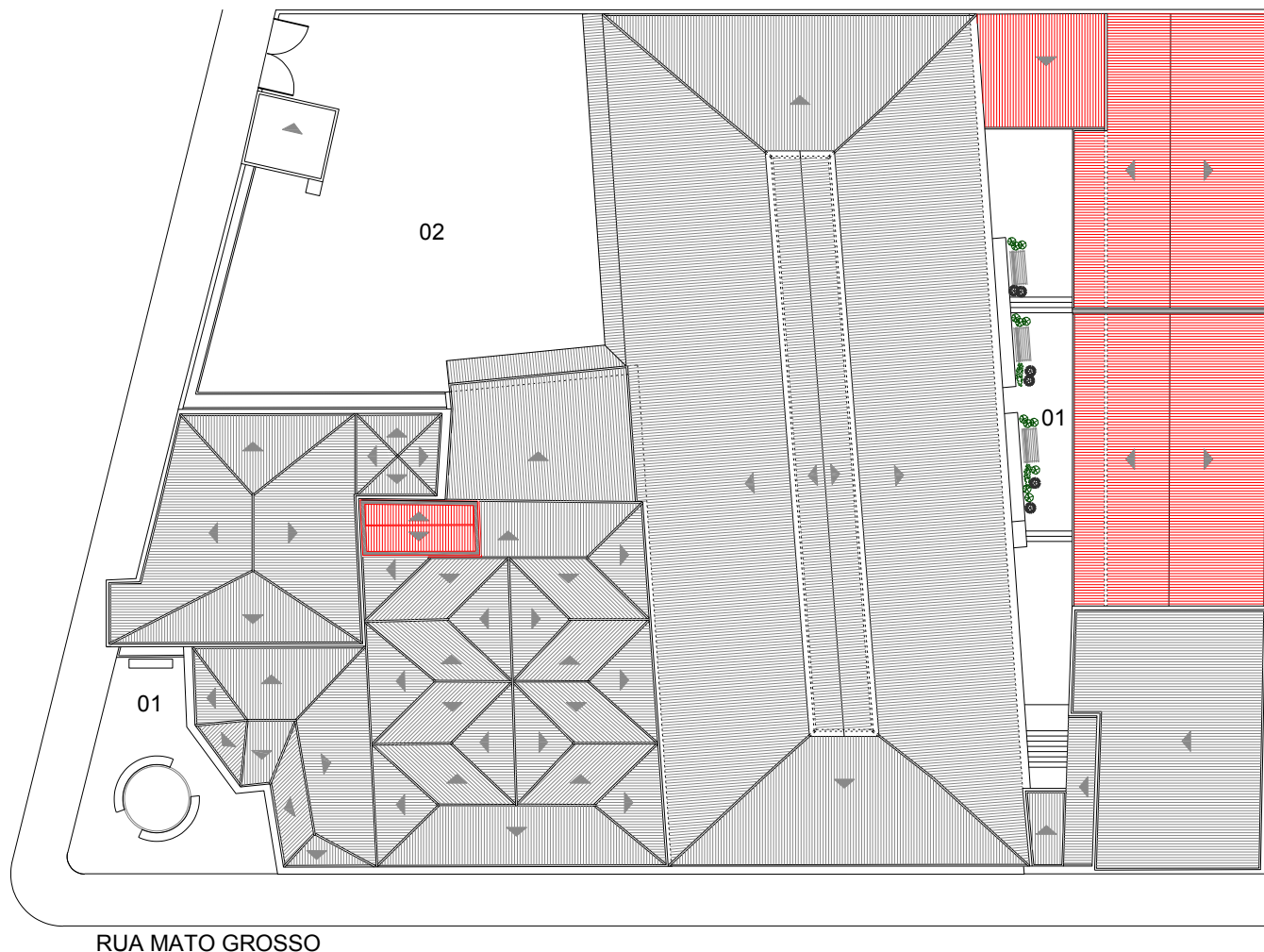

### CASA DE CULTURA - UEL

IMPLANTAÇÃO/ COBERTURA

FONTE: AIA - ATELIÊ INTEGRADO DE ARQUITETURA, 2004

ESCALA GRÁFICA

0m 2m 10m

#### LEGENDA

01 PRAÇA

02 ESTACIONAMENTO

À CONSTRUIR

À DEMOLIR



#### IDENTIFICAÇÃO COMPLEMENTAR

Projetista/Construtor	Área do Lote	Área Construída	Data Aprovação/Habite-se
Não consta	3157,40 m <sup>2</sup>	3430,46 m <sup>2</sup>	Não consta

Levantamento  
Elisa Zanon, Denise Lezo e Rodrigo Kamimura

Data  
2006

Folha  
02/08

Secretaria da Cultura de Londrina

Programa Municipal de Incentivo à Cultura

# INVENTÁRIO ARQUITETÔNICO

## Plano Diretor de Patrimônio Histórico-Cultural

# E110

Neutro Import. Excepc.

### Plantas

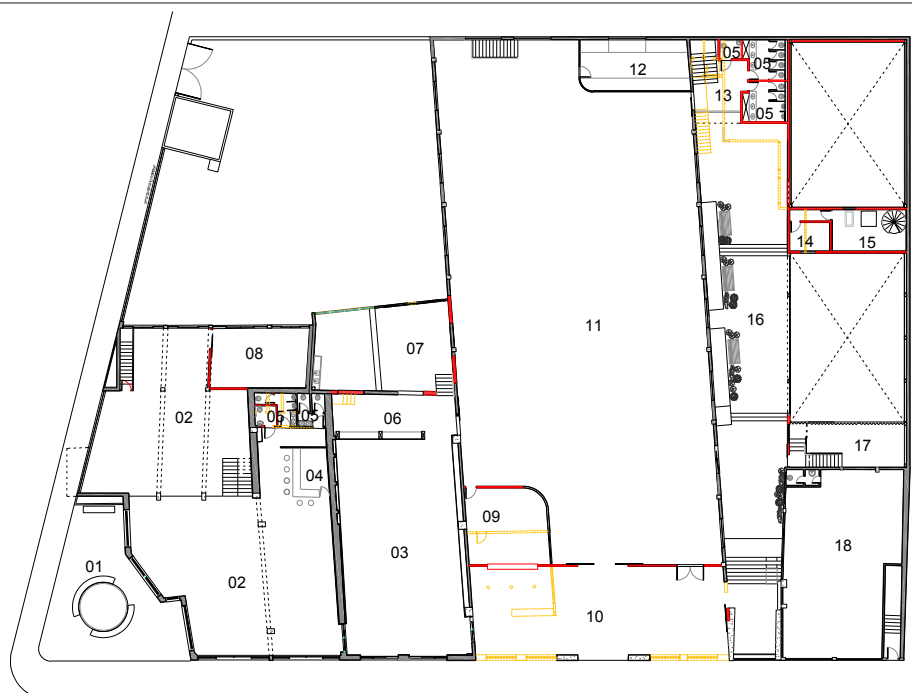

#### LEGENDA

- 01 PRAÇA
- 02 LOBBY CULTURAL
- 03 EXPOSIÇÕES
- 04 CAFÉ
- 05 INSTALAÇÕES SANITÁRIAS
- 06 DEPÓSITO
- 07 ATELIÊ ARTES PLÁSTICAS
- 08 ACERVO ARTES PLÁSTICAS
- 09 BILHETERIA
- 10 HALL
- 11 GALPÃO MULTIUSO
- 12 ALMOXARIFADO MÚSICA
- 13 CIRCULAÇÃO
- 14 CABINE LUZ E SOM
- 15 CABINE PROJEÇÃO
- 16 PRAÇA
- 17 PALCO SECUNDÁRIO/DEPÓSITO
- 18 ADMINISTRAÇÃO

- À CONSTRUIR
- À DEMOLIR



### CASA DE CULTURA - UEL PLANTA PAVIMENTO TÉRREO

FONTE: AIA - ATELIÊ INTEGRADO DE ARQUITETURA, 2004

ESCALA GRÁFICA

0m 10m

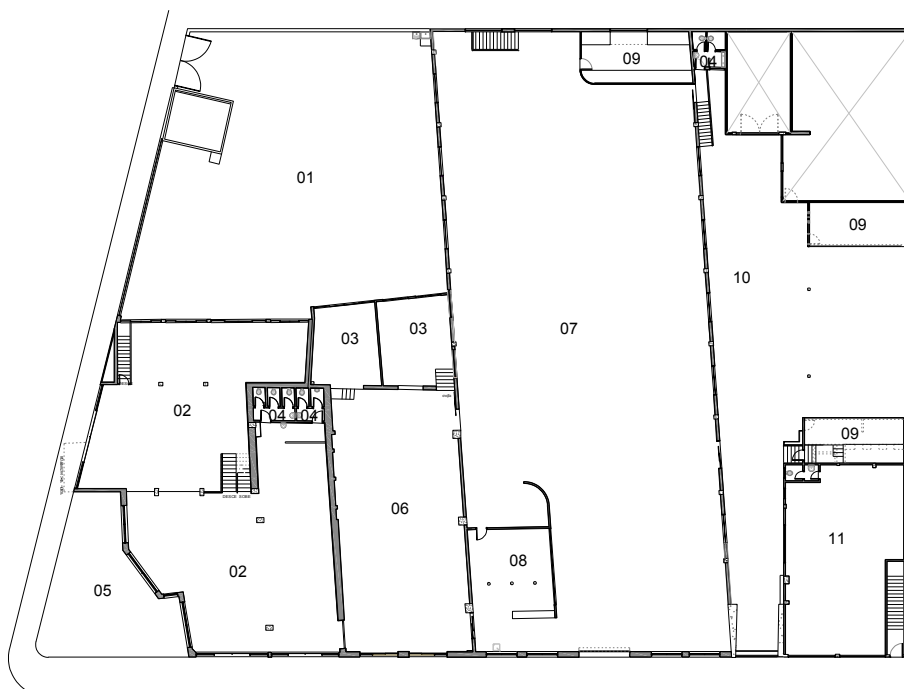

#### LEGENDA

- 01 ESTACIONAMENTO
- 02 SALÃO DE VENDAS
- 03 ESCRITÓRIO
- 04 INSTALAÇÕES SANITÁRIAS
- 05 OFICINA
- 06 DEPÓSITO DE PEÇAS
- 07 OFICINA MECÂNICA
- 08 CONTABILIDADE
- 09 DEPÓSITO
- 10 CIRCULAÇÃO
- 11 ADMINISTRAÇÃO



### CONCESSIONÁRIA DE VEÍCULOS "MAYRINK GÓES"

PLANTA PAVIMENTO TÉRREO

FONTE: AIA - ATELIÊ INTEGRADO DE ARQUITETURA, 2004

ESCALA GRÁFICA

0m 10m

Levantamento

Elisa Zanon, Denise Lezo e Rodrigo Kamimura

Data

2006

Folha

03/08

Secretaria da Cultura de Londrina

Programa Municipal de Incentivo à Cultura

# INVENTÁRIO ARQUITETÔNICO

## Plano Diretor de Patrimônio Histórico-Cultural

# E110

Neutro Import. Excepç.

### Plantas

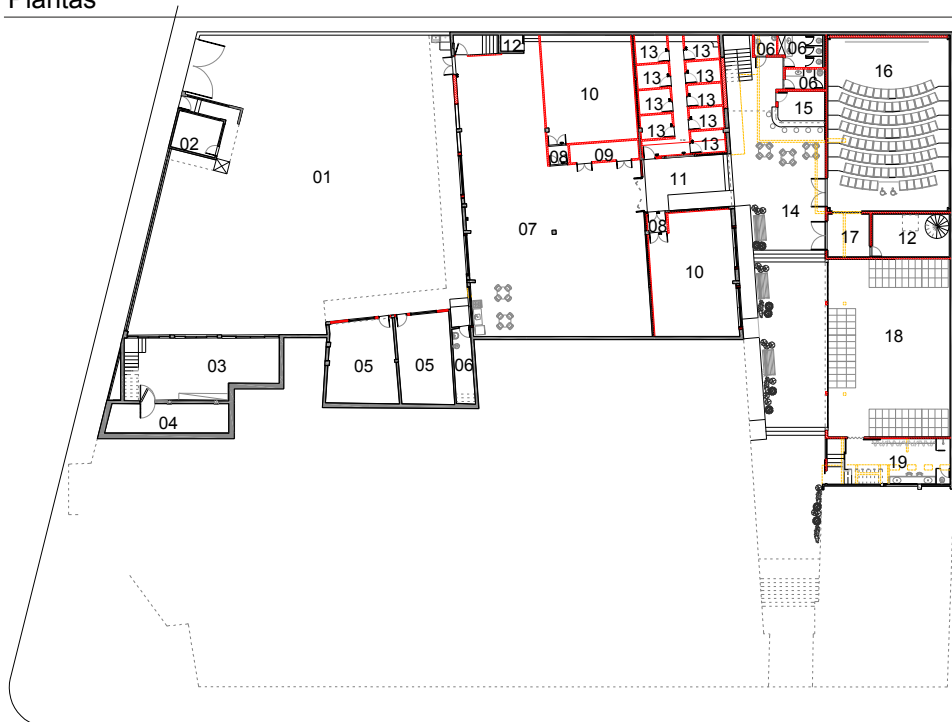

#### LEGENDA

- 01 ESTACIONAMENTO
- 02 GUARITA
- 03 ACERVO PARTITURAS
- 04 COFRE
- 05 SALA DE MÚSICA
- 06 INSTALAÇÕES SANITÁRIAS
- 07 ENSAIO MÚSICA
- 08 ANTECÂMARA
- 09 CASA DE MÁQUINAS
- 10 NAÍPE
- 11 HALL
- 12 DEPÓSITO
- 13 CABINE
- 14 PRAÇA
- 15 BAR
- 16 CINEMA
- 17 HALL
- 18 TEATRO DE BOLSO
- 19 CAMARIM

À CONSTRUIR

À DEMOLIR



### CASA DE CULTURA - UEL

PLANTA PAVIMENTO INFERIOR

FONTE: AIA - ATELIÊ INTEGRADO DE ARQUITETURA, 2004

ESCALA GRÁFICA

0m 1m 3m 5m

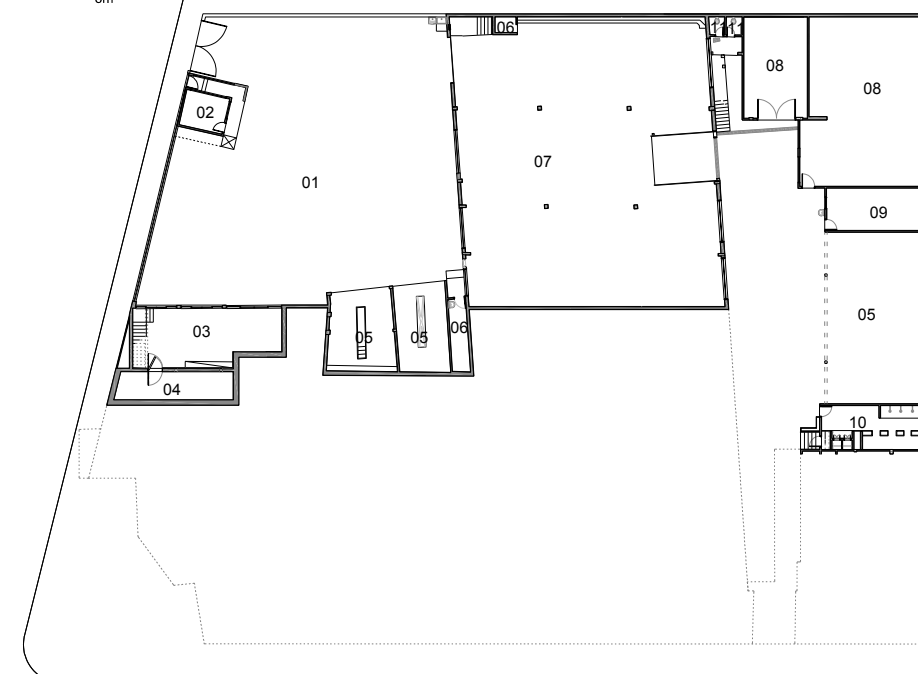

#### LEGENDA

- 01 ESTACIONAMENTO
- 02 GUARITA
- 03 SALA DO COFRE
- 04 COFRE
- 05 OFICINA
- 06 DEPÓSITO
- 07 GARAGEM
- 08 FUNILARIA E PINTURA
- 09 DEPÓSITO DE FERRAMENTOS
- 10 VESTIÁRIO
- 11 INSTALAÇÕES SANITÁRIAS



### CONCESSIONÁRIA DE VEÍCULOS "MAYRINK GÓES"

PLANTA PAVIMENTO INFERIOR

FONTE: AIA - ATELIÊ INTEGRADO DE ARQUITETURA, 2004

ESCALA GRÁFICA

0m 2m 10m

Levantamento

Elisa Zanon, Denise Lezo e Rodrigo Kamimura

Data

2006

Folha

04/08

Secretaria da Cultura de Londrina

Programa Municipal de Incentivo à Cultura

# INVENTÁRIO ARQUITETÔNICO

## Plano Diretor de Patrimônio Histórico-Cultural

# E110

Neutro Import. Excepç.

### Plantas

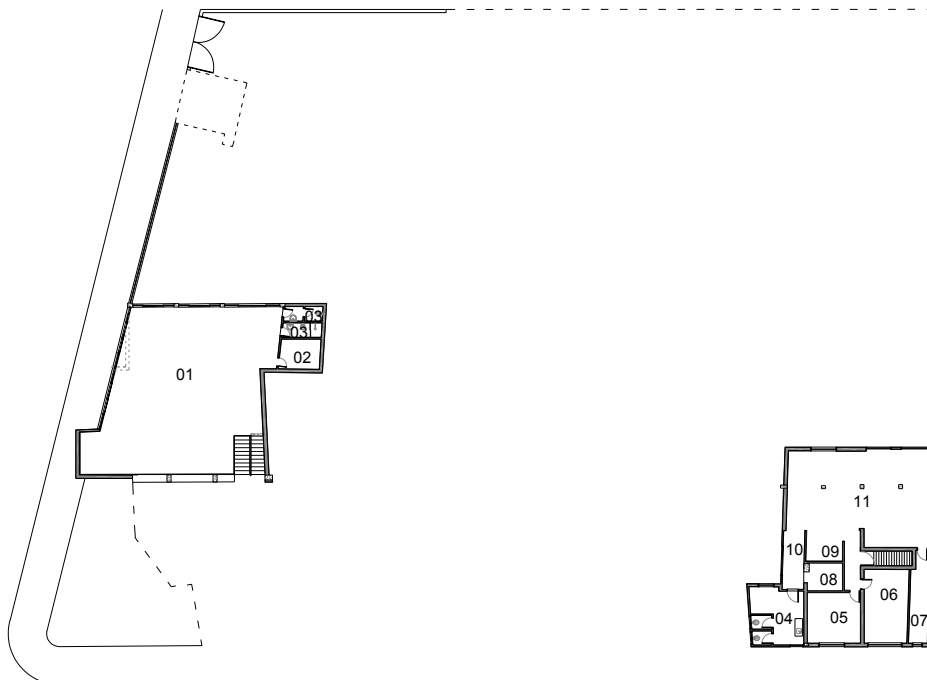

### CASA DE CULTURA - UEL

#### PLANTA PAVIMENTO SUPERIOR

FONTE: AIA - ATELIÉ INTEGRADO DE ARQUITETURA, 2004

ESCALA GRÁFICA

0m 2m 10m

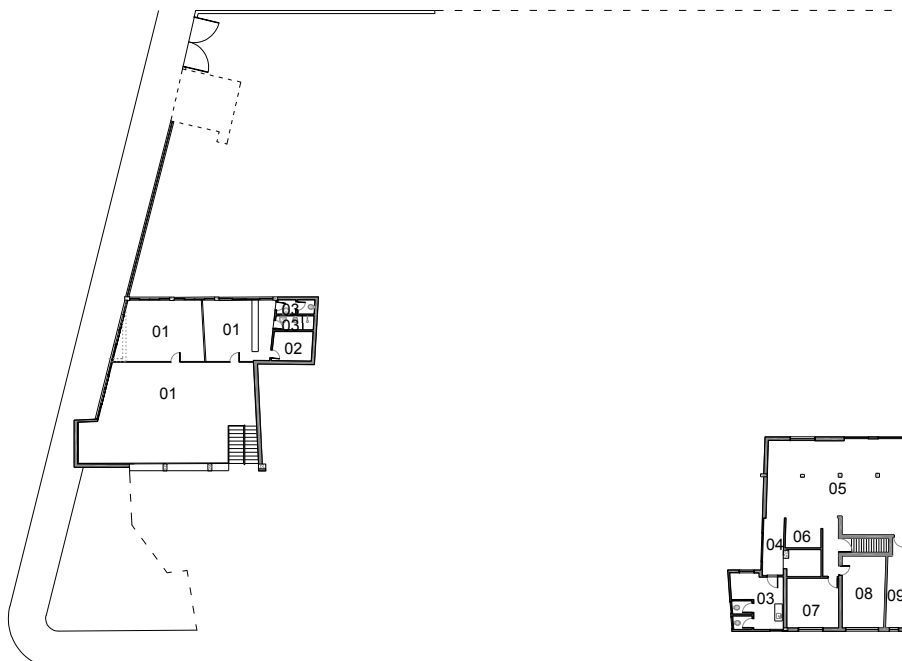

### CONCESSIONÁRIA DE VEÍCULOS "MAYRINK GÓES"

#### PLANTA PAVIMENTO SUPERIOR

FONTE: AIA - ATELIÉ INTEGRADO DE ARQUITETURA, 2004

ESCALA GRÁFICA

0m 2m 10m

Levantamento

Elisa Zanon, Denise Lezo e Rodrigo Kamimura

Data

2006

Folha

05/08

Secretaria da Cultura de Londrina

Programa Municipal de Incentivo à Cultura

# INVENTÁRIO ARQUITETÔNICO

## Plano Diretor de Patrimônio Histórico-Cultural

# E110

Neutro Import. Excep.

### Cortes

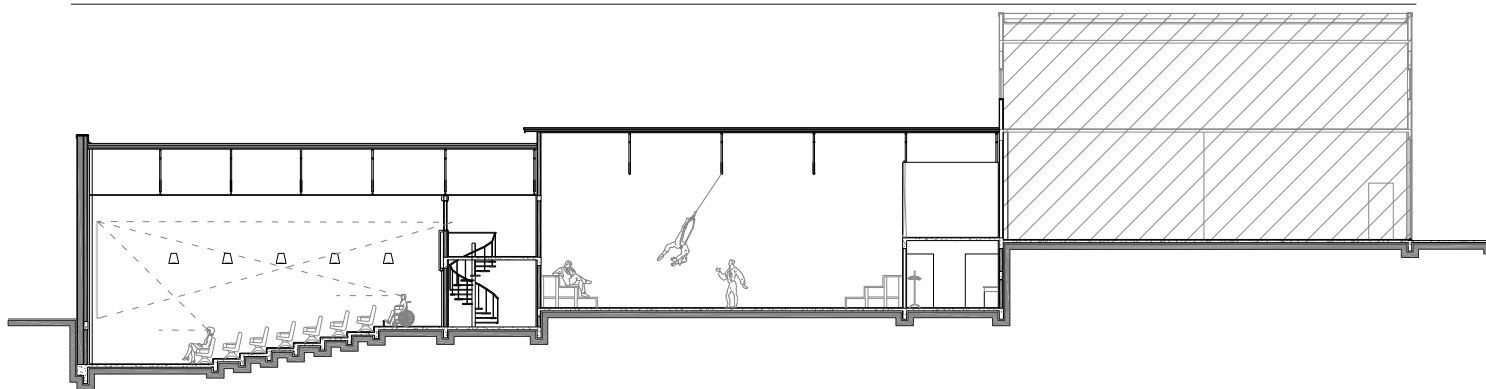

### CASA DE CULTURA - UEL

CORTE

FONTE: AIA - ATELIÊ INTEGRADO DE ARQUITETURA, 2004

ESCALA GRÁFICA

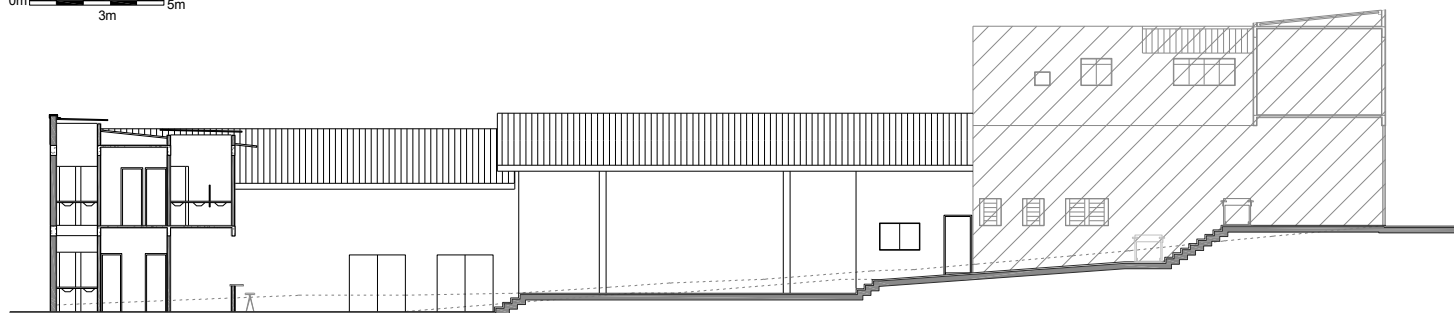
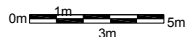

### CASA DE CULTURA - UEL

CORTE

FONTE: AIA - ATELIÊ INTEGRADO DE ARQUITETURA, 2004

ESCALA GRÁFICA

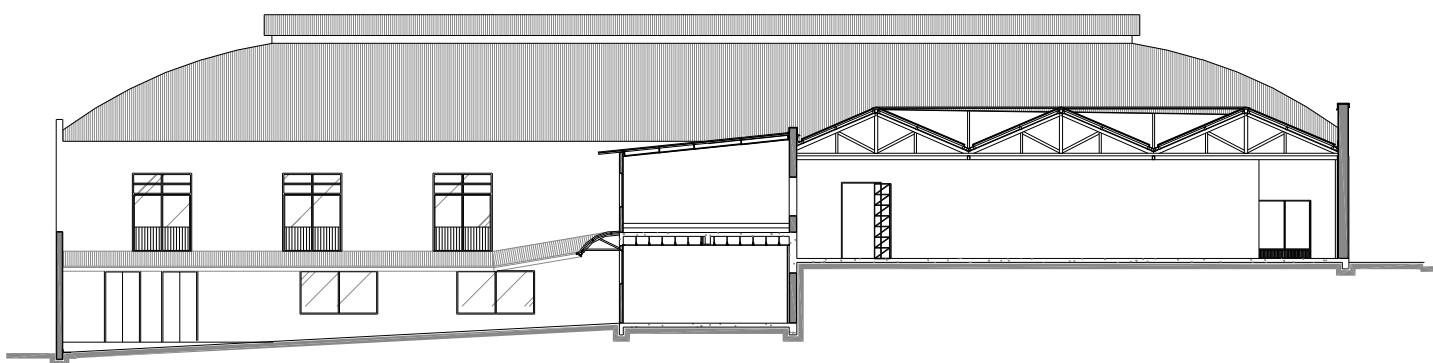
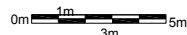

### CASA DE CULTURA - UEL

CORTE

FONTE: AIA - ATELIÊ INTEGRADO DE ARQUITETURA, 2004

ESCALA GRÁFICA

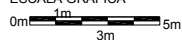

Levantamento

Elisa Zanon, Denise Lezo e Rodrigo Kamimura

Data

2006

Folha

06/08

Secretaria da Cultura de Londrina

Programa Municipal de Incentivo à Cultura

### Cortes

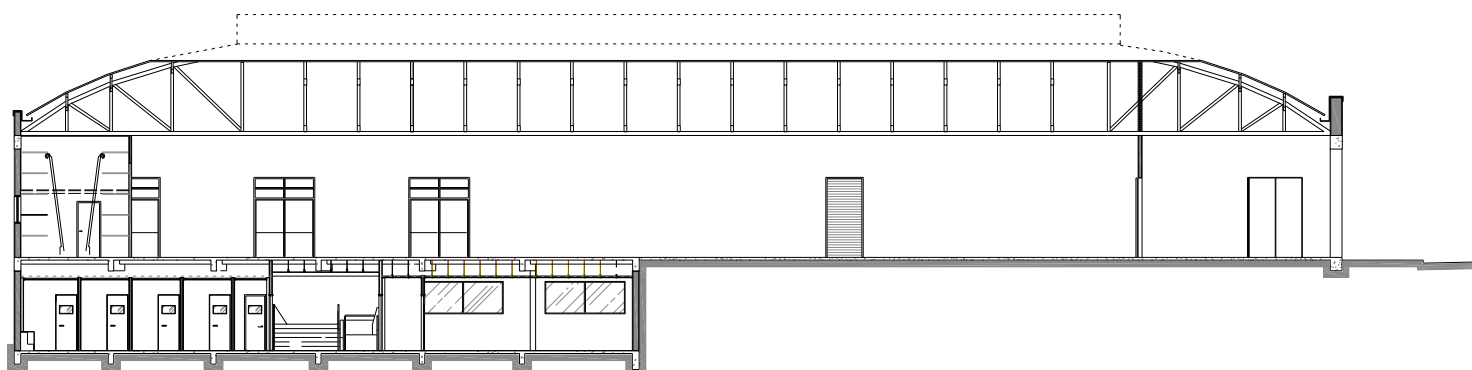

### CASA DE CULTURA - UEL

CORTE

FONTE: AIA - ATELIÊ INTEGRADO DE ARQUITETURA, 2004

ESCALA GRÁFICA

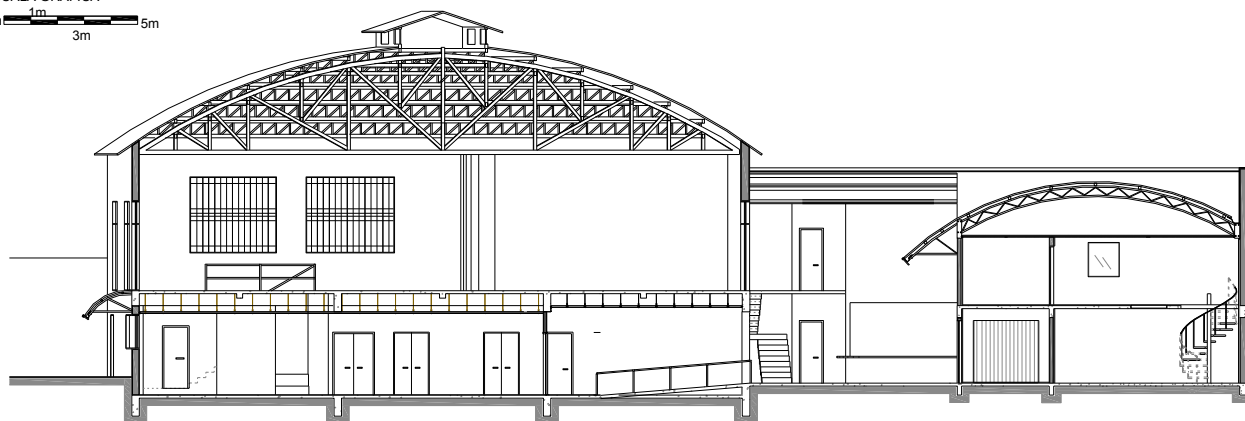
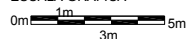

### CASA DE CULTURA - UEL

CORTE

FONTE: AIA - ATELIÊ INTEGRADO DE ARQUITETURA, 2004

ESCALA GRÁFICA

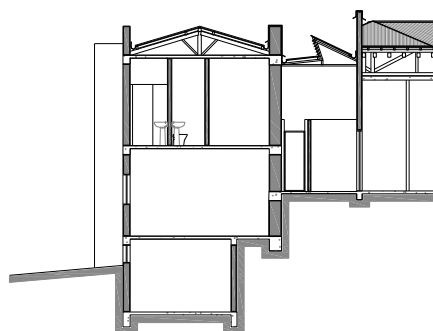
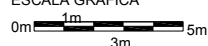

### CASA DE CULTURA - UEL

CORTE

FONTE: AIA - ATELIÊ INTEGRADO DE ARQUITETURA, 2004

ESCALA GRÁFICA

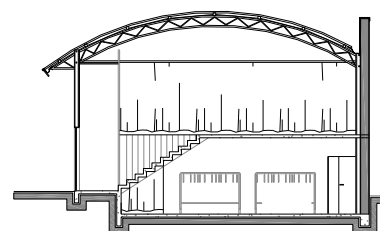
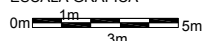

### CASA DE CULTURA - UEL

CORTE

FONTE: AIA - ATELIÊ INTEGRADO DE ARQUITETURA, 2004

ESCALA GRÁFICA

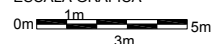

# INVENTÁRIO ARQUITETÔNICO

## Plano Diretor de Patrimônio Histórico-Cultural

# E110

Neuro Import. Excep.

### INSERÇÃO URBANA

Fonte: SIGLON – Sistema de Informação Geográfica de Londrina, 2019

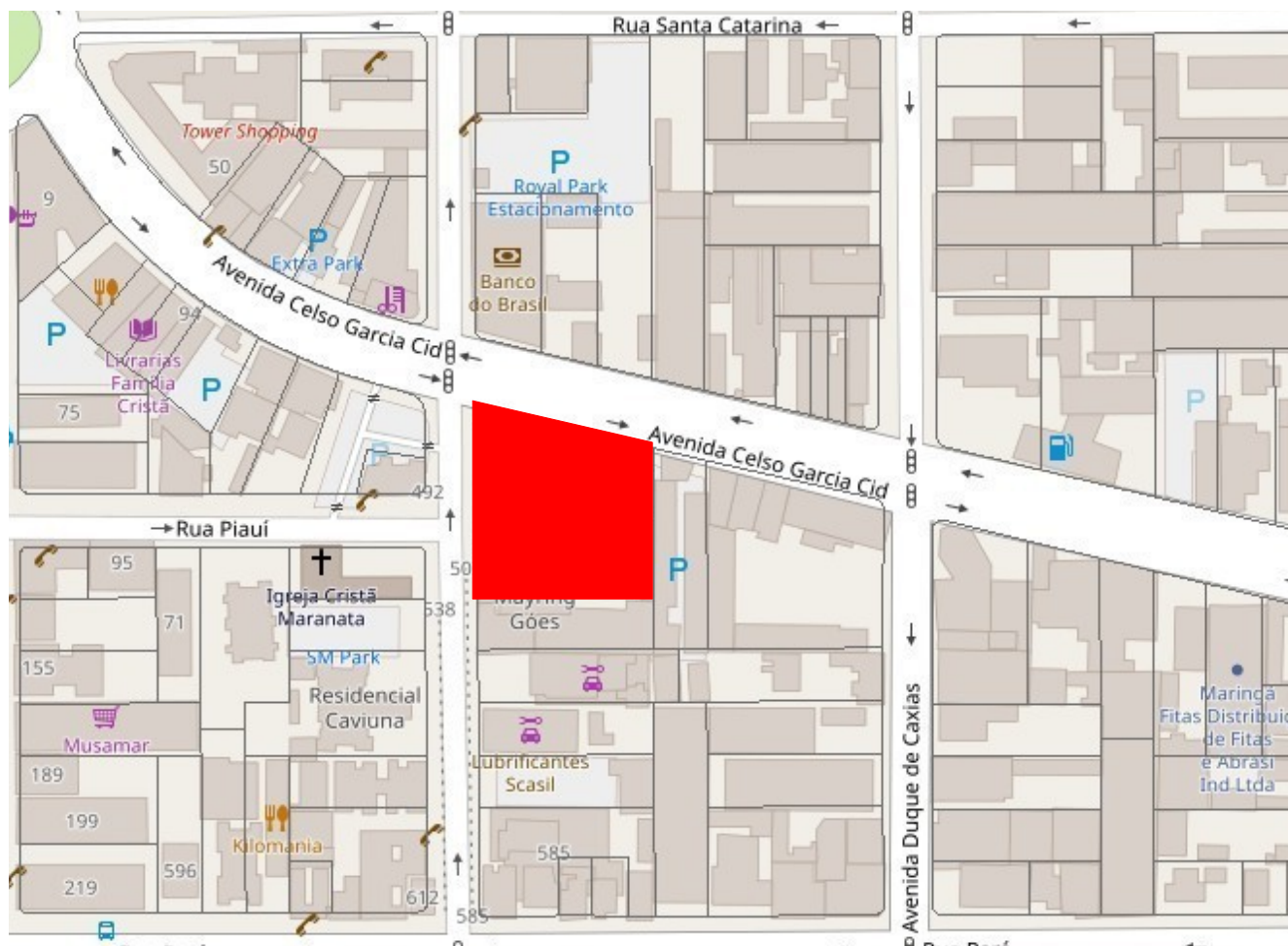

Área da antiga casa de cultura da UEL



### FONTES DE PESQUISA

IPPUL - Instituto de Pesquisa e Planejamento Urbano de Londrina.  
Cadastro Imobiliário da Prefeitura Municipal de Londrina.

Levantamento

Elisa Zanon, Denise Lezo e Rodrigo Kamimura  
Danielle C., Gabriel B., Isabela G., Thais S.

Data

2006  
2019

Folha

08/08