

ANTIGO BARRACÃO DE DEPÓSITO DO CONJUNTO SERRARIA E CERÂMICA MORTARI ATUAL TOU - PRODUÇÕES ARTÍSTICAS LTDA



Conjunto Mortari.

Fonte: Secretaria de Planejamento, década de 1970.



Fachada da edificação, 2018.

Fonte: Diretoria de Patrimônio Histórico-Cultural.



Fachada atual da edificação, 2023

Fonte: Google Maps

<https://goo.gl/maps/Vb5wjZQHob59aGL17>

IDENTIFICAÇÃO

Endereço Rua Rio Grande do Sul, 75	Quadra/Lote (s) Q160 / B-2	Bairro/Distrito Centro
Morador: <input type="checkbox"/> Proprietário <input checked="" type="checkbox"/> Inquilino Camila Fontes	Tel. Contato 9995-7499	Data de Construção 1959

CARACTERIZAÇÃO

Uso Atual / Uso Inicial Teatro / Barracão de depósito	Alterações <input type="checkbox"/> Inalterada <input checked="" type="checkbox"/> Regular <input type="checkbox"/> Significativa
Estado de Conservação <input type="checkbox"/> A bom <input type="checkbox"/> B regular <input type="checkbox"/> C ruim	<input type="checkbox"/> A Cobertura <input type="checkbox"/> B Estrutura <input type="checkbox"/> A Vedos <input type="checkbox"/> B Fundação <input type="checkbox"/> A Detalhes <input type="checkbox"/> A Aspecto Geral

SIGNIFICÂNCIA

Barracão em alvenaria da década de 1950, do conjunto da Serraria e Cerâmica da Família Mortari. Fazer parte do conjunto industrial nas primeiras décadas da cidade. Ser testemunho da passagem do tempo.

DESCRIÇÃO

O barracão, construído na década de 1950, é formado por dois espaços de dimensões equivalentes, constando de uma instalação sanitária para cada um, e cobertura de madeira. Trata-se de uma edificação de dois módulos unidos pela fachada, com a frente voltada para a Rua Rio Grande do Sul, e espaço comum nos fundos com outros barracões.

Levantamento Elisa Zanon, Denise Lezo e Rodrigo Kamimura Ana Gabriela Theis	Data 2006 2023	Folha 01/05
---	----------------------	----------------

INVENTÁRIO ARQUITETÔNICO

Plano Diretor de Patrimônio Histórico-Cultural

E112

Neutro Import. Excep.

Implantação

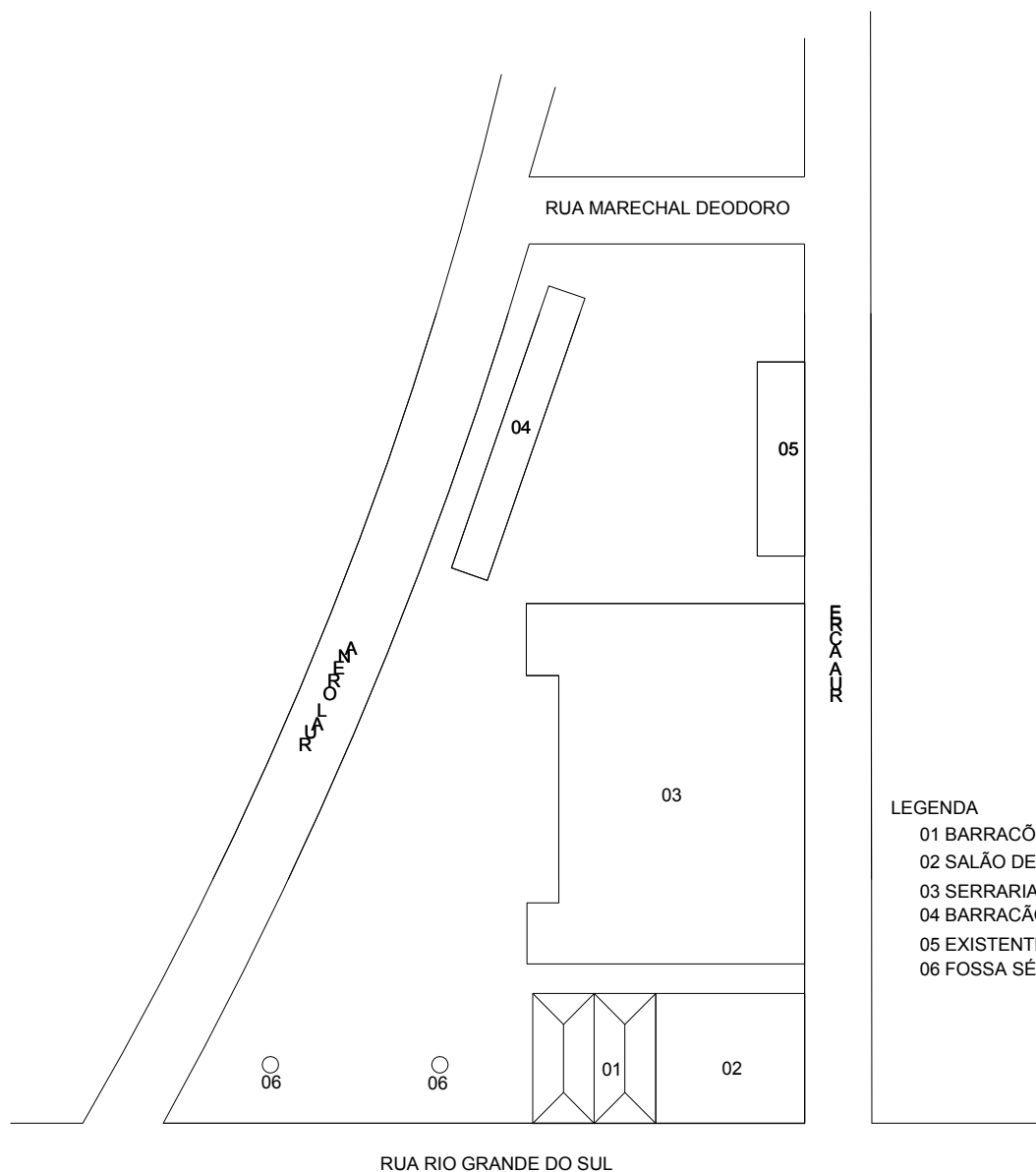

LEGENDA

- 01 BARRACÕES A SEREM CONSTRUÍDOS
- 02 SALÃO DE TIJOLO EXISTENTE
- 03 SERRARIA DE MADEIRA EXISTENTE
- 04 BARRACÃO DE MADEIRA EXISTENTE
- 05 EXISTENTE
- 06 FOSSA SÉPTICA

BARRACÕES MORTARI

IMPLANTAÇÃO

FONTE: CADASTRO IMOBILIÁRIO PML, 1959

ESCALA GRÁFICA

0 10 20m



IDENTIFICAÇÃO COMPLEMENTAR

Projetista/Construtor	Área do Lote	Área Construída	Data Aprovação/Habite-se
Eng. Civil Milton Gavetti	6558,10 m ²	287,10 m ²	Jul 1959 / 1960

Levantamento
Elisa Zanon, Denise Lezo e Rodrigo Kamimura

Data
2006

Folha
02/05

Secretaria da Cultura de Londrina

Programa Municipal de Incentivo à Cultura

INVENTÁRIO ARQUITETÔNICO

Plano Diretor de Patrimônio Histórico-Cultural

E112

Neutro Import. Excepç.

Planta / Corte / Elevação

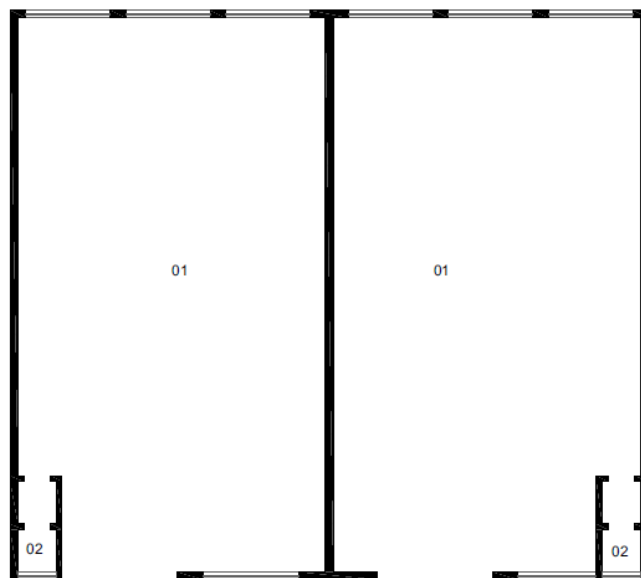

LEGENDA
01 SALÃO
02 INSTALAÇÕES SANITÁRIAS

BARRACÕES MORTARI
PLANTA TÉRREO
FONTE: CADASTRO IMOBILIÁRIO PML, 1959
ESCALA GRÁFICA
0m 1m 3m 5m

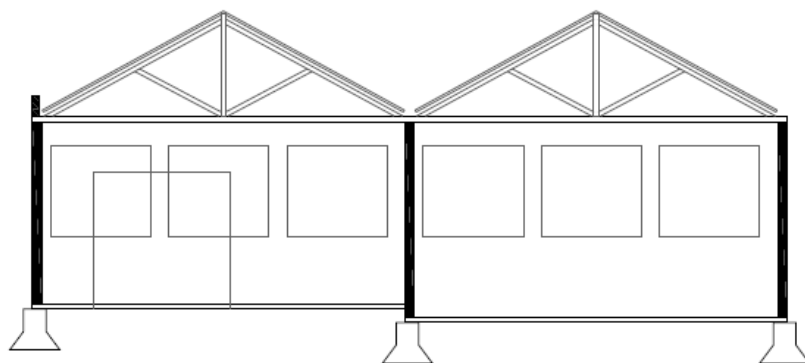

BARRACÕES MORTARI
CORTE TRANSVERSAL
FONTE: CADASTRO IMOBILIÁRIO PML, 1959
ESCALA GRÁFICA
0m 1m 3m 5m

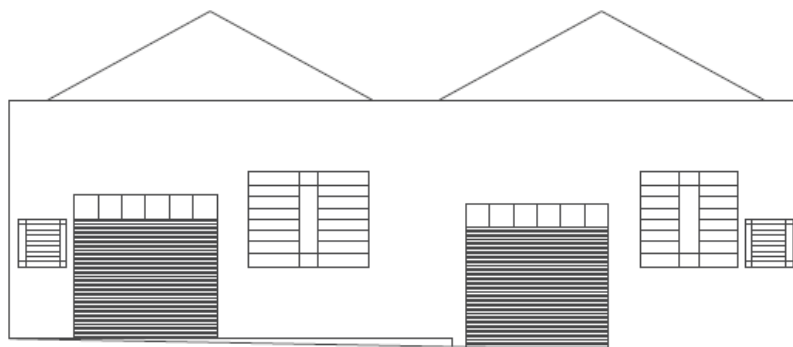

BARRACÕES MORTARI
FACHADA
FONTE: CADASTRO IMOBILIÁRIO PML, 1959
ESCALA GRÁFICA
0m 1m 3m 5m

Levantamento
Elisa Zanon, Denise Lezo e Rodrigo Kamimura

Data
2006

Folha
03/05

Plantas / Elevação

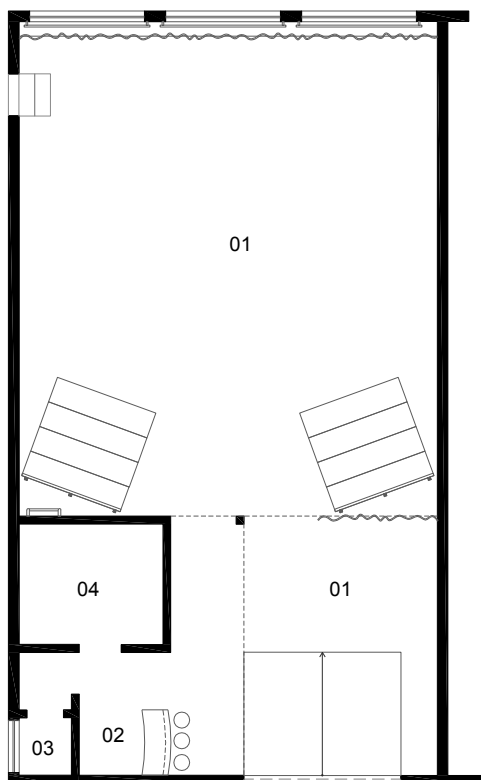

TOU - PRODUÇÕES ARTÍSTICAS LTDA
PLANTA ESQUEMÁTICA TÉRREO

FONTE: LEVANTAMENTO PESQUISADORES, 2006

ESCALA GRÁFICA

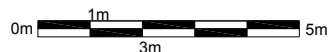

LEGENDA

- 01 FOYER
- 02 BAR
- 03 SANITÁRIO
- 04 SALA DE APOIO
- 05 PALCO

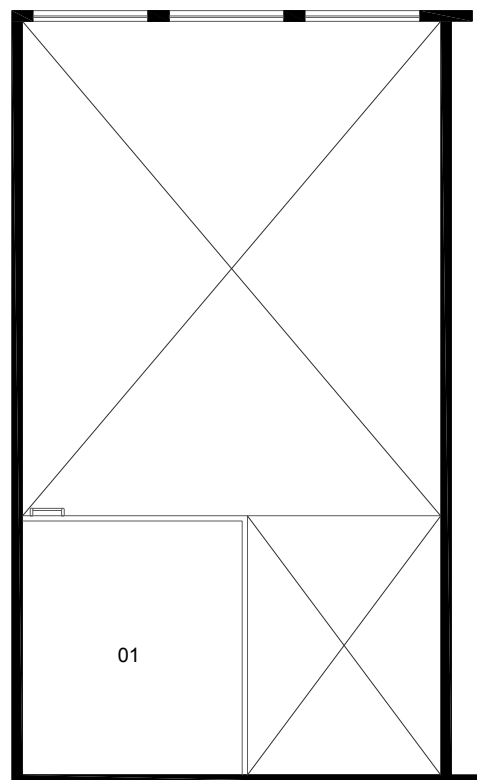

TOU - PRODUÇÕES ARTÍSTICAS LTDA
PLANTA ESQUEMÁTICA MEZANINO

ESCALA GRÁFICA



LEGENDA

- 01 MEZANINO

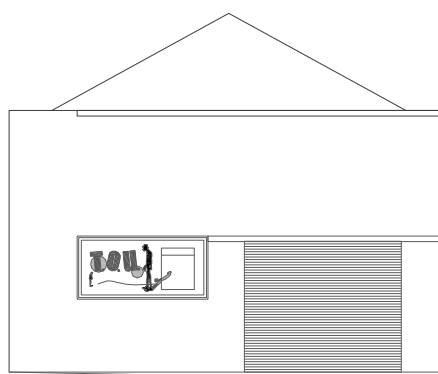

TOU - PRODUÇÕES ARTÍSTICAS LTDA

FACHADA

FONTE: LEVANTAMENTO PESQUISADORES, 2006

ESCALA GRÁFICA

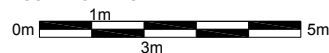

INVENTÁRIO ARQUITETÔNICO

Plano Diretor de Patrimônio Histórico-Cultural

E112

Neutro Import. Excep.

INSERÇÃO URBANA

Fonte: SIGLON – Sistema de Informação Geográfica de Londrina, 2019



Lote da edificação



FONTES DE PESQUISA

IPPUL - Instituto de Pesquisa e Planejamento Urbano de Londrina.

Cadastro Imobiliário da Prefeitura Municipal de Londrina.

REX, Ilzângela Keila de Almeida. Sobrevida dos grandes barracões da década de 30-60 em Londrina-PR. Trabalho de Graduação Interdisciplinar do Curso de Arquitetura e Urbanismo da Universidade Estadual de Londrina. Londrina, 2003.

Levantamento

Elisa Zanon, Denise Lezo e Rodrigo Kamimura
Danielle C., Gabriel B., Isabela G., Thais S.

Data

2006
2019

Folha

05/05