

ANTIGO MERCADO MUNICIPAL QUEBEC



Vista do Edifício
Fonte: Vivian Honorato



Vista da fachada atualmente, atual Casa da Educação, 2023
Fonte: Google Maps
<https://goo.gl/maps/GBwgCPJ5ZzMQZdCS8>

IDENTIFICAÇÃO

Endereço Rua Virgínia, 106	Quadra/Lote(s) MERC/ MUNIC	Bairro/Distrito Jardim Kennedy
Morador: <input type="checkbox"/> Proprietário <input type="checkbox"/> Inquilino <input checked="" type="checkbox"/> Ambos Prefeitura Municipal de Londrina	Tel. Contato 3375-0101	Data de Construção 1976

CARACTERIZAÇÃO

Uso Atual / Uso Inicial Mercado Municipal / Sem Uso	Alterações <input type="checkbox"/> Inalterada <input checked="" type="checkbox"/> Regular <input type="checkbox"/> Significativa
Estado de Conservação <input type="checkbox"/> bom <input type="checkbox"/> regular <input type="checkbox"/> ruim	<input type="checkbox"/> Cobertura <input type="checkbox"/> Vedos <input type="checkbox"/> Detalhes <input type="checkbox"/> Estrutura <input type="checkbox"/> Fundação <input type="checkbox"/> Aspecto Geral

SIGNIFICÂNCIA

Ser formado de identidade local.
Ser representativa da história da comunidade local.

DESCRIÇÃO

O mercado conta com 16 lojas que variam de 17m² até 28m², além disso 6 lojas contam com mezaninos que servem como depósito. O terreno conta com amplo estacionamento que é usado para feiras livres. Atualmente (2018) o Mercado Municipal encerrou suas atividades. A edificação passará por uma reforma para poder abrigar a sede da Secretaria de Educação do Município de Londrina. Em 18 de outubro de 2021 a edificação foi reformada e foi inaugurado a nova sede da Secretaria Municipal de Educação.

Levantamento Aline Terra Danielle C., Gabriel B., Isabela G., Thais S. Ana Gabriela Theis	Data 2018 2019 2023	Folha 01/03
----------------------------------------------------------------------------------------------------	------------------------------	----------------

INVENTÁRIO ARQUITETÔNICO

Plano Diretor de Patrimônio Histórico-Cultural

E184

Neutro Import. Excepc.

PLANTAS

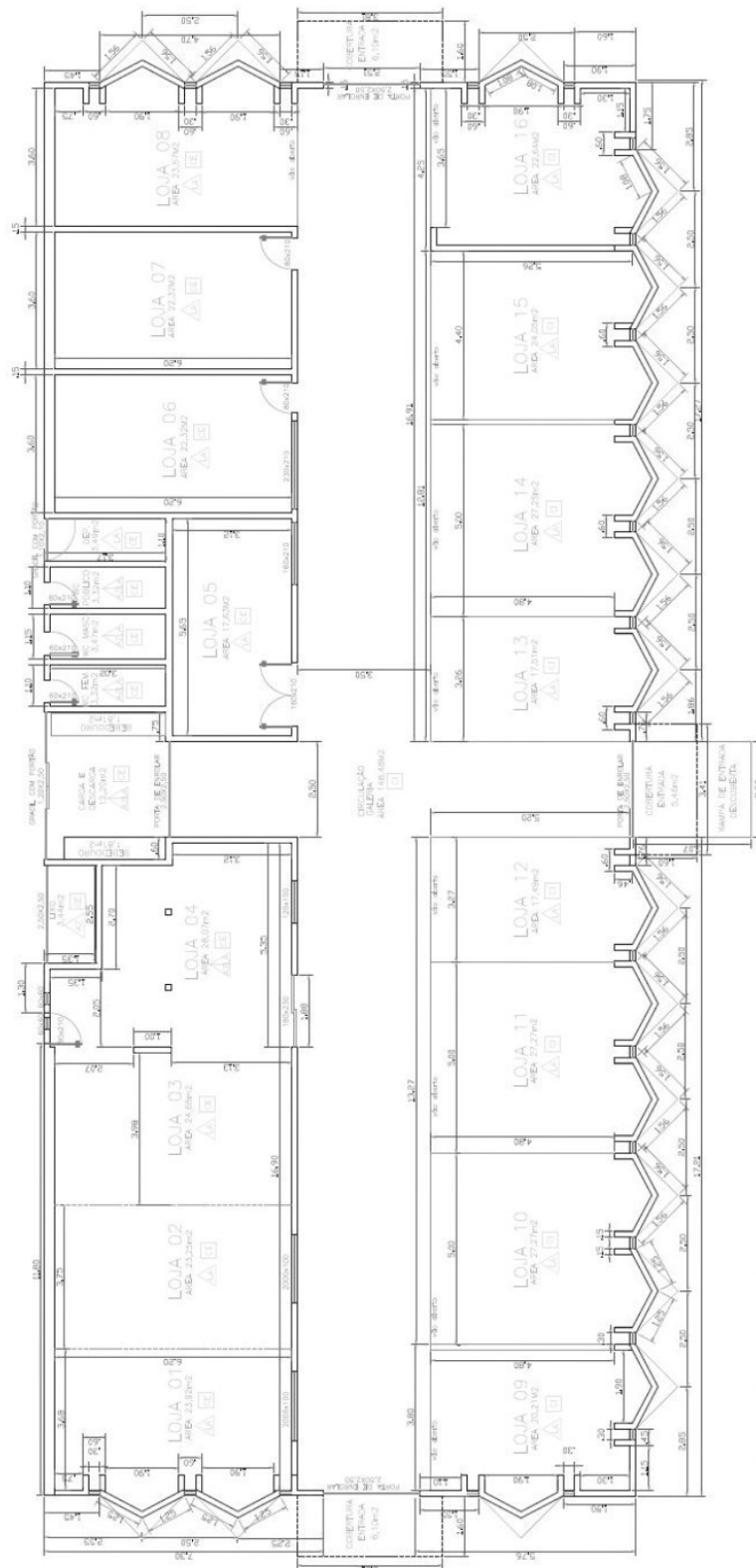

PLANTA BAIXA
E184-11100

IDENTIFICAÇÃO COMPLEMENTAR

Projetista/Construtor	Área do Lote	Área Construída	Data Aprovação/Habite-se
Arq. Takis Saradakis			1976

Levantamento
Aline Terra

Data
2018

Folha
02/03

INVENTÁRIO ARQUITETÔNICO

Plano Diretor de Patrimônio Histórico-Cultural

E184

Neuro Import. Excep.

INSERÇÃO URBANA

Fonte: SIGLON – Sistema de Informação Geográfica de Londrina, 2019



■ Área Edificada



Levantamento
Aline Terra
Danielle C., Gabriel B., Isabela G., Thais S.

Data
2018
2019

Folha
03/03