

EDIFÍCIO VALE VERDE



Vista do edifício.
Fonte: Diretoria de Patrimônio Histórico-Cultural.



Vista do edifício atualmente, 2023
Fonte: Google Maps
<https://goo.gl/maps/yJVUBmV4H8h8fFVe7>

IDENTIFICAÇÃO

Endereço	Quadra/Lote(s)	Bairro/Distrito
Av. Juscelino Kubitschek, 935	Q- 151 /L - 20A	Centro
Morador: <input type="checkbox"/> Proprietário <input checked="" type="checkbox"/> Inquilino <input type="checkbox"/> Ambos	Tel. Contato	Data de Construção
Farmácia Vale Verde Escritórios	(43) 3379-0601	1984

CARACTERIZAÇÃO

Uso Atual / Uso Inicial	Alterações		
Edifício Comercial	<input checked="" type="checkbox"/> Inalterada	<input type="checkbox"/> Regular	<input type="checkbox"/> Significativa
Estado de Conservação	<input type="checkbox"/> Cobertura	<input type="checkbox"/> Vedos	<input type="checkbox"/> Detalhes
<input type="checkbox"/> bom <input type="checkbox"/> regular <input type="checkbox"/> ruim	<input type="checkbox"/> Estrutura	<input type="checkbox"/> Fundação	<input type="checkbox"/> Aspecto Geral

SIGNIFICÂNCIA

Uma das obras características do brutalismo em Londrina. A arquitetura brutalista surgiu a partir do movimento moderno na década de 1950 nas escolas carioca e paulista. Em Londrina a primeira obra com características brutalistas foi construída na década de 1960, sendo fortemente influenciada pela escola paulista.

DESCRIÇÃO

O edifício conta com 3 pavimentos superiores e o térreo que é destinado a loja, ocupada atualmente pela concessionária Evocar Veículos. A loja presente no térreo possui aproximadamente 55m² e conta com um mezanino de aproximadamente 47m². Os demais pavimentos se tratam de salões comerciais, sendo o 1º e 2º de aproximadamente 60m² e o 3º de aproximadamente 52m² contando com uma varanda de aproximadamente 36m².

O acesso para as salas comerciais é independente da loja térrea, feito através de um elevador e da caixa de escada destacada na elevação por sua forma oval.

A composição da fachada é feita de formas orgânicas com concreto aparente e sem ornamentos, dando a obra uma impressão de agressividade, fazendo da obra um dos ícones da arquitetura brutalista em Londrina.

Levantamento	Data	Folha
Aline Terra	2018	01/12
Ana Gabriela Theis	2023	

INVENTÁRIO ARQUITETÔNICO

Plano Diretor de Patrimônio Histórico-Cultural

E190

Neutro Import. Excepc.

PLANTAS

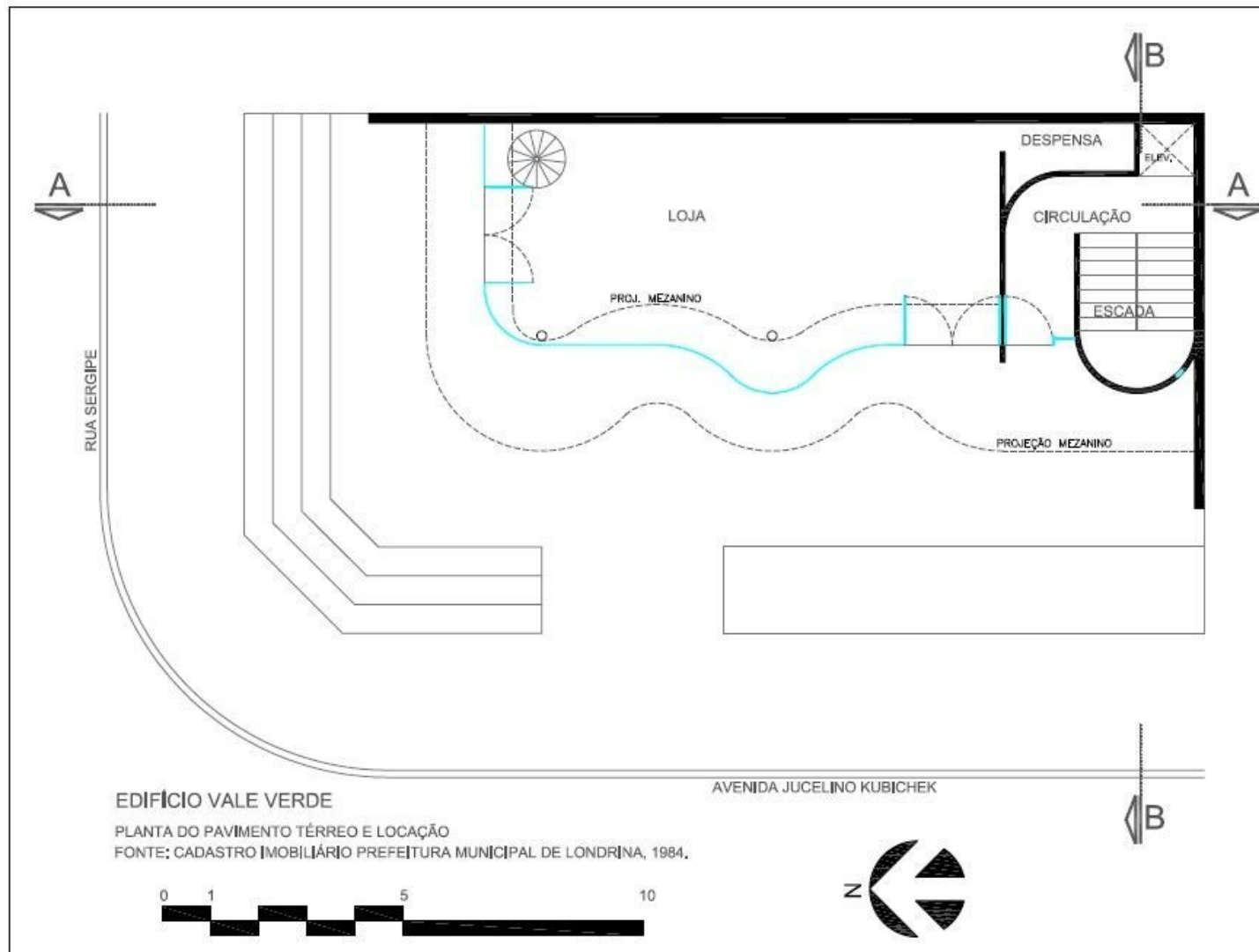

IDENTIFICAÇÃO COMPLEMENTAR

Projetista/Construtor	Área do Lote 310,16m ²	Área Construída	Data Aprovação/Habite-se 1988
-----------------------	--------------------------------------	-----------------	----------------------------------

Levantamento
Aline Terra

Data
2018

Folha
02/12

PLANTAS

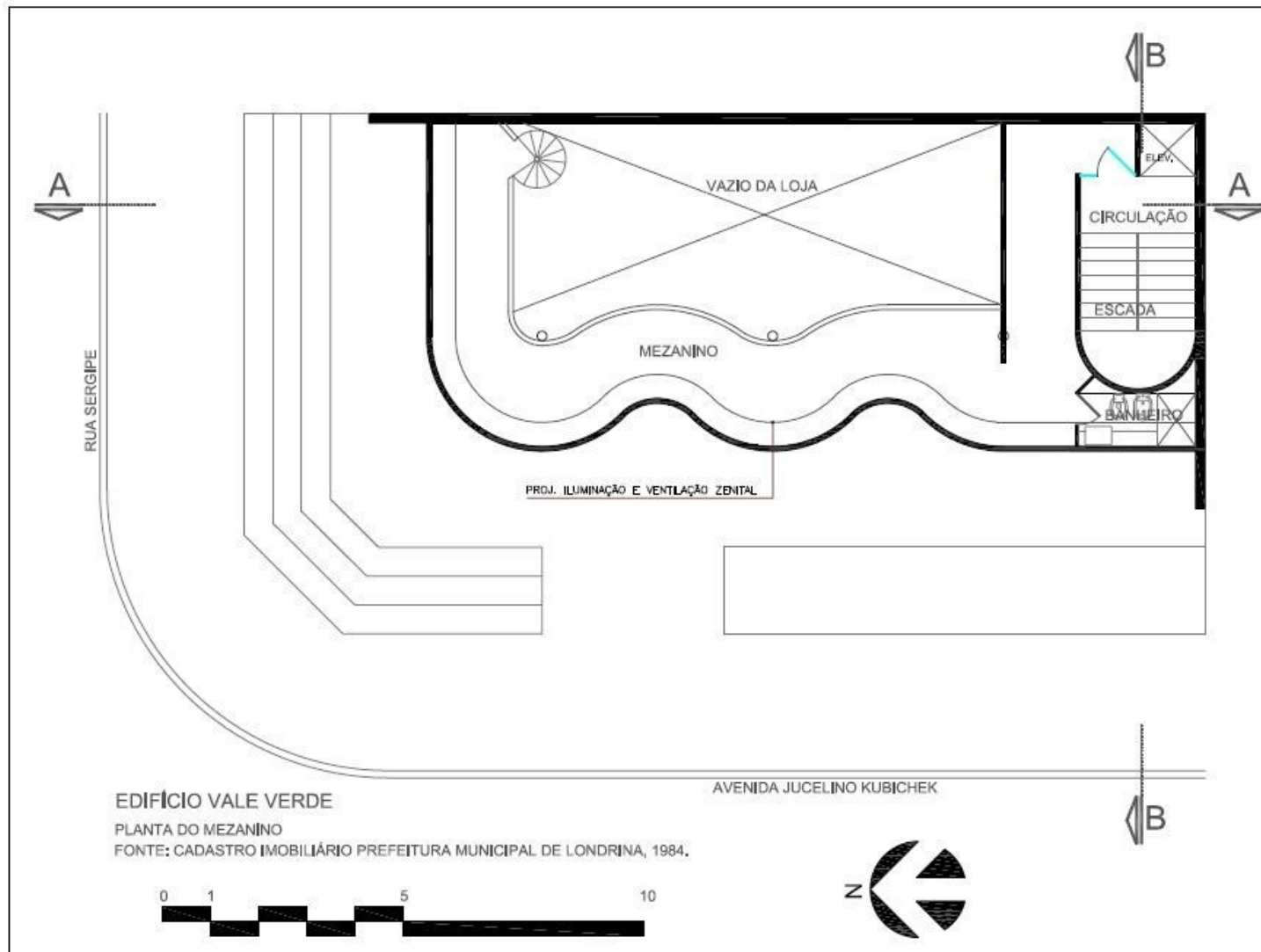

INVENTÁRIO ARQUITETÔNICO

Plano Diretor de Patrimônio Histórico-Cultural

E190

Neutro Import. Excepc.

PLANTAS

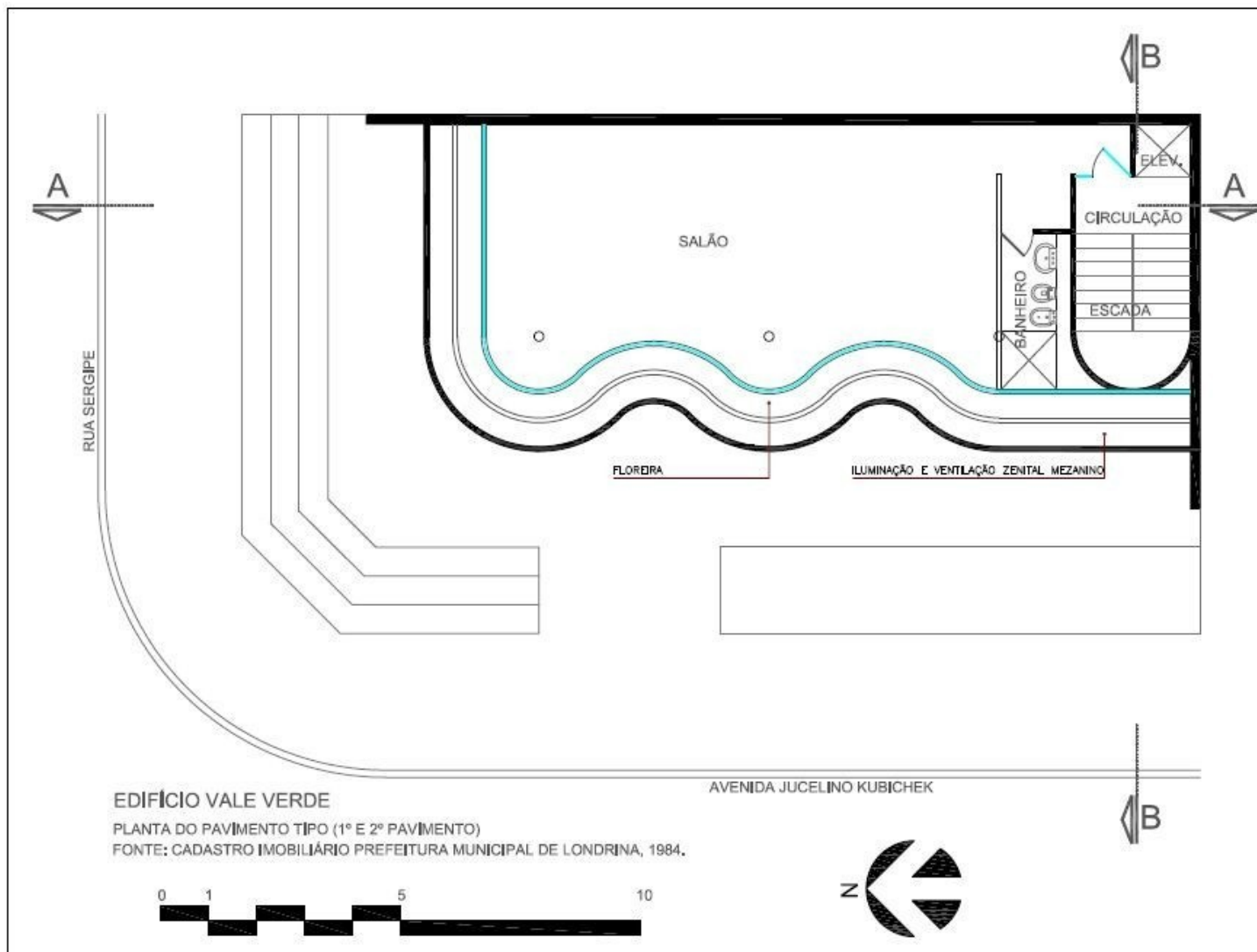

INVENTÁRIO ARQUITETÔNICO

Plano Diretor de Patrimônio Histórico-Cultural

E190

Neutro Import. Excepc.

PLANTAS

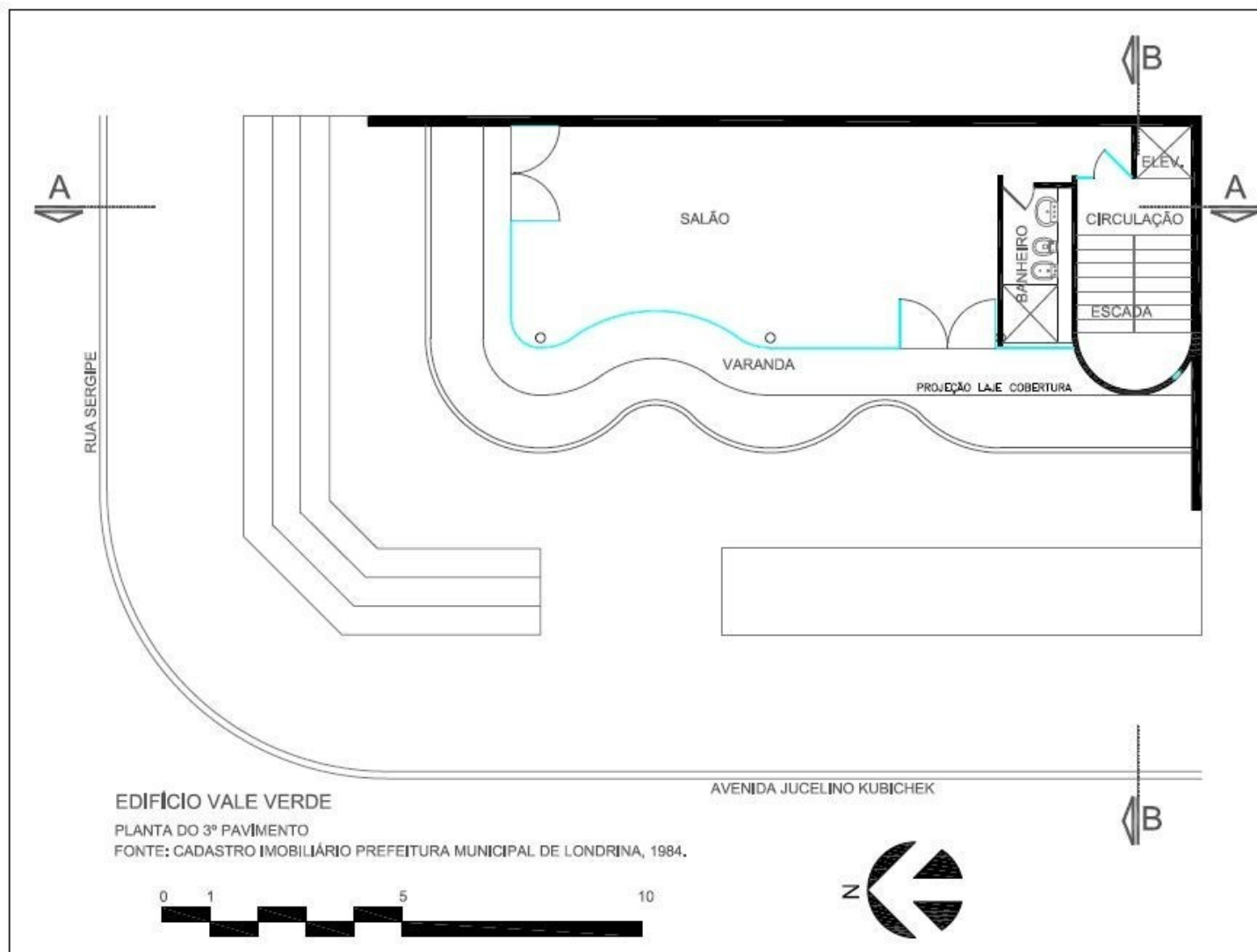

INVENTÁRIO ARQUITETÔNICO

Plano Diretor de Patrimônio Histórico-Cultural

E190

Neutro Import. Excepc.

PLANTAS

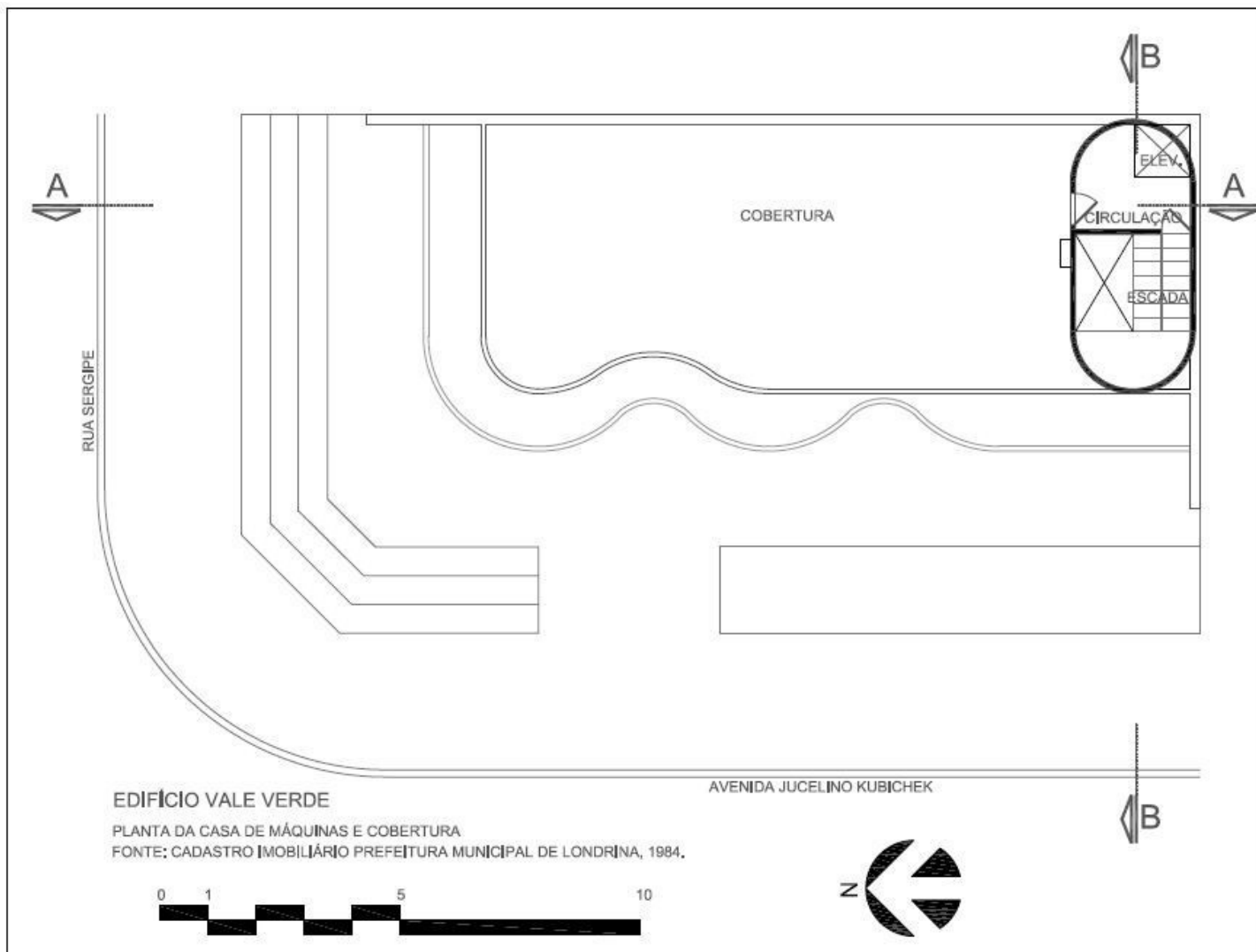

INVENTÁRIO ARQUITETÔNICO

Plano Diretor de Patrimônio Histórico-Cultural

E190

Neutro Import. Excepc.

PLANTAS

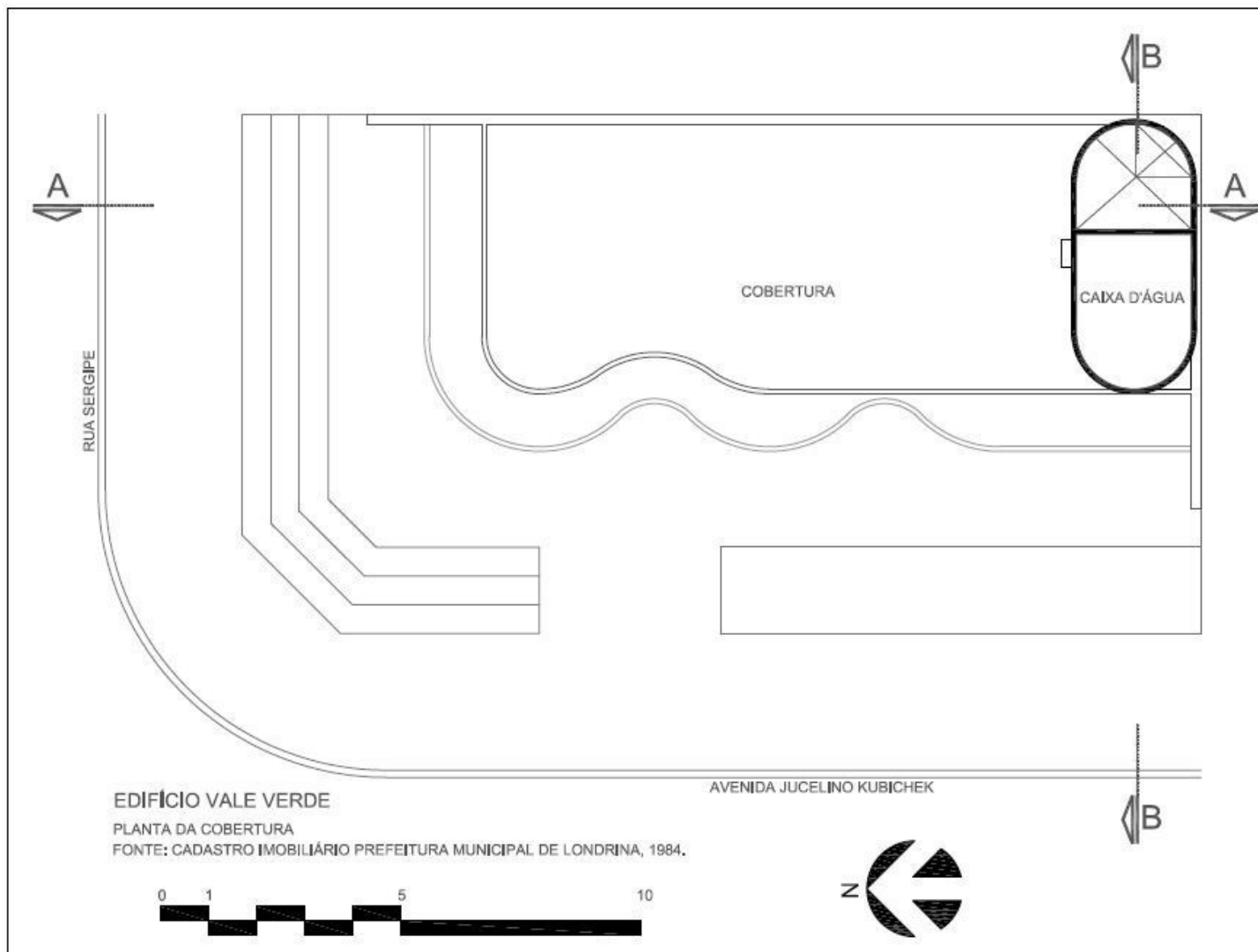

INVENTÁRIO ARQUITETÔNICO

Plano Diretor de Patrimônio Histórico-Cultural

E190

Neutro Import. Excepc.

CORTES

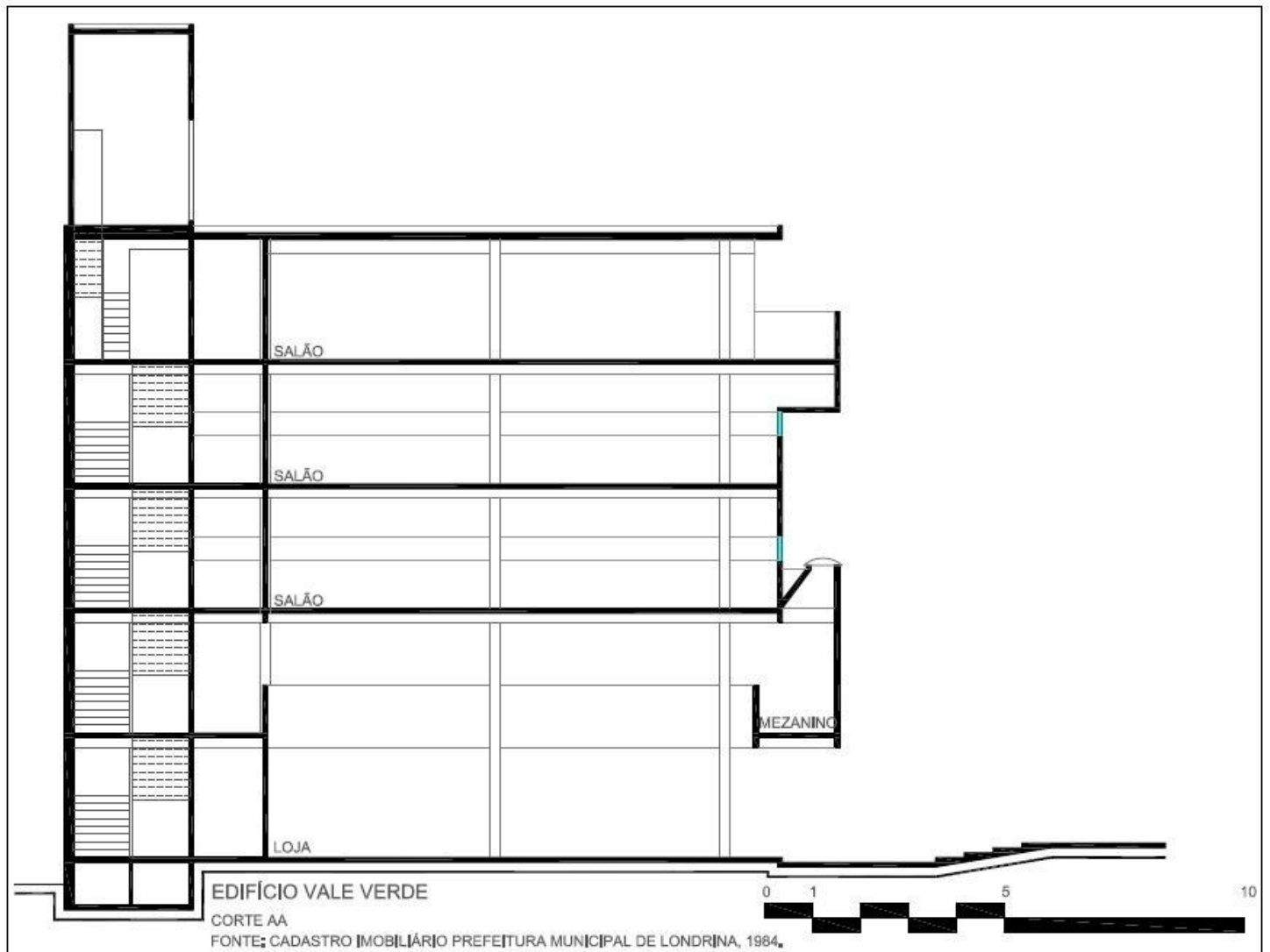

INVENTÁRIO ARQUITETÔNICO

Plano Diretor de Patrimônio Histórico-Cultural

E190

Neutro Import. Excepc.

CORTES

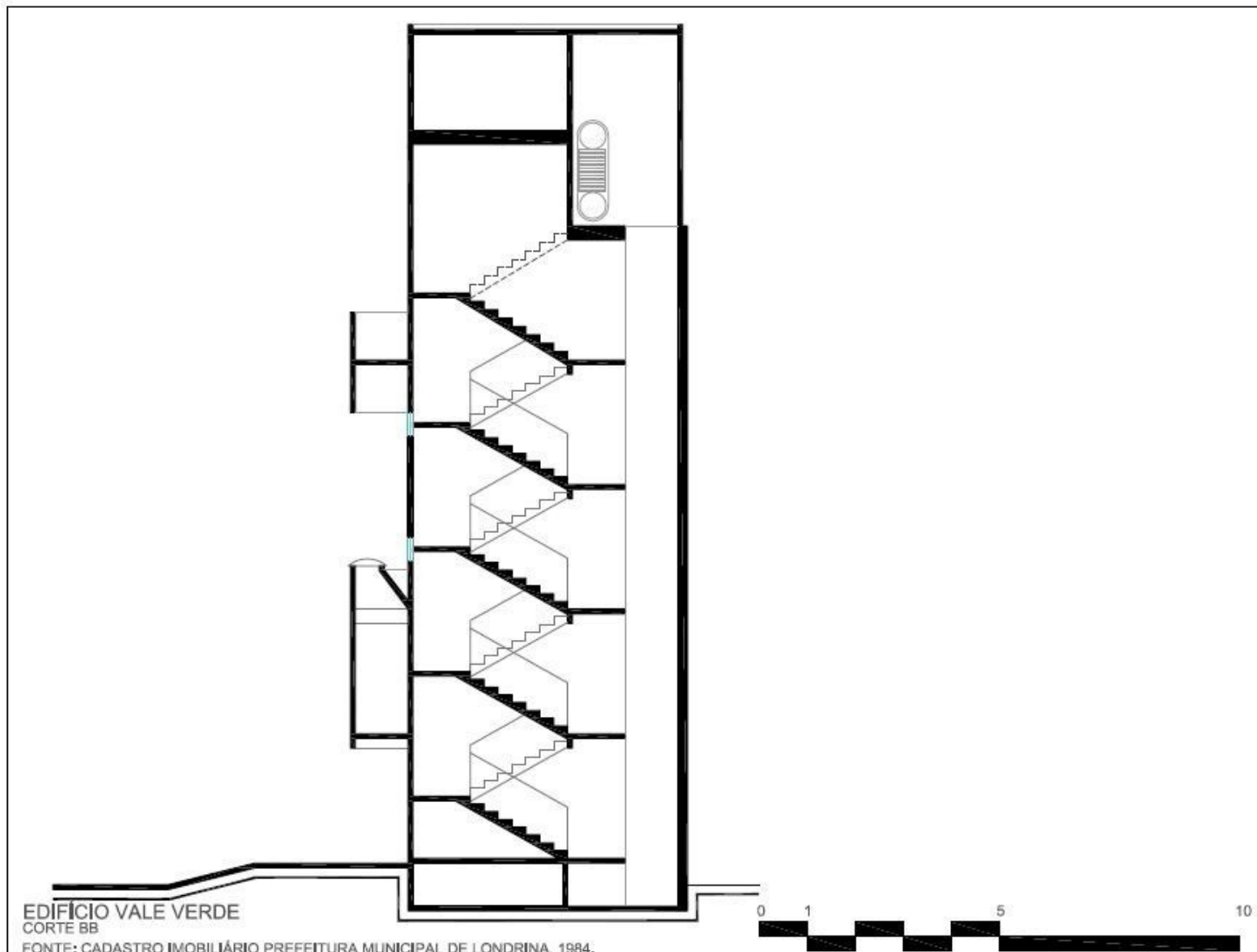

INVENTÁRIO ARQUITETÔNICO

Plano Diretor de Patrimônio Histórico-Cultural

E190

Neutro Import. Excepc.

ELEVAÇÕES

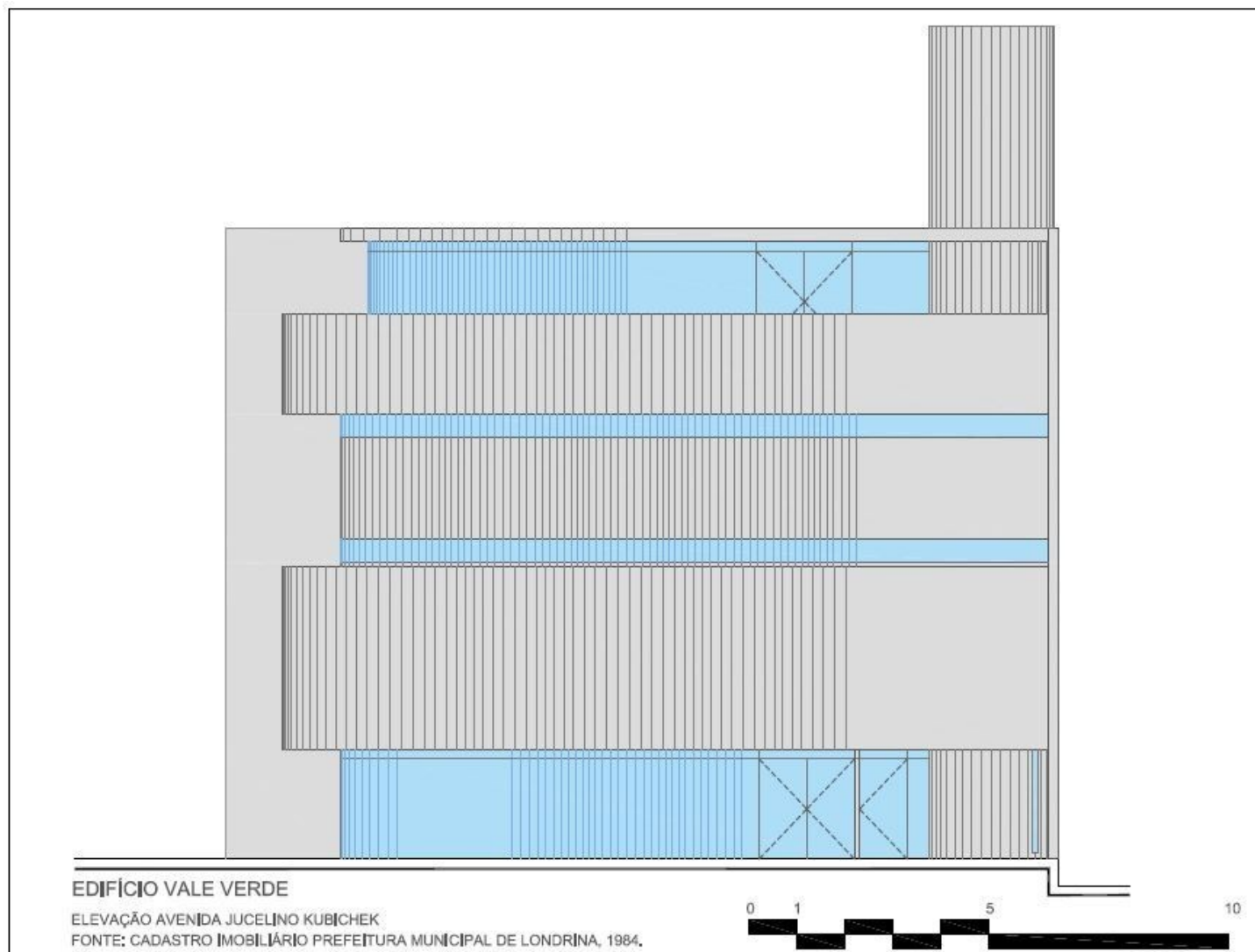

INVENTÁRIO ARQUITETÔNICO

Plano Diretor de Patrimônio Histórico-Cultural

E190

Neutro Import. Excepc.

ELEVAÇÕES

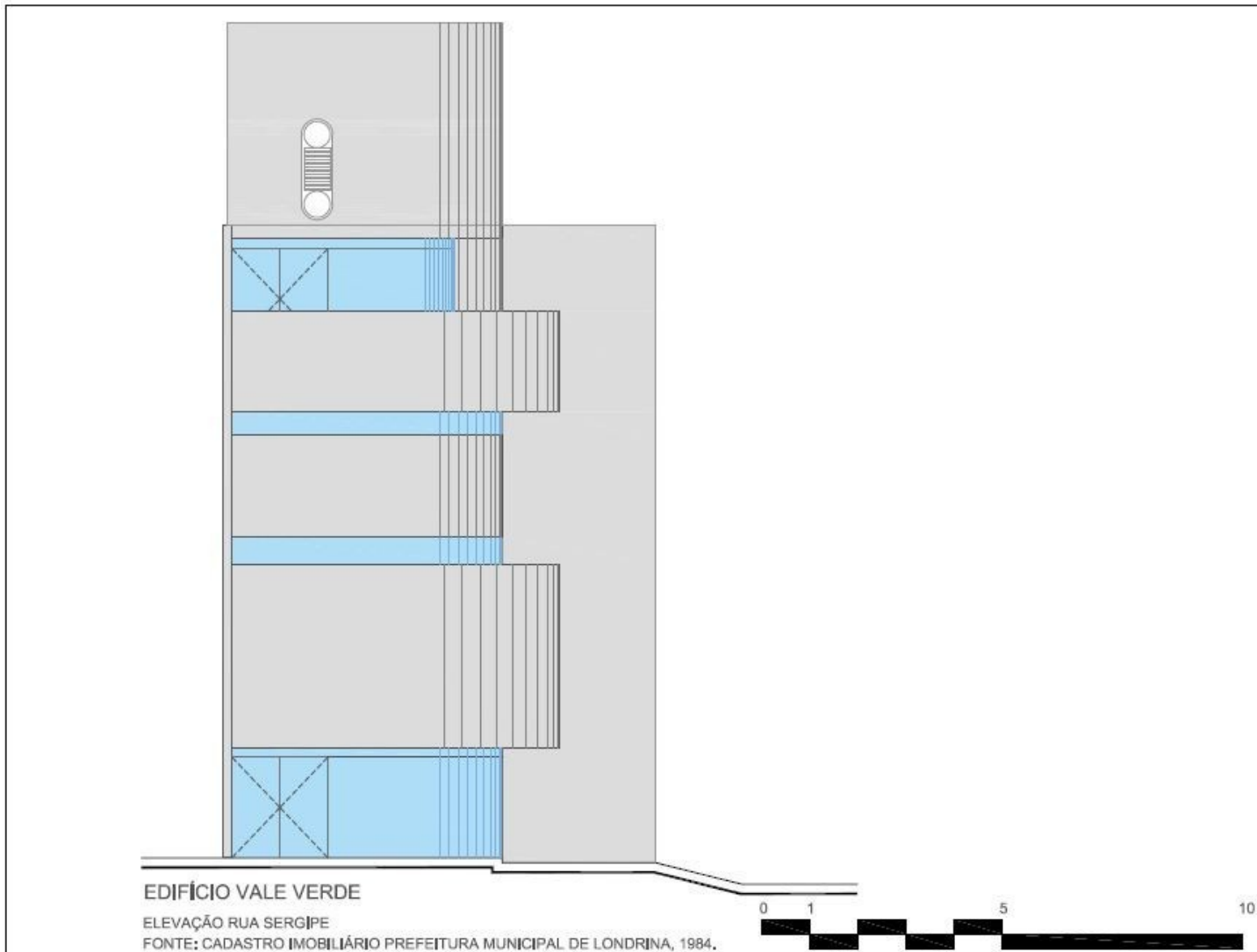

INVENTÁRIO ARQUITETÔNICO

Plano Diretor de Patrimônio Histórico-Cultural

E190

Neutro Import. Excepc.

INSERÇÃO URBANA

Fonte: SIGLON – Sistema de Informação Geográfica de Londrina, 2019

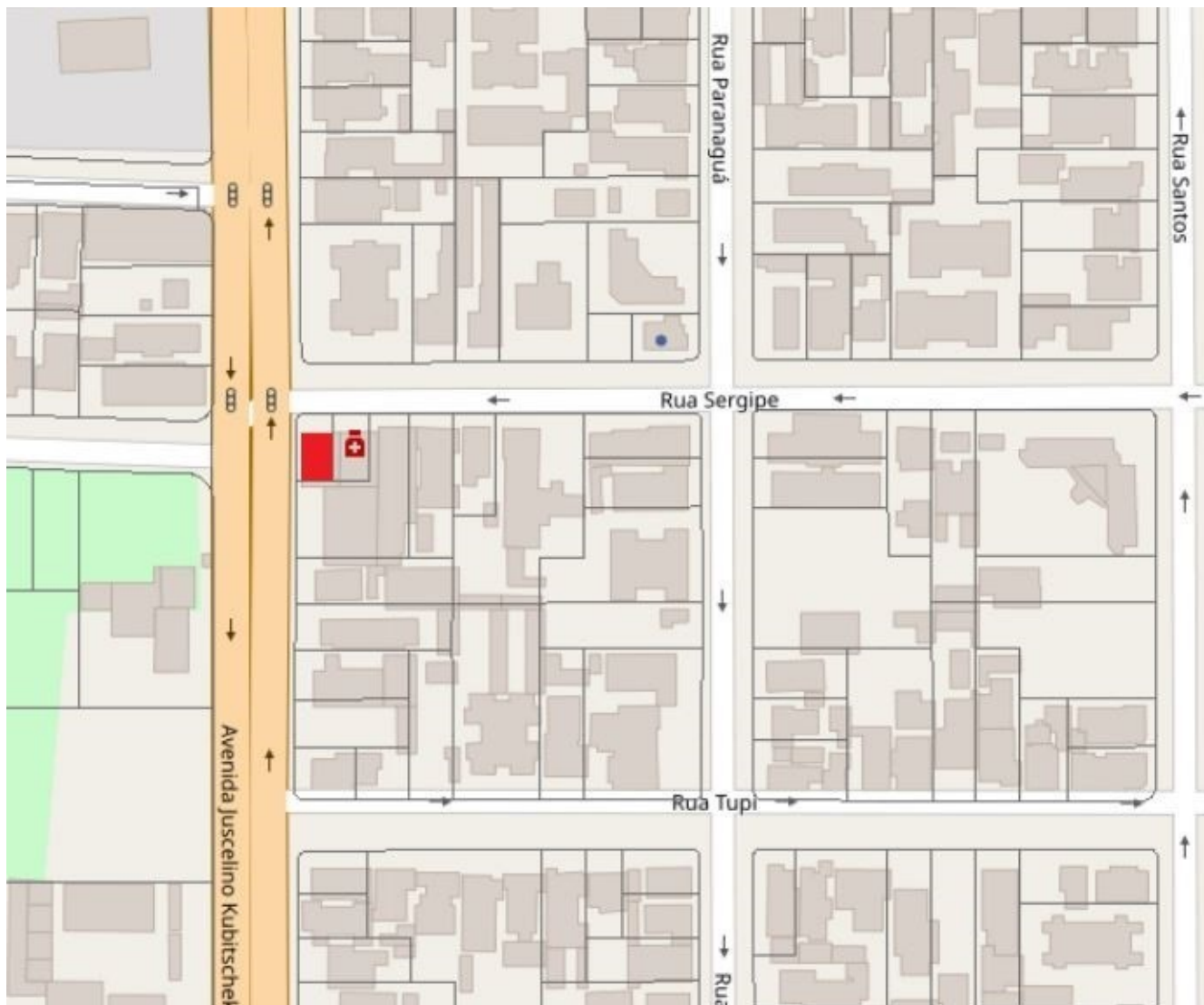

 Área Edificada



FONTES DE PESQUISA

Levantamento

Aline Terra

Danielle C., Gabriel B., Isabela G., Thais S.

Data

2018

2019

Folha

12/12