

ANTIGO HOSPITAL EVANGÉLICO ATUAL SEDE DA COMPANHIA DE HABITAÇÃO DE LONDRINA COHAB



Vista externa no final da década de 1950
Fonte: Museu Histórico "Pe. Carlos Weiss"



Vista externa atual, 2018
Fonte: Diretoria de Patrimônio Histórico-Cultural.

IDENTIFICAÇÃO

Endereço Rua Pernambuco, 1002	Quadra/Lote (s) Q-78 / L- 04,05,06 e 07	Bairro/Distrito Centro
Morador: <input checked="" type="checkbox"/> Proprietário <input type="checkbox"/> Inquilino Companhia de Habitação de Londrina	Tel. Contato 3337-2000	Data de Construção 1952-1953

CARACTERIZAÇÃO

Uso Atual / Uso Inicial Hospital Evangélico / Cohab	Alterações <input type="checkbox"/> Inalterada	<input type="checkbox"/> Regular	<input checked="" type="checkbox"/> Significativa
Estado de Conservação <input type="checkbox"/> A bom <input type="checkbox"/> B regular <input type="checkbox"/> C ruim	<input type="checkbox"/> B Cobertura <input type="checkbox"/> B Estrutura	<input type="checkbox"/> B Vedos <input type="checkbox"/> B Fundação	<input type="checkbox"/> A Detalhes <input type="checkbox"/> A Aspecto Geral

SIGNIFICÂNCIA

Ter abrigado durante muitos anos as instalações do Hospital Evangélico.
Possuir traços de diversas épocas da arquitetura da cidade.
Ser testemunho da passagem do tempo.

DESCRIÇÃO

O edifício foi construído inicialmente para ser uma escola, passando por diversas ampliações posteriores para abrigar desde 1950 as atividades do Hospital. Entre os anos de 1951 a 1953, o projeto de reforma e ampliação consolidou os dois blocos existentes da escola, já ocupados pelo hospital, em uma única construção, uma ala voltada para a rua Pernambuco com as características da arquitetura londrinense da década de 1940. E em 1958 houve uma ampliação do hospital, voltado para a rua Alagoas, de características influenciadas pelo movimento Moderno na cidade, e projeto de autoria do engenheiro civil Enoch Vieira dos Santos. Atualmente, a edificação é ocupada pela Companhia de Habitação de Londrina - COHAB, desde 1982, que passou a preservar as características das diversas épocas que a construção possui.

Levantamento/Atualização Elisa Zanon, Denise Lezo e Rodrigo Kamimura Ana Gabriela Theis	Data 2004/2005 2023/set	Folha 01/10
---	-------------------------------	----------------

Plantas

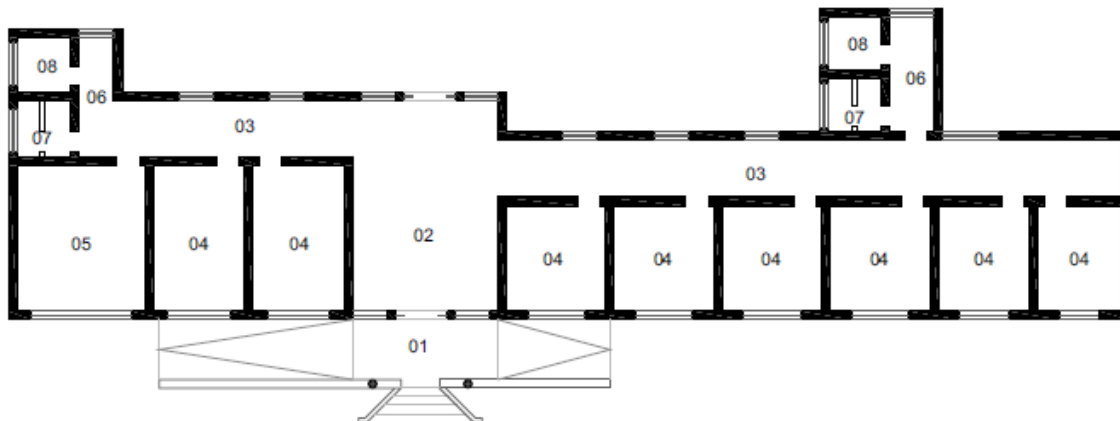

LEGENDA

- 01 MARQUISE
- 02 SALA DE ESPERA
- 03 CORREDOR
- 04 QUARTO
- 05 ENFERMARIA
- 06 LAVATÓRIO
- 07 LAVABO
- 08 BANHEIRO

HOSPITAL EVANGÉLICO

PLANTA BAIXA

FONTE: CADASTRO IMOBILIÁRIO DA PML, 1951

ESCALA GRÁFICA

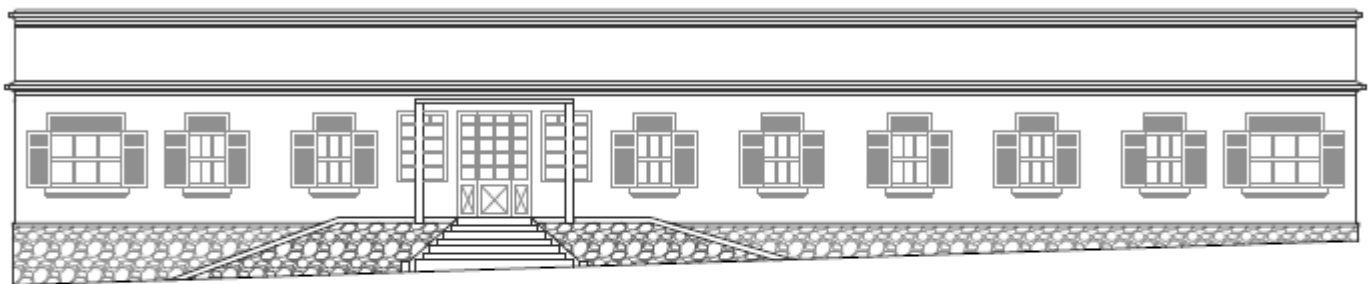
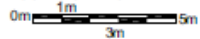

HOSPITAL EVANGÉLICO

ELEVAÇÃO FRONTAL

FONTE: CADASTRO IMOBILIÁRIO DA PML, 1951

ESCALA GRÁFICA

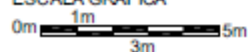

HOSPITAL EVANGÉLICO

ELEVAÇÃO FRONTAL MURETA

FONTE: CADASTRO IMOBILIÁRIO DA PML, 1951

ESCALA GRÁFICA

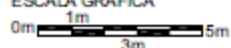

IDENTIFICAÇÃO COMPLEMENTAR

Projetista/Construtor	Área do Lote	Área Construída	Data Aprovação/Habite-se
A. Ferreira (referente ao projeto de reforma e ampliação de 1951)	1929,25 m ² (Lotes 04, 05 e 06)	396,53 m ²	21/12/1951 / Habite-se 28/05/1953
	2598,51 m ² (Lotes 04, 05, 06 e 07)	2011,64 m ² (atualmente)	

Levantamento

Elisa Zanon, Denise Lezo e Rodrigo Kamimura

Data

2004/2005

Folha

02/10

Cortes e Cobertura

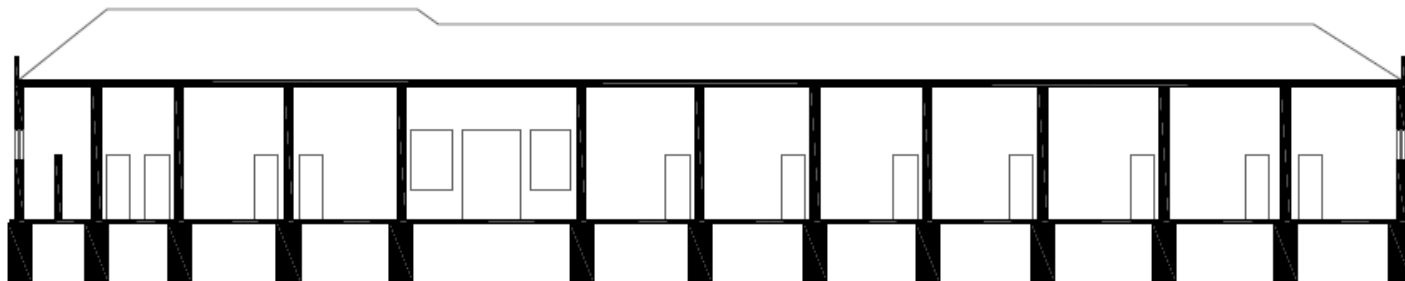

HOSPITAL EVANGÉLICO

CORTE LONGITUDINAL

FONTE: CADASTRO IMOBILIÁRIO DA PML, 1951

ESCALA GRÁFICA

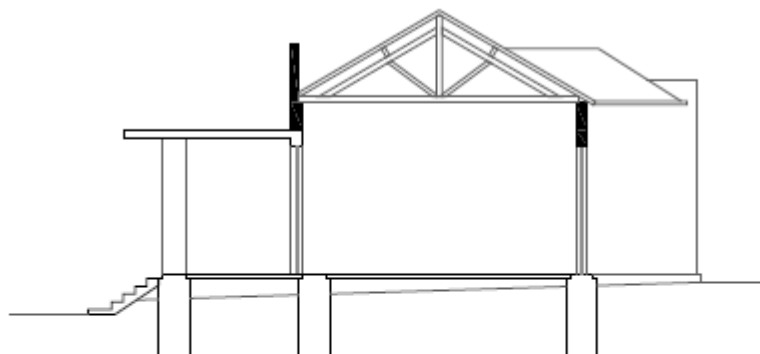
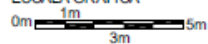

HOSPITAL EVANGÉLICO

CORTE TRANSVERSAL

FONTE: CADASTRO IMOBILIÁRIO DA PML, 1951

ESCALA GRÁFICA

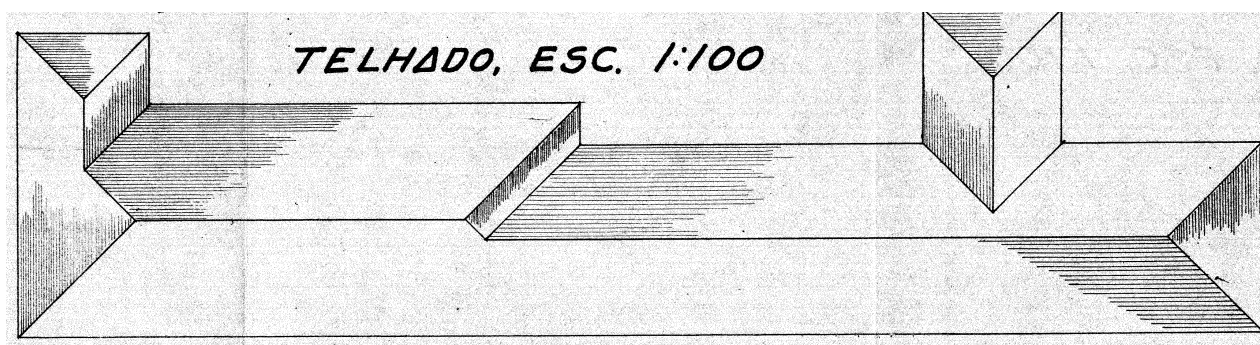
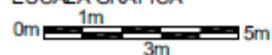

HOSPITAL EVANGÉLICO

PLANTA DE COBERTURA

FONTE: COHAB

Levantamento

Elisa Zanon, Denise Lezo e Rodrigo Kamimura
Ana Gabriela Theis

Data

2004/2005
2023

Folha

03/10

Plantas Madeira



HOSPITAL EVANGÉLICO
FACHADA
FONTE: COHAB

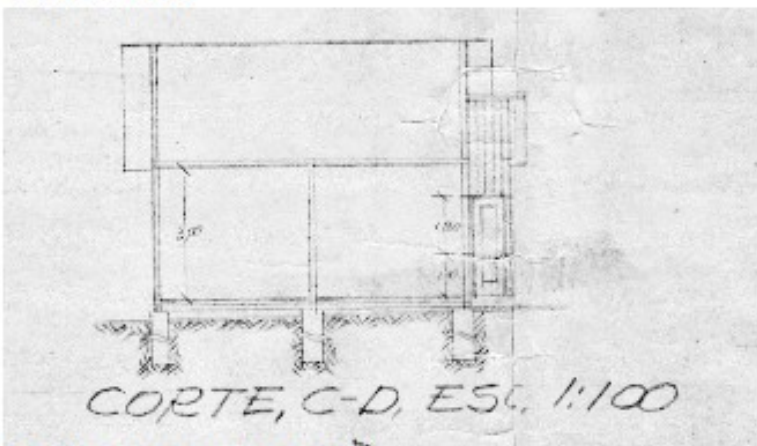

HOSPITAL EVANGÉLICO
CORTE C D
FONTE: COHAB

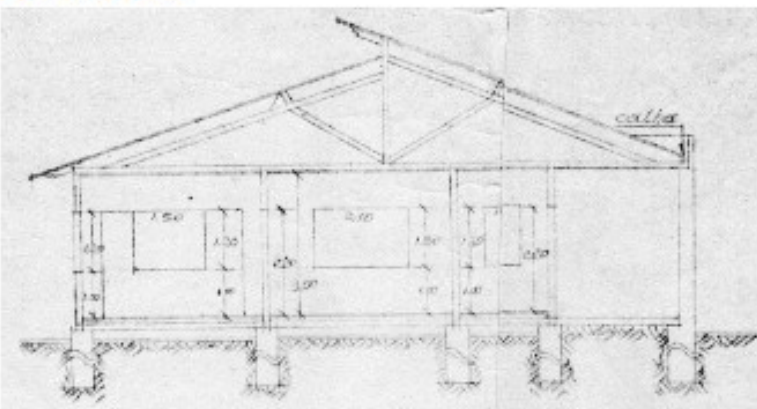

HOSPITAL EVANGÉLICO
CORTE A B
FONTE: COHAB

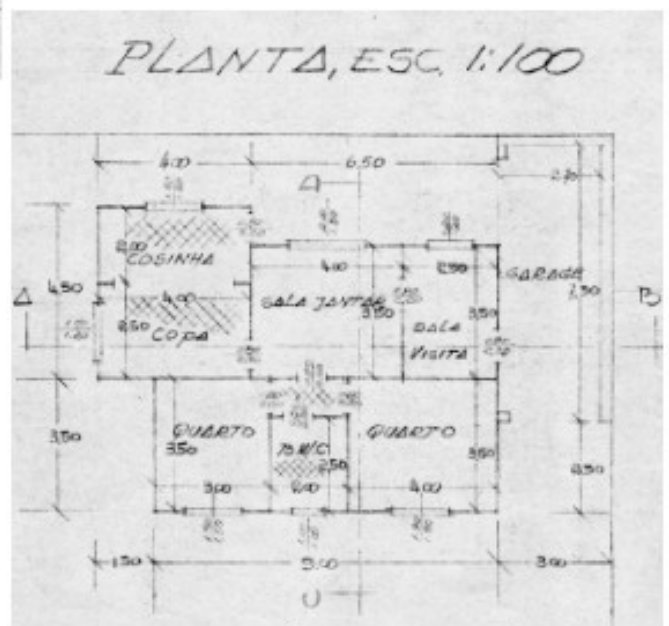
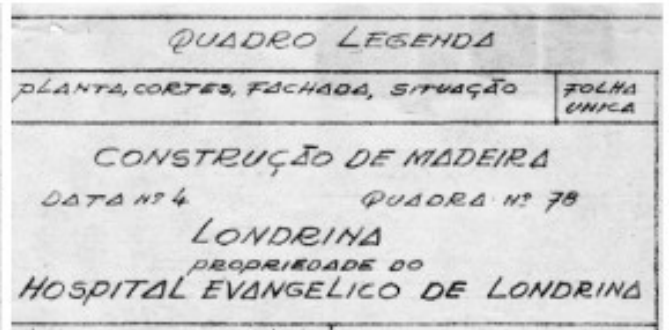

HOSPITAL EVANGÉLICO
PLANTA BAIXA
FONTE: COHAB

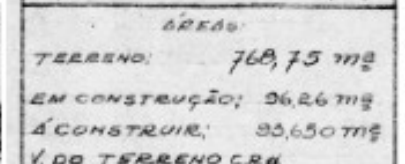
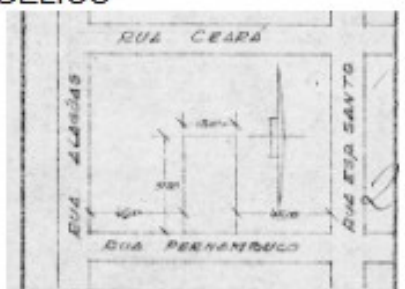

INVENTÁRIO ARQUITETÔNICO

Plano Diretor de Patrimônio Histórico-Cultural

E65

Neutro Import. Excepc.

Planta Tijolos

UMENTO DE TIJOLOS
LONDRIANA DATA 4-5-6 QUADRA 7B

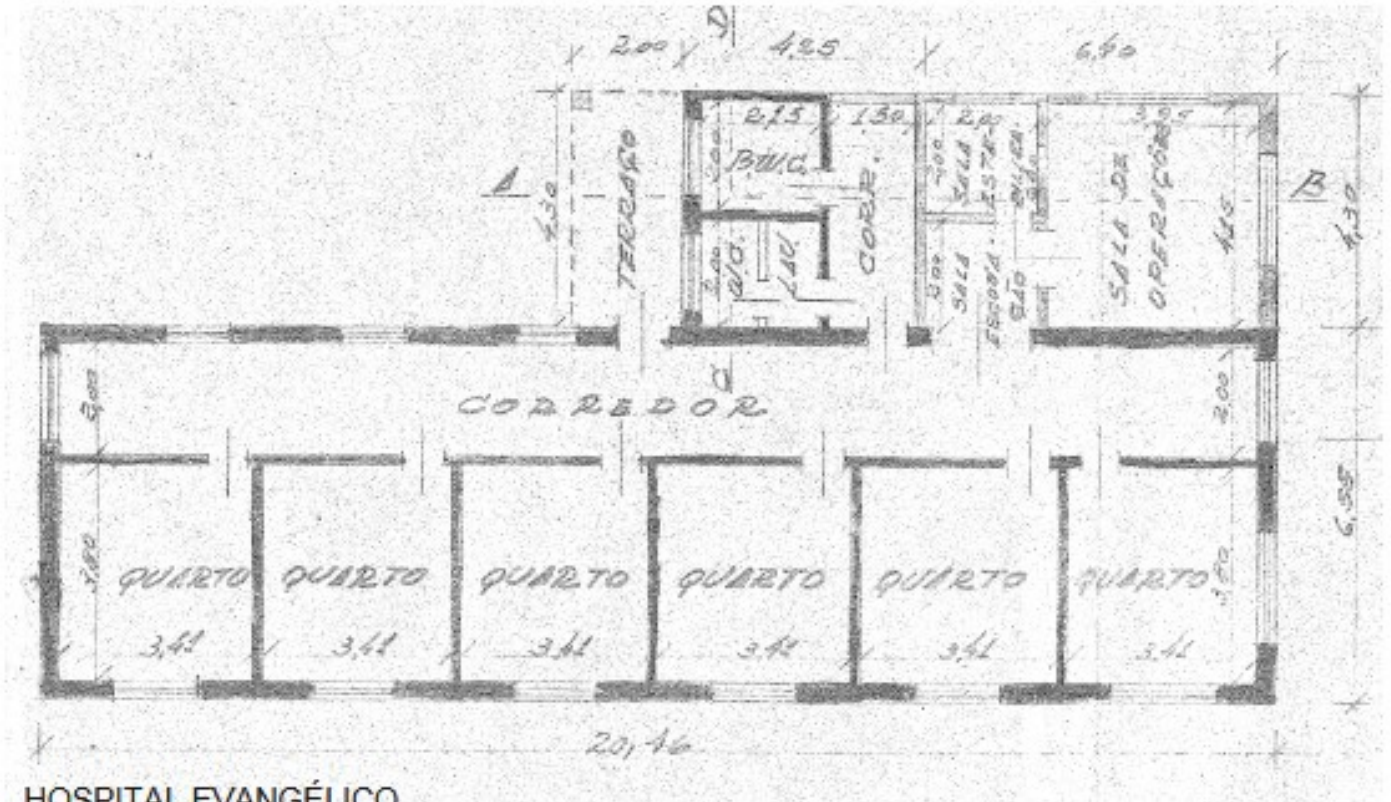

HOSPITAL EVANGÉLICO
PLANTA BAIXA
FONTE: COHAB

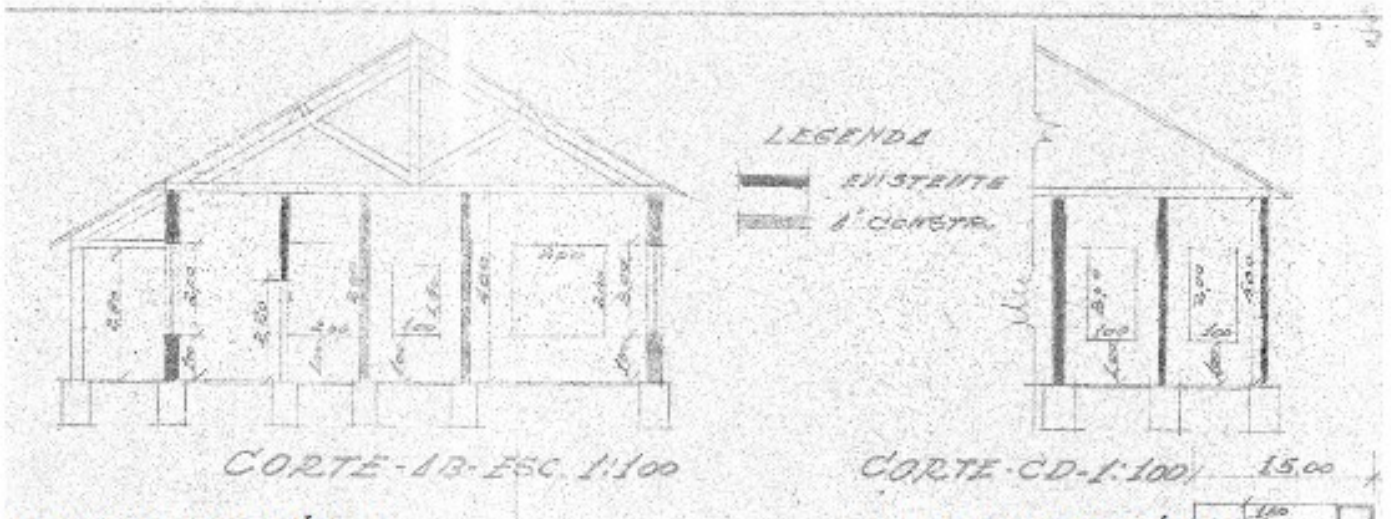

HOSPITAL EVANGÉLICO
CORTE A B
FONTE: COHAB

HOSPITAL EVANGÉLICO
CORTE C D
FONTE: COHAB

INVENTÁRIO ARQUITETÔNICO

Plano Diretor de Patrimônio Histórico-Cultural

E65

Neutro Import. Excep.

Plantas



Levantamento

Elisa Zanon, Denise Lezo e Rodrigo Kamimura

Data

2004/2005

Folha

06/10

INVENTÁRIO ARQUITETÔNICO

Plano Diretor de Patrimônio Histórico-Cultural

E65

Neutro Import. Excepc.

Planta de Cobertura

COMPANHIA DE HABITAÇÃO DE LONDRINA - COHAB
PLANTA DE COBERTURA
FONTE: COHAB
ESCALA: 1/100

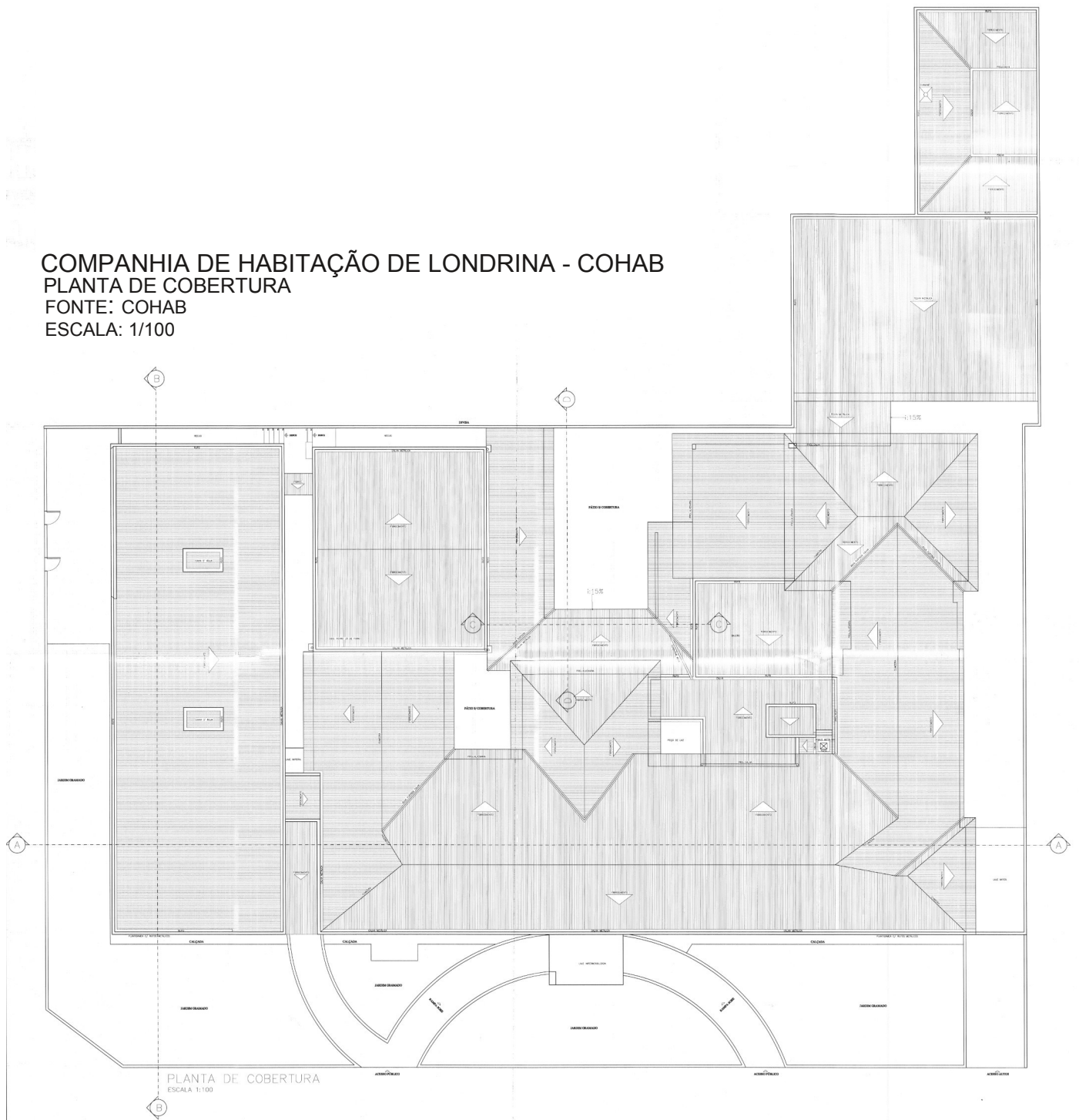

Levantamento
Ana Gabriela Theis

Data
2023

Folha
07/10

INVENTÁRIO ARQUITETÔNICO

Plano Diretor de Patrimônio Histórico-Cultural

E65

Neutro Import. Excepc.

Planta de Localização/Implantação

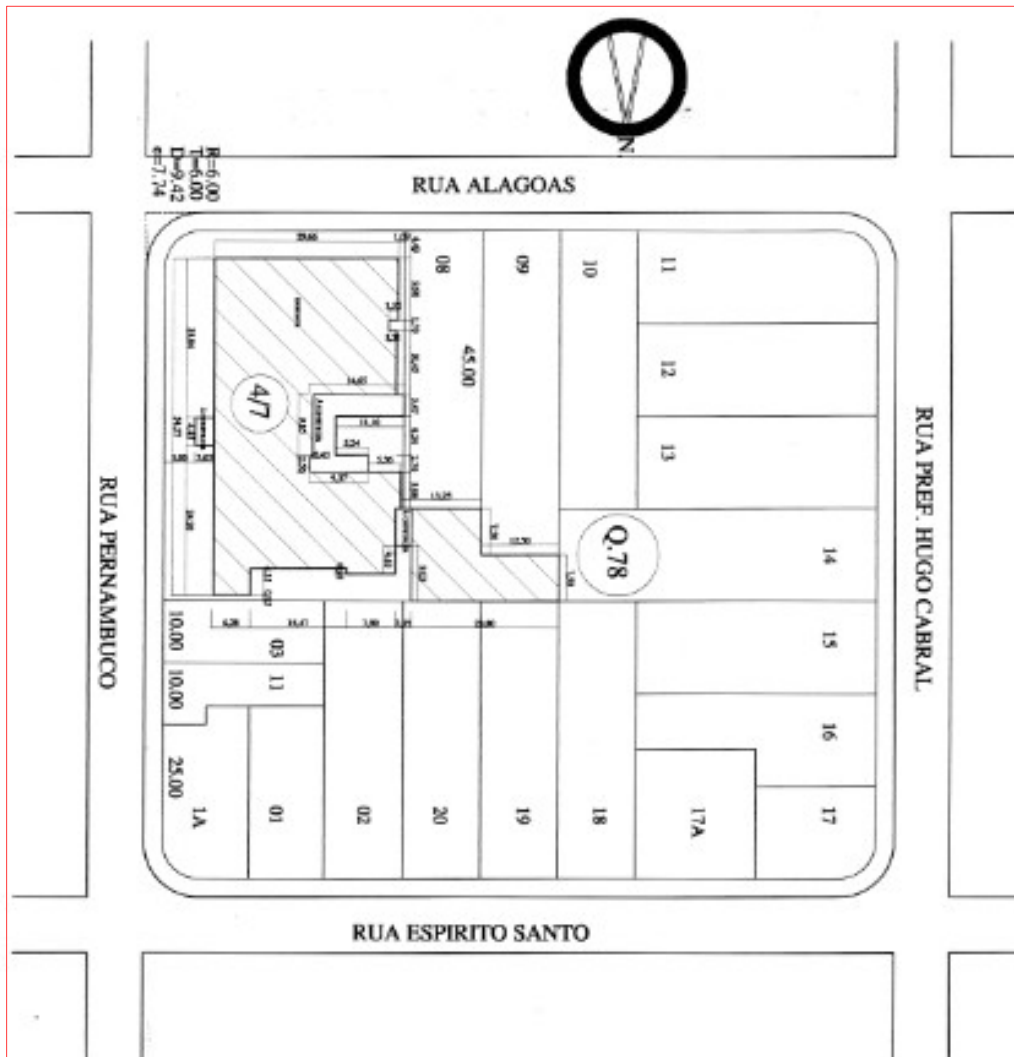

COMPANHIA DE HABITAÇÃO DE LONDRINA - COHAB
PLANTA DE LOCAÇÃO E SITUAÇÃO
FONTE: COHAB
ESCALA: 1/500

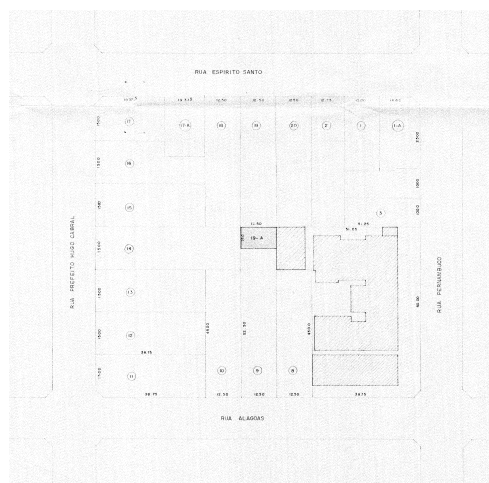

Levantamento
Ana Gabriela Theis

Data
2023

Folha
08/10

Cortes / Elevação

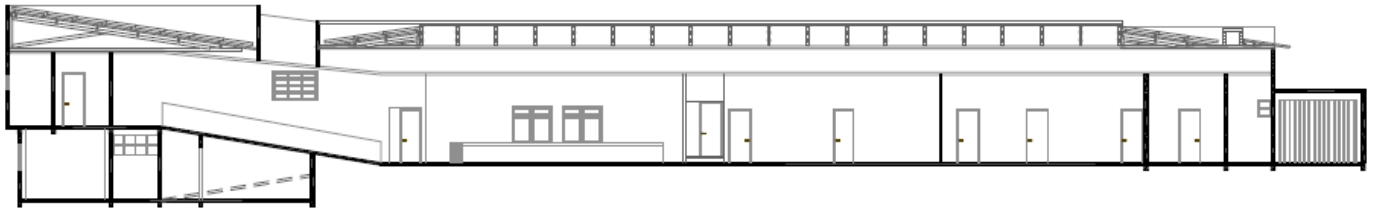

COMPANHIA DE HABITAÇÃO DE LONDRINA - COHAB

CORTE AA

FONTE: COHAB, 2003

ESCALA GRÁFICA

0m 1m 3m 5m

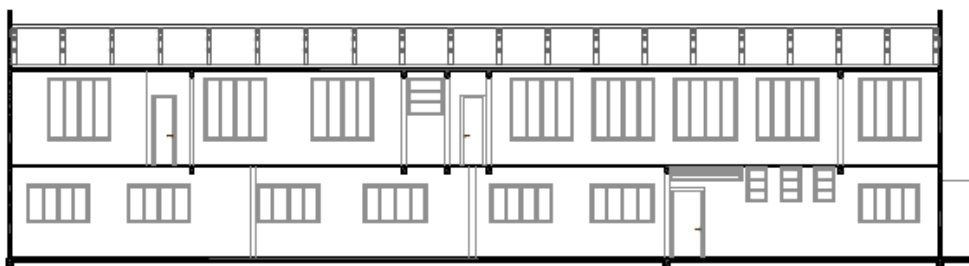

COMPANHIA DE HABITAÇÃO DE LONDRINA - COHAB

CORTE BB

FONTE: COHAB, 2003

ESCALA GRÁFICA

0m 1m 3m 5m

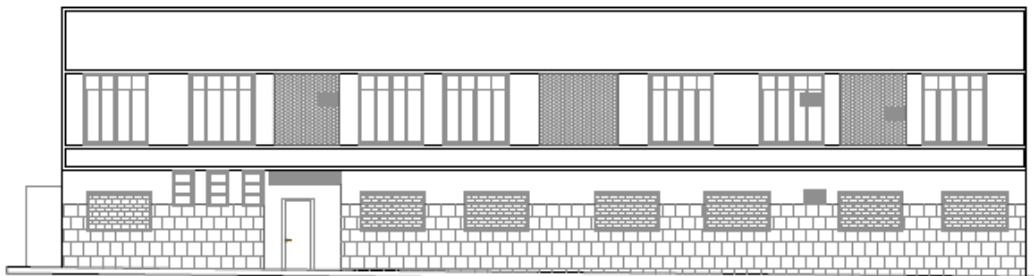

COMPANHIA DE HABITAÇÃO DE LONDRINA - COHAB

ELEVAÇÃO RUA ALAGOAS

FONTE: COHAB, 2003

ESCALA GRÁFICA

0m 1m 3m 5m

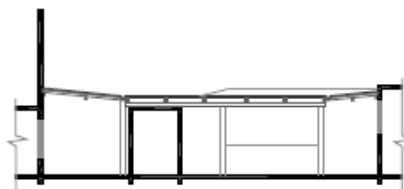

COMPANHIA DE HABITAÇÃO DE LONDRINA - COHAB

CORTE CC

FONTE: COHAB, 2003

ESCALA GRÁFICA

0m 1m 3m 5m

