

ANTIGA SERRARIA MORTARI



Fachada da esquina do antigo armazém.
Fonte: Trabalho Final de Graduação da Arquiteta Ilzângela Keila de Almeida, 2003.



Fachada da esquina atualmente.
Fonte: Diretoria de Patrimônio Histórico-Cultural, 2017.

IDENTIFICAÇÃO

Endereço	Quadra/Lote (s)	Bairro/Distrito
Av. Jacob Bartolomeu Minatti	Q-160 / L- 01 a 11	Centro
Morador: <input checked="" type="checkbox"/> Proprietário <input type="checkbox"/> Inquilino	Tel. Contato	Data de Construção
1º - Amadeu Mortari		Entre 1936-1962
2º - Vários		

CARACTERIZAÇÃO

Uso Atual / Uso Inicial	Alterações	<input checked="" type="checkbox"/> Regular	<input type="checkbox"/> Significativa
Comércio e Cultural / Armazenagem para estocagem de produtos agrícolas e serraria	<input type="checkbox"/> Inalterada		
Estado de Conservação	<input checked="" type="checkbox"/> Cobertura	<input checked="" type="checkbox"/> Vedos	<input checked="" type="checkbox"/> Detalhes
<input checked="" type="checkbox"/> bom <input type="checkbox"/> regular <input type="checkbox"/> ruim	<input checked="" type="checkbox"/> Estrutura	<input checked="" type="checkbox"/> Fundação	<input checked="" type="checkbox"/> Aspecto Geral

SIGNIFICÂNCIA

Quadra onde foi construída a 1ª indústria londrinense: a antiga Serraria Mortari. Os grandes barracões, junto com a antiga Cerâmica implantada na quadra ao lado (já demolida), formava as indústrias Mortari.

DESCRIÇÃO

Conjunto de inúmeros barracões construídos em alvenaria de tijolos. Implantação apresentando alguns vazios internos, sendo como acesso ao interior da quadra, e fachadas avançando até o alinhamento predial. Estrutura da cobertura em tesoura de madeira aparente, e cobertura em quatro águas de telha cerâmica. Da antiga Serraria Mortari (1ª edificação do conjunto), voltada para a Rua Acre, que foi construída originalmente em madeira, recebendo em 1948 uma frente de alvenaria de tijolos, restam apenas a chaminé de tijolo cerâmico maciço, com base 3x3m, e o portal de acesso lateral, constituindo-se importantes fragmentos urbanos. Em 2002, sua ambiência foi parcialmente alterada devido à demolição da Cerâmica.

Levantamento/Atualização	Data	Folha
Keila Rex	Ago/2003	01/06
Amanda Brustz	2017	
Ana Gabriela Theis	2023	

Fotos



Foto da antiga Cerâmica Mortari - década de 50
Fonte: Acervo Museu Histórico



Fachada da esquina atualmente (Rua Acre).
Fonte: Diretoria de Patrimônio Histórico-Cultural, 2017.

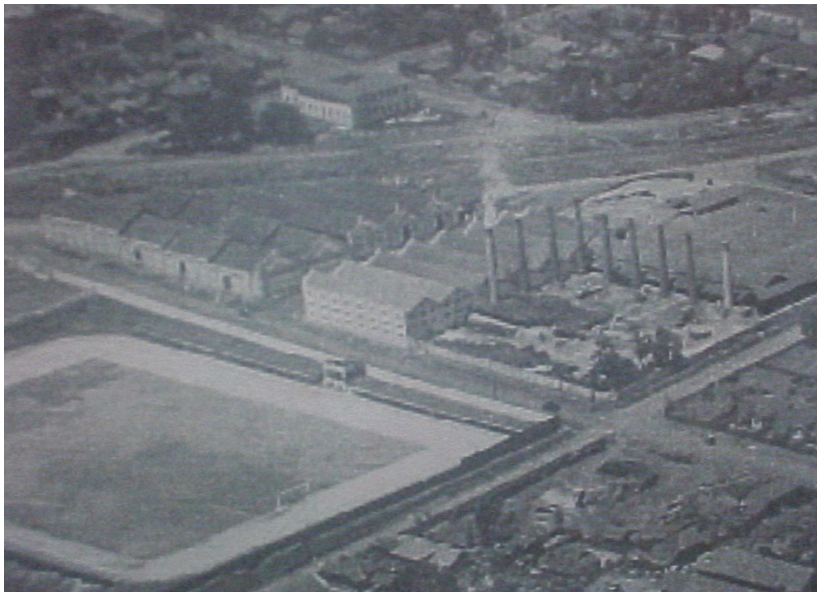

Chaminé da Serraria Mortari
Fonte: Temlondrina Serraria Mortari



Chaminé da Serraria Mortari 01/2024



Portais Cerâmica Mortari 01/2024



Portais Cerâmica Mortari 01/2024

Levantamento/Atualização
Keila Rex
Amanda Brustz
Sidney Bertho / Ana Gabriela Theis

Data
Ago/2003
2017
jan/2024

Folha
02/06

Elevações

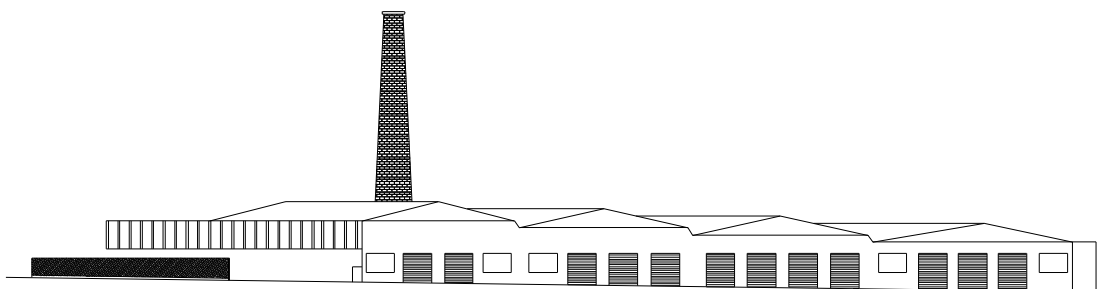

Fachada atual - Av. Leste - Oeste

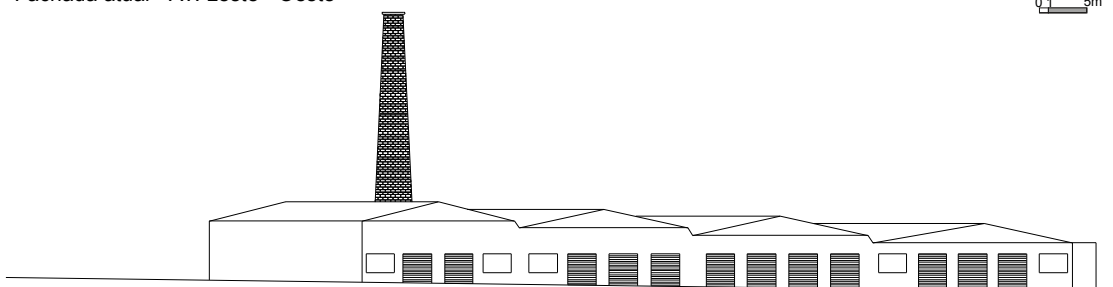

Fachada déc.60 - Av. Leste - Oeste

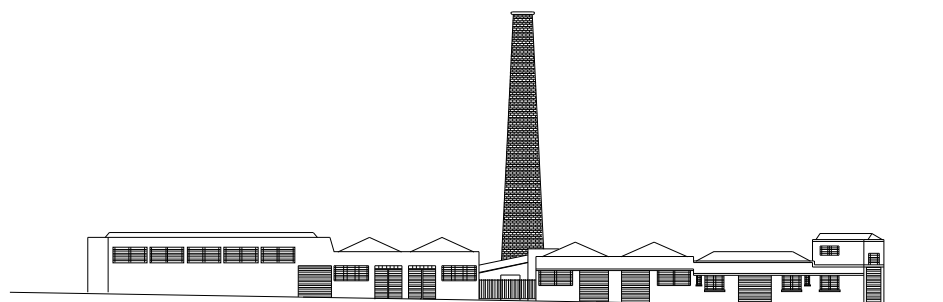

Fachada atual - R. Rio Grande do Sul

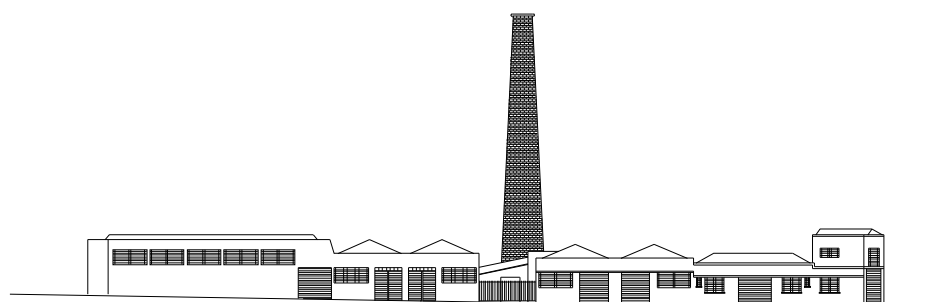

Fachada déc.60 - R. Rio Grande do Sul

IDENTIFICAÇÃO COMPLEMENTAR

Projetista/Construtor	Área do Lote	Área Construída	Data Aprovação/Habite-se
Construtora Brasília Eng. Milton Gavetti		4.215,67 m ²	

Levantamento
Keila Rex

Data
Ago/2003

Folha
03/06

INVENTÁRIO ARQUITETÔNICO

Plano Diretor de Patrimônio Histórico-Cultural

E82

Neutro Import. Excep.

Elevações

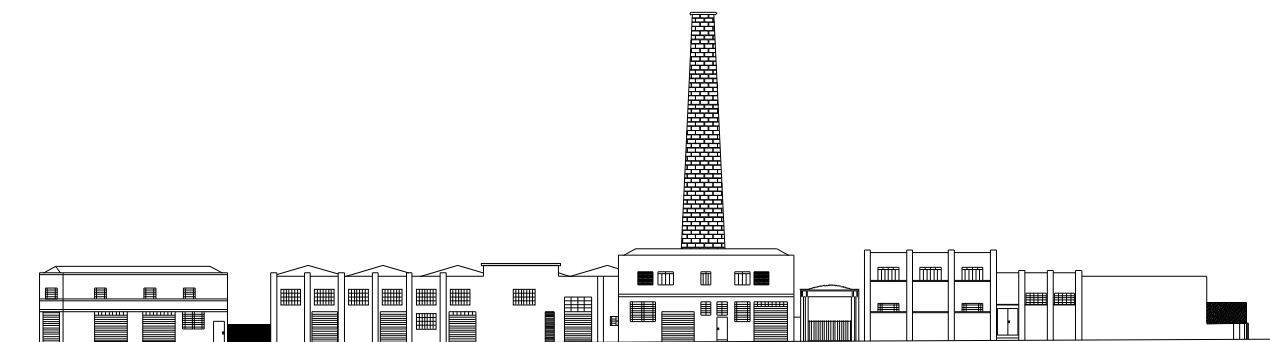

Fachada atual - Rua Acre

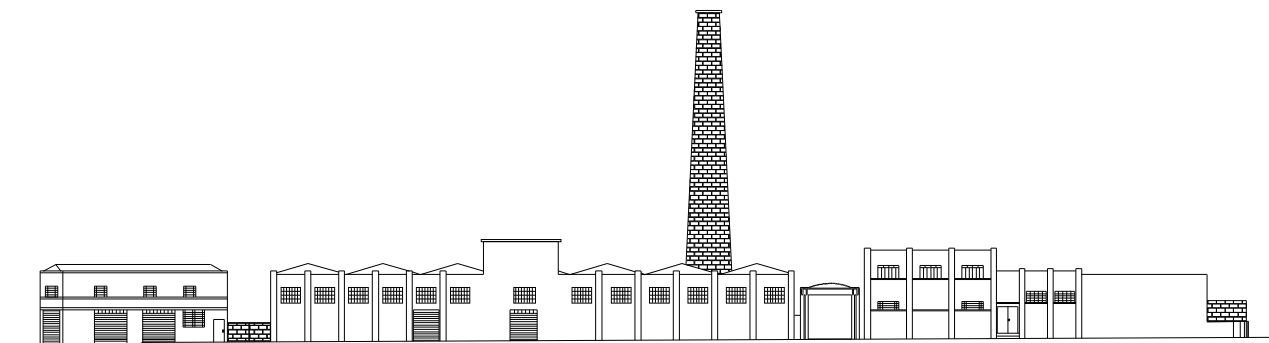

Fachada déc.60 - Rua Acre

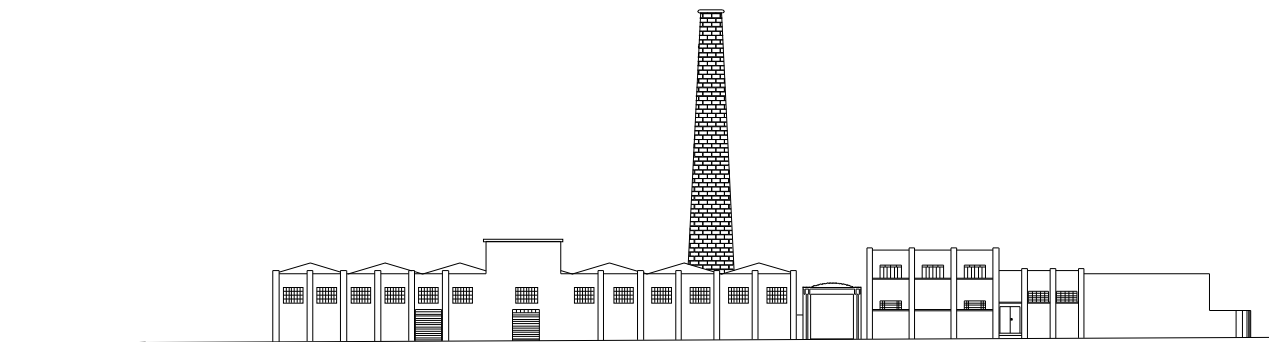

Fachada déc.50 - Rua Acre

IDENTIFICAÇÃO COMPLEMENTAR

Projetista/Construtor	Área do Lote	Área Construída	Data Aprovação/Habite-se
Construtora Brasília Eng. Milton Gavetti		4.215,67 m ²	

Levantamento Keila Rex	Data Ago/2003	Folha 04/06
---------------------------	------------------	----------------

Elevações

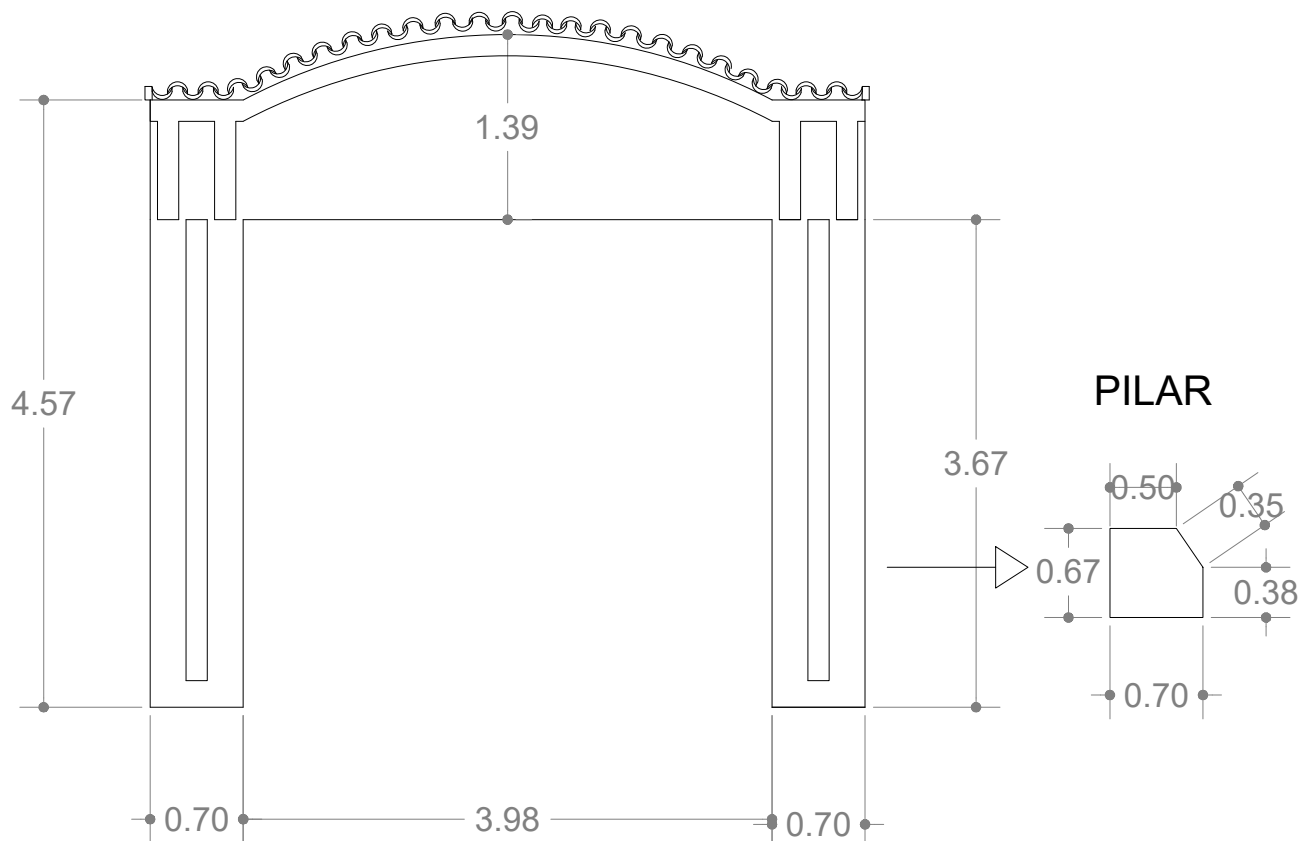

Portal da Serraria Mortari
Cotado

INVENTÁRIO ARQUITETÔNICO

Plano Diretor de Patrimônio Histórico-Cultural

E82

Neutro Import. Excepc.

INSERÇÃO URBANA

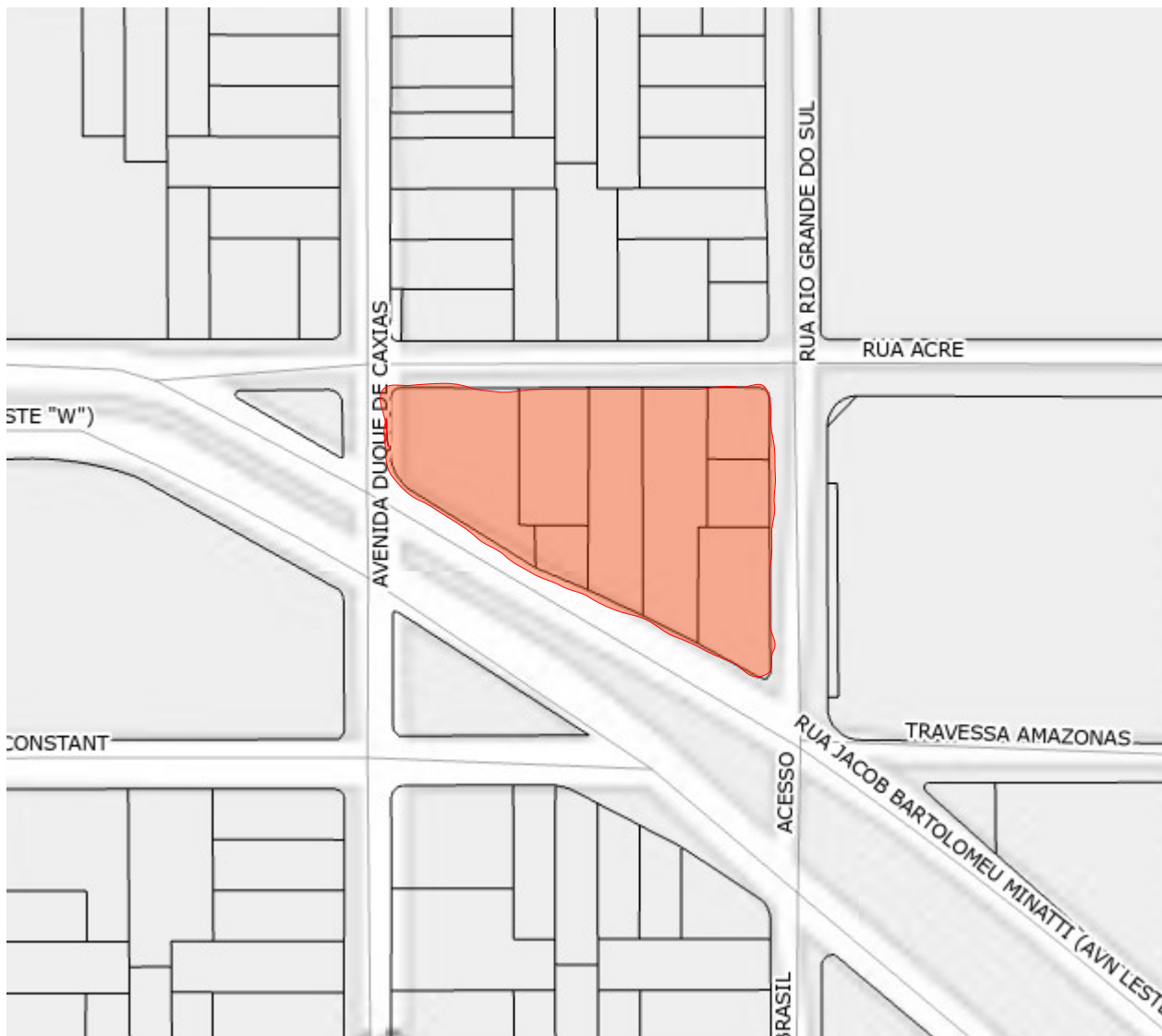

Fonte: SIGLON – Sistema de Informações Geográficas de Londrina



Levantamento/ Atualização
Keila Rex
Ana Gabriela Theis

Data
Ago/2003
Fev/2024

Folha
06/06