

ANTIGO BARRACÃO DE DEPÓSITO DO CONJUNTO SERRARIA E CERÂMICA MORTARI ATUAL E.M.T. - ESCOLA MUNICIPAL DE TEATRO



Conjunto Mortari.

Fonte: Secretaria de Planejamento, década de 1970.



Fachada da edificação

Fonte: Diretoria de Patrimônio Histórico-Cultural, 2018.



Fachada atual, 01/2024

Fonte: Sidney Bertho

IDENTIFICAÇÃO

Endereço
Rua Acre, 315

Quadra/Lote (s)
Q-160

Bairro/Distrito
Centro

Morador: Proprietário Inquilino

Escola Municipal de Teatro

Tel. Contato
3324-4283

Data de Construção
Entre as décadas 1930 e 1960

CARACTERIZAÇÃO

Uso Atual / Uso Inicial

Loja de acessórios para caminhões / Barracão de depósito

Alterações

Inalterada

Regular

Significativa

Estado de Conservação

A bom B regular C ruim

A Cobertura

B Estrutura

A Vedos

B Fundação

A Detalhes

A Aspecto Geral

SIGNIFICÂNCIA

Barracão em alvenaria construído provavelmente entre as décadas de 1930 a 1960, no mesmo período que o conjunto da Serraria e Cerâmica da Família Mortari.

Fazer parte do conjunto industrial nas primeiras décadas da cidade.

Ser testemunho da passagem do tempo.

DESCRIÇÃO

O barracão é um dos remanescentes do Conjunto de construções da família Mortari, construído nas décadas de 1930 a 1950. Trata-se de uma construção de grandes vãos e paredes sólidas, provavelmente alvenaria de tijolos maciços, e cobertura em estrutura de madeira (tesouras) e telha cerâmica.

Levantamento
Elisa Zanon, Denise Lezo e Rodrigo Kamimura
Diretoria de Patrimônio Histórico-Cultural
Ana Gabriela Theis

Data
2006
2018
2023/2024

Folha
01/03

INVENTÁRIO ARQUITETÔNICO

Plano Diretor de Patrimônio Histórico-Cultural

E111

Neutro Import. Excep.

Planta / Elevações

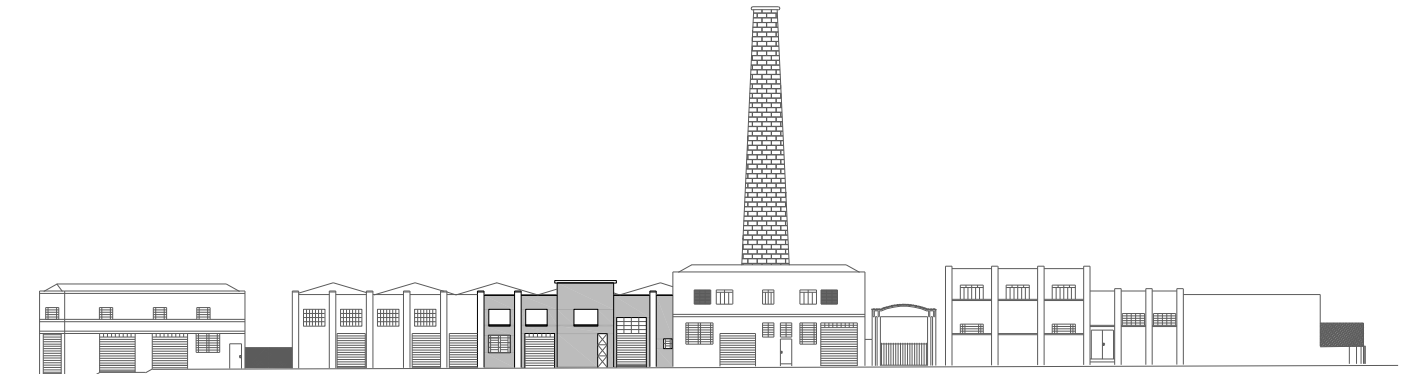

ESCOLA MUNICIPAL DE TEATRO

FACHADA QUADRA

FONTE: REX 2004

ESCALA GRÁFICA

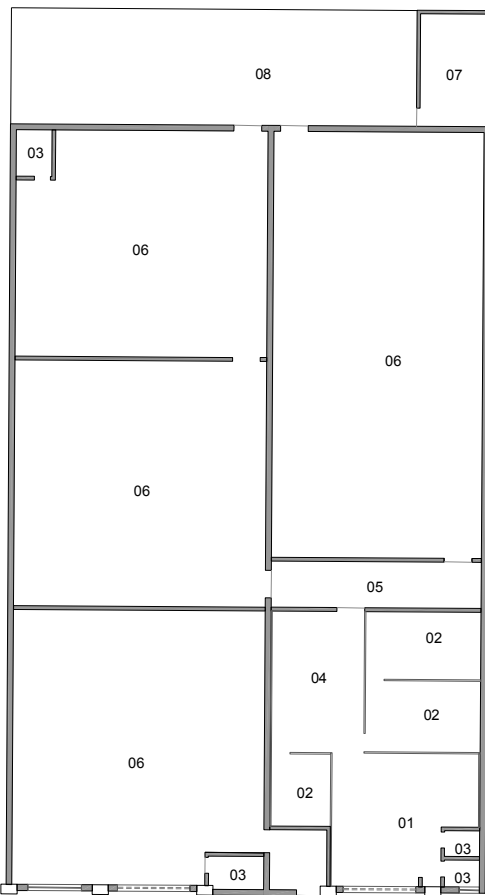
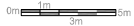

ESCOLA MUNICIPAL DE TEATRO

PLANTA ESQUEMÁTICA

FONTE: PESQUISADORES, SOBRE BASE REX (2004)

ESCALA GRÁFICA

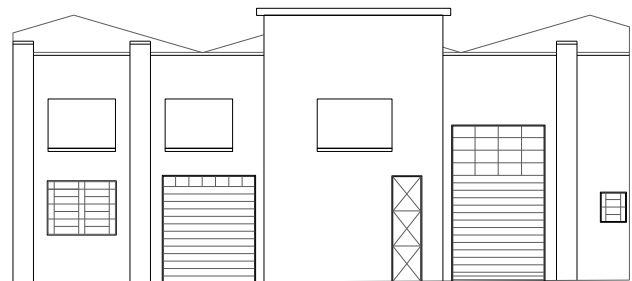
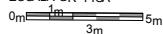

ESCOLA MUNICIPAL DE TEATRO

FACHADA ESQUEMÁTICA

ESCALA GRÁFICA

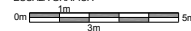

LEGENDA

- 01 ACESSO ESCOLA
- 02 ESCRITÓRIO/ ADMINISTRAÇÃO
- 02 ESCRITÓRIO/ ADMINISTRAÇÃO
- 03 INSTALAÇÃO SANITÁRIA
- 04 ESPERA
- 05 CORREDOR
- 06 SALA DE ENSAIO/ESPETÁCULO
- 07 SALA DE APOIO/ DEPÓSITO
- 08 ACESSO PÁTIO

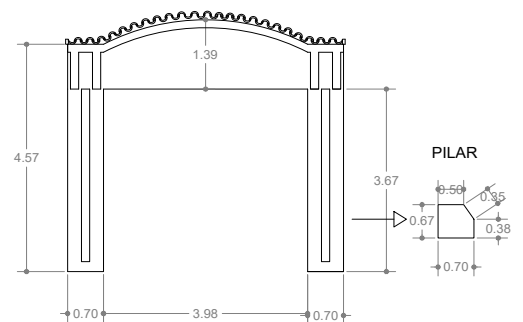

PORTAL DA SERRARIA MORTARI

IDENTIFICAÇÃO COMPLEMENTAR

Projetista/Construtor
Não consta

Área do Lote
6558,10 m²

Área Construída
Não consta

Data Aprovação/Habite-se
Não consta

Levantamento
Elisa Zanon, Denise Lezo e Rodrigo Kamimura
Ana Gabriela Theis

Data
2006
2024

Folha
02/03

Secretaria da Cultura de Londrina

Programa Municipal de Incentivo à Cultura

INVENTÁRIO ARQUITETÔNICO

Plano Diretor de Patrimônio Histórico-Cultural

E111

Neutro Import. Excep.

INSERÇÃO URBANA

Fonte: SIGLON – Sistema de Informação Geográfica de Londrina, 2019

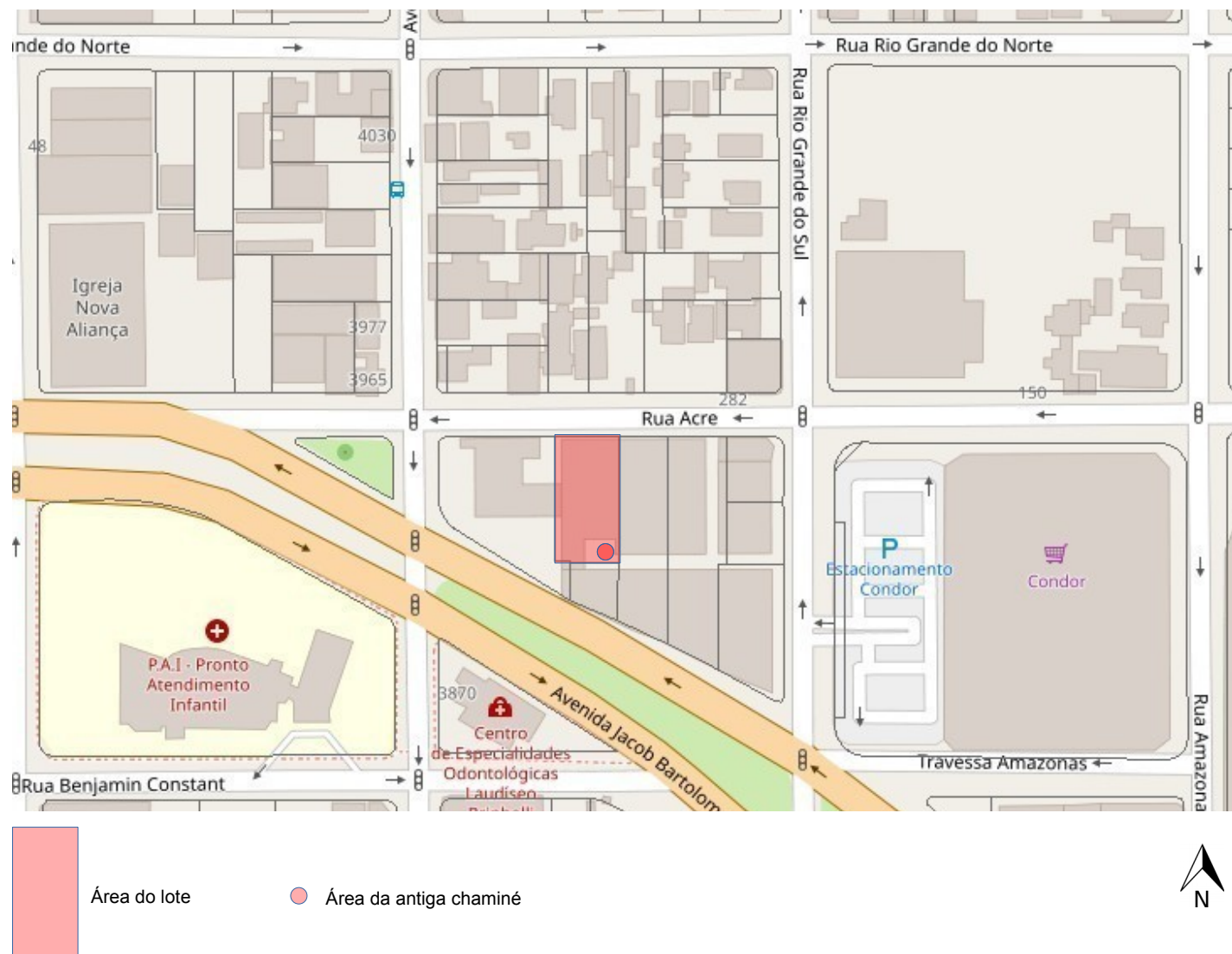

FONTES DE PESQUISA

IPPUL - Instituto de Pesquisa e Planejamento Urbano de Londrina.

Cadastro Imobiliário da Prefeitura Municipal de Londrina.

LESSA, Iara Rossini. MONTEFELTRO, Joice (orgs). FUNCART Arte sem firula cultura sem frescura. EdueL, Londrina, 2003.

REX, Ilzângela Keila de Almeida. Sobrevida dos grandes barracões da década de 30-60 em Londrina-PR. Trabalho de Graduação Interdisciplinar do Curso de Arquitetura e Urbanismo da Universidade Estadual de Londrina. Londrina, 2003.

Levantamento

Elisa Zanon, Denise Lezo e Rodrigo Kamimura
Diretoria de Patrimônio Histórico-Cultural
Danielle C., Gabriel B., Isabela G., Thais S.
Ana Gabriela Theis

Data

2006
2018
2019
2024

Folha
03/03