

# INVENTÁRIO ARQUITETÔNICO

Plano Diretor de Patrimônio Histórico-Cultural

E327

Neutro Import. Excepc

## VENDA DOS PRETO



Fonte: Dir. De Patrimônio Histórico- Cultural

### IDENTIFICAÇÃO

Endereço	Quadra/ Lote(s)	Bairro/ Distrito
Rodovia Mabio Gonçalves Palhano	Gleba Três Bocas	Distrito Espírito Santo
Morador: <input checked="" type="checkbox"/> Proprietário <input type="checkbox"/> Inquilino	Tel. contato	Data de Construção
		Década de 50

### CARACTERIZAÇÃO

Uso Atual / Uso Inical:	Alterações
Residência/Bar	<input type="checkbox"/> Inalterada <input checked="" type="checkbox"/> Regular <input type="checkbox"/> Significativa
Estado de Conservação:	<input type="checkbox"/> Cobertura <input type="checkbox"/> Vedos <input type="checkbox"/> Detalhes
<input type="checkbox"/> A bom <input type="checkbox"/> B regular <input type="checkbox"/> C ruim	<input type="checkbox"/> B Estrutura <input type="checkbox"/> A Fundação <input type="checkbox"/> B Aspecto geral

### SIGNIFICÂNCIA

A venda dos Preto, local reconhecido informalmente como patrimônio da cidade, funciona há mais de 70 anos sob direção da mesma família. É uma parada muito recorrente de ciclistas, turistas e londrinenses apaixonados pela linguiça acebolada, e por um ambiente rústico e aconchegante.

### DESCRIÇÃO

A construção rústica é feita em madeira, assim como a maioria de seus móveis, o antigo balcão principal do estabelecimento é feito em peroba, e o local também conta com prateleiras em madeira, onde são expostas as bebidas destiladas.

Levantamento  
Ana gabriela Theis / Sidney Bertho

Data  
2024

Folha  
01/04

# INVENTÁRIO ARQUITETÔNICO

Plano Diretor de Patrimônio Histórico-Cultural

E327		
Neutro	Import.	Excepc

## FOTOS

Fonte: Ana Gabriela Theis e Marcos Parisotto



Parte interna da Venda dos Preto, 2024  
Fonte: Ana Gabriela Theis



Parte externa da Venda dos Preto, 2024  
Fonte: Ana Gabriela Theis



Parte interna da Venda dos Preto, 2024  
Fonte: Ana Gabriela Theis

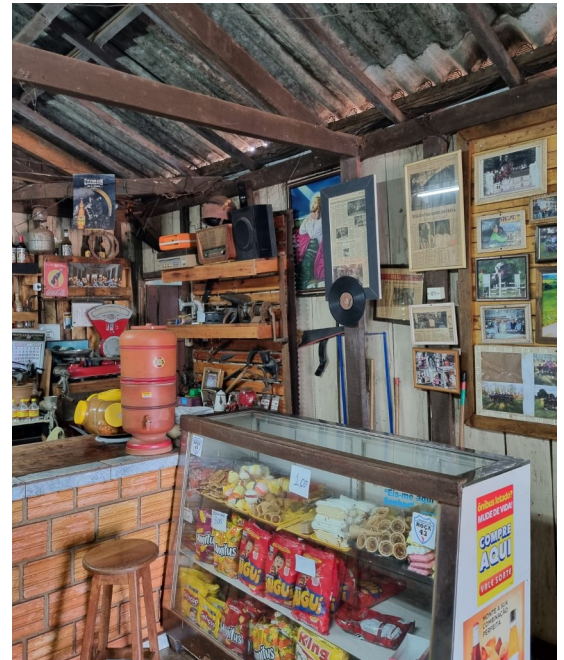

Parte interna da Venda dos Preto, 2024  
Fonte: Ana Gabriela Theis

Levantamento  
Ana Gabriela Theis

Data  
2024

Folha  
02/04

# INVENTÁRIO ARQUITETÔNICO

Plano Diretor de Patrimônio Histórico-Cultural

E327		
Neutro	Import.	Excepc

INSERÇÃO URBANA

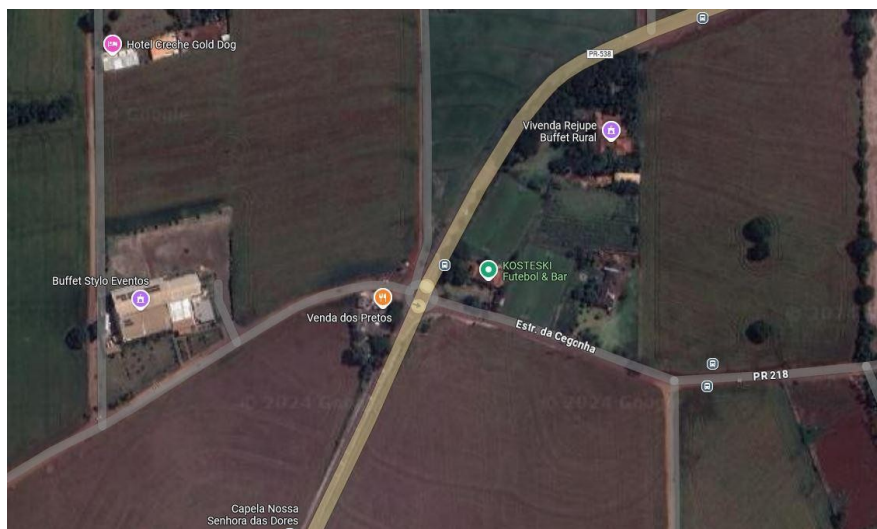

Venda dos Preto



04/07/2024, 09:59:46

Arruamento

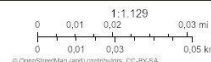

Wing-App/Builder for ArcGIS  
Map data © OpenStreetMap contributors, CC-BY-SA

<https://geo.londrina.pr.gov.br/porta1/apps/webappviewer/index.html?id=adbf7b3db8df4f1691707e2754e28e40#>

## IDENTIFICAÇÃO COMPLEMENTAR

Projetista/ Construtor

Área do Lote

Área Construída

Data Aprovação/ Habite-se  
Decada de 50

Levantamento  
Sidney Bertho

Data  
2024

Folha  
03/04

Diretoria de Patrimônio Histórico-Cultural

Secretaria da Cultura de Londrina

# INVENTÁRIO ARQUITETÔNICO

Plano Diretor de Patrimônio Histórico-Cultural

INSERÇÃO URBANA

E327		
Neutro	Import.	Excepc



04/07/2024, 10:00:54

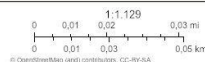

© OpenStreetMap (and) contributors, CC-BY-SA

Web AppBuilder for ArcGIS  
Map data © OpenStreetMap contributors, CC-BY-SA

## Legenda

 Venda dos Preto

## FONTES DE PESQUISA

Instituto de Pesquisa e Planejamento Urbano de Londrina (IPPUL)

Levantamento  
Ana gabriela Theis / Sidney Bertho

Data  
2024

Folha  
04/04