

VIAÇÃO GARCIA



Imagem de Alguns Ônibus da Frota, Foco em Catita e Pavão. Respectivamente os Dois Primeiros Modelos da Frota
Fonte: <https://www.viacaogarcia.com.br/historia-da-frota.html>

Sede/Garagem Viação Garcia
Fonte: Google Maps, 2024 <https://maps.app.goo.gl/3GFuueoywrrpxsuj8>

IDENTIFICAÇÃO

Endereço Av. Celso Garcia Cid, 1100	Quadra/Lote(s) Q. 137 / L.1-4/1	Bairro/Distrito Centro
Morador: <input checked="" type="checkbox"/> Proprietário <input type="checkbox"/> Inquilino <input type="checkbox"/> Ambos BUS ADMINISTRACAO E PARTICIPACAO LTDA	Tel. Contato (43) 3373-0023	Data de Construção

CARACTERIZAÇÃO

Uso Atual / Uso Inicial Comércio/Serviço	Alterações <input checked="" type="checkbox"/> Inalterada <input type="checkbox"/> Regular <input type="checkbox"/> Significativa
Estado de Conservação <input checked="" type="checkbox"/> bom <input type="checkbox"/> regular <input type="checkbox"/> ruim	<input type="checkbox"/> Cobertura <input type="checkbox"/> Vedos <input type="checkbox"/> Detalhes <input type="checkbox"/> Estrutura <input type="checkbox"/> Fundação <input checked="" type="checkbox"/> Aspecto Geral

SIGNIFICÂNCIA

A Viação Garcia nasceu em 1934, simultaneamente ao município de Londrina, em um tempo em que as cidades surgiam em torno das paradas de ônibus, o que destaca ainda mais a importância do local para a cidade. Atualmente tem uma média de 21 milhões de passageiros transportados ao ano e atuação em cinco estados brasileiros.

DESCRIÇÃO

Uma das Sedes principais da viação Garcia, localizada em Londrina, o local conta principalmente com estacionamentos para os ônibus, e construção simples, principalmente barracões com telhas metálicas que servem ao seu propósito, em sua maioria sendo para gestão da empresa e dos veículos. Atravessando a Avenida Celso Garcia cid, logo em frente ao complexo citado, se encontrava o local de recreação da empresa, com uma grande quadra poliesportiva, que está atualmente desativado.

Levantamento Ana Gabriela Theis	Data 12/2024	Folha 01/05
------------------------------------	-----------------	----------------

INVENTÁRIO ARQUITETÔNICO

Plano Diretor de Patrimônio Histórico-Cultural

E338

Neutro Import. Excepc.

PLANTA BAIXA

Fonte: Cadastro Imobiliário PML, 2025

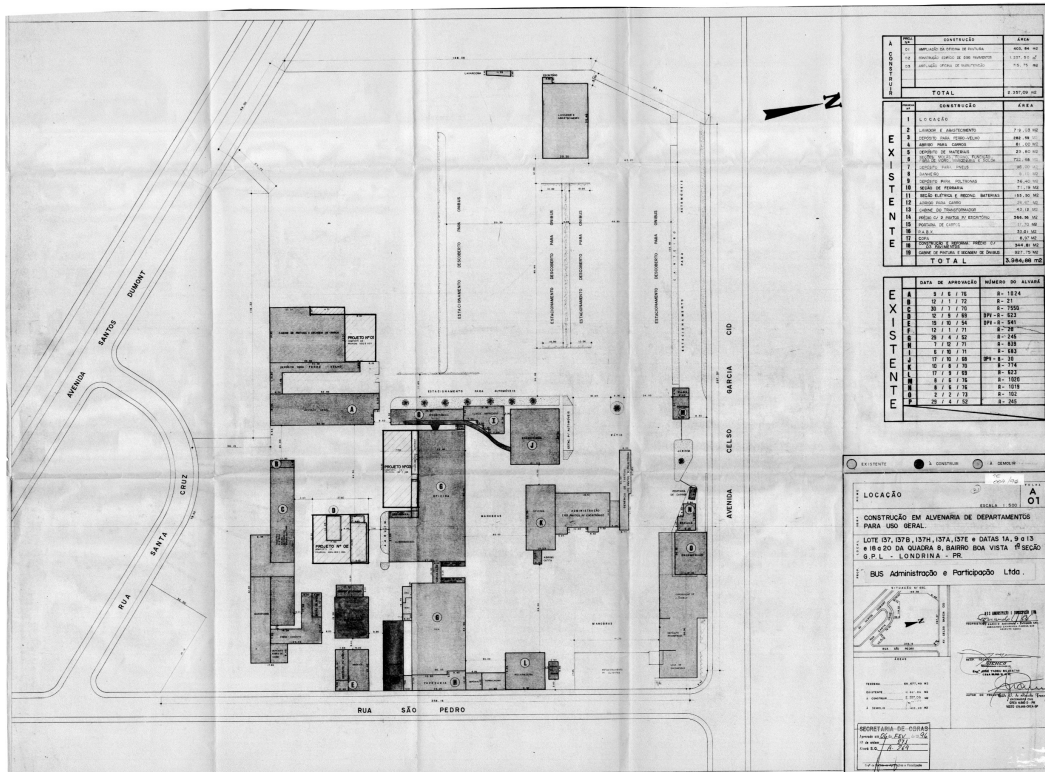

Planta de Locação – Atualizada, 1996

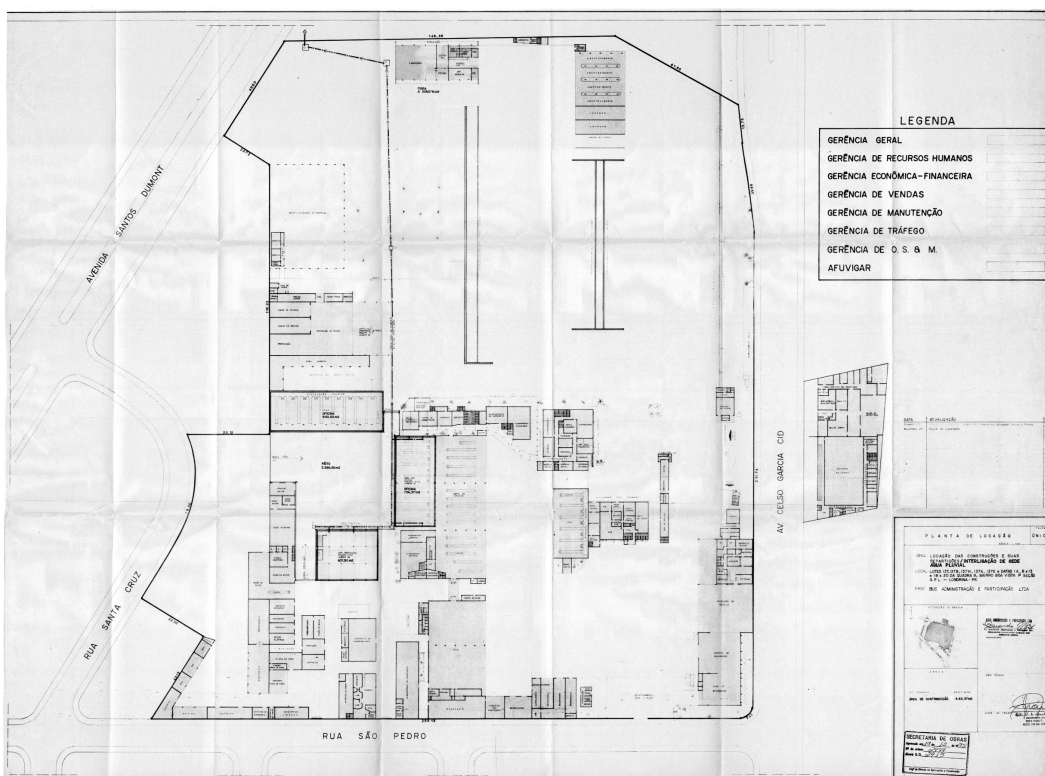

Planta Baixa –Atualizada, 1995

INVENTÁRIO ARQUITETÔNICO

Plano Diretor de Patrimônio Histórico-Cultural

E338

Neuro Import. Excepc.

PLANTA BAIXA/ CORTES

Fonte: Cadastro Imobiliário PML, 2025

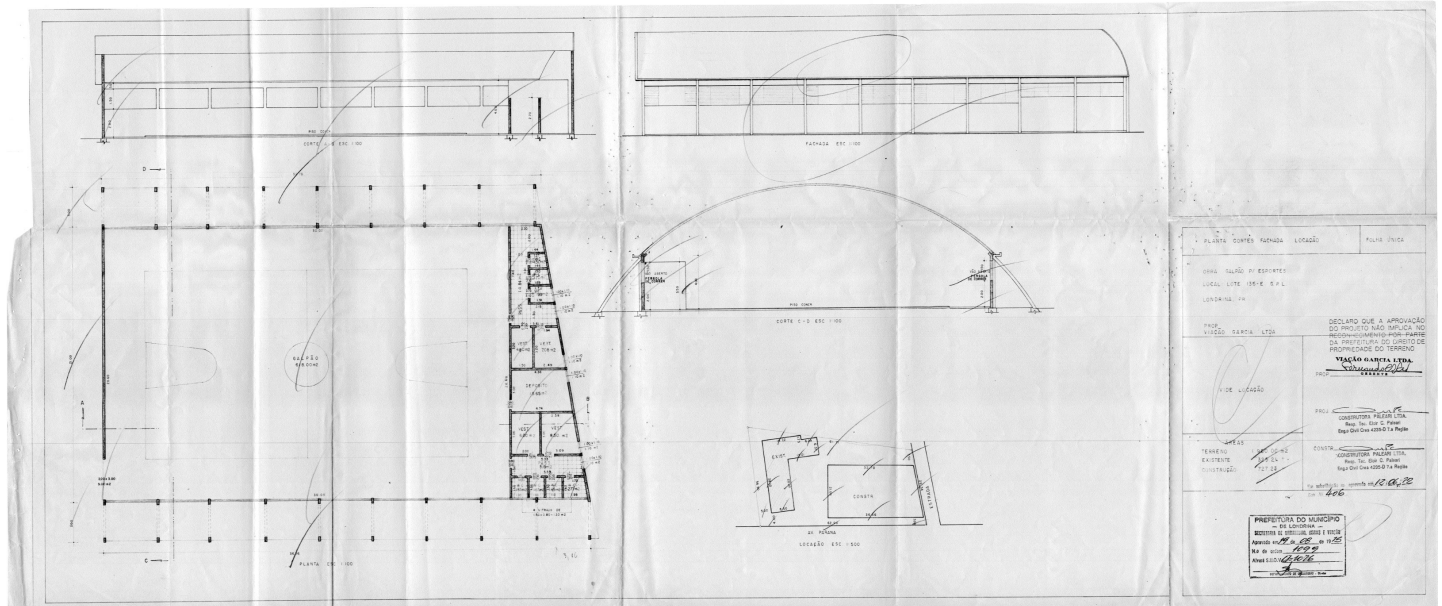

Planta de Corte – Área de Recreação dos Funcionários, 1979

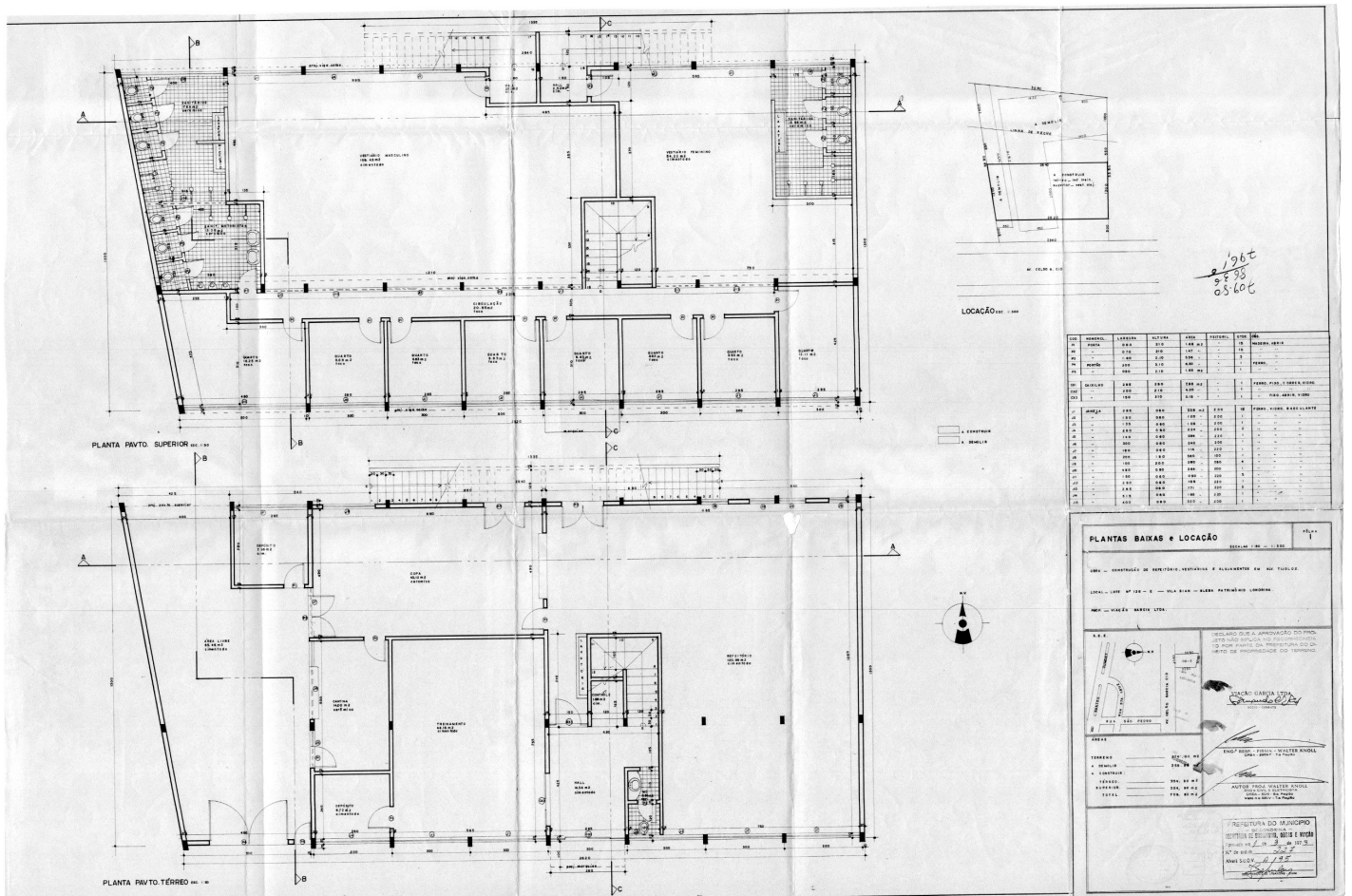

Planta Baixa – Área de Recreação dos Funcionários, 1979

Levantamento
Ana Gabriela Theis

Data
12/2024

Folha
03/05

INVENTÁRIO ARQUITETÔNICO

Plano Diretor de Patrimônio Histórico-Cultural

E338

Neutro Import. Excepc.

CORTES/ELEVAÇÕES

Fonte: Cadastro Imobiliário PML, 2025

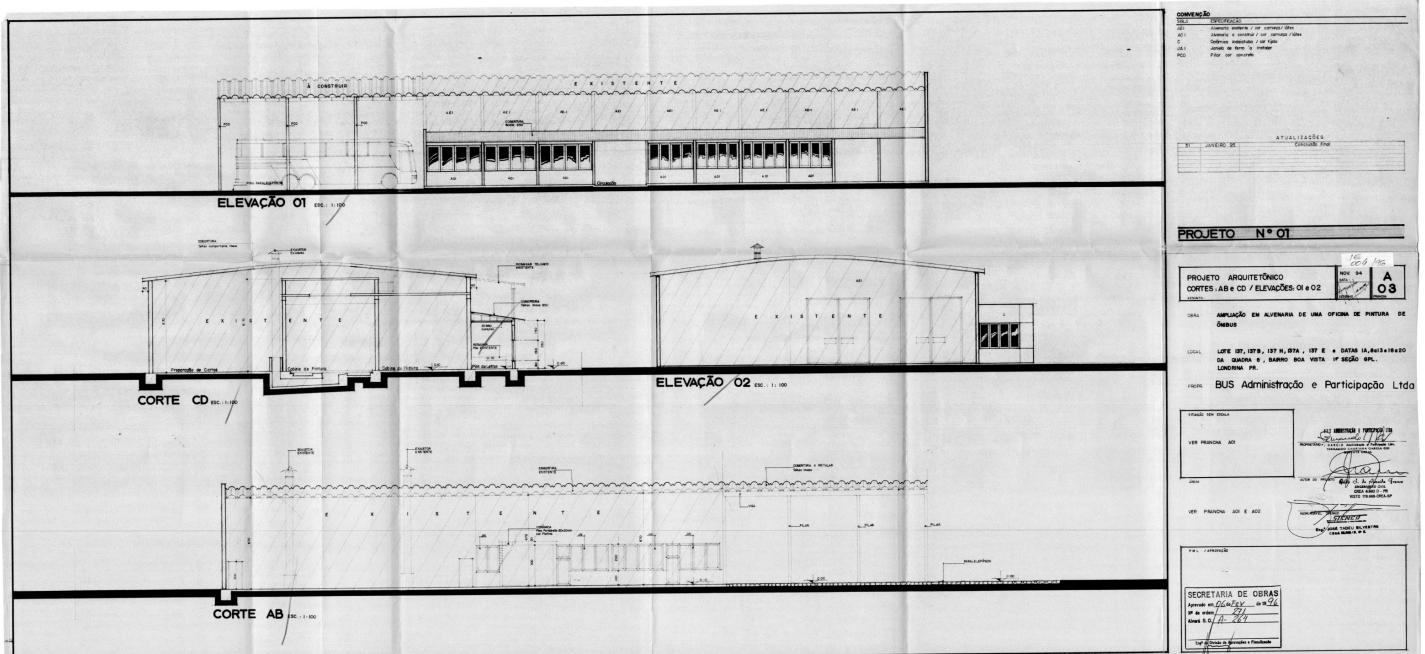

Planta de Corte – Oficina de Pintura de Ônibus, Atualizada 1996

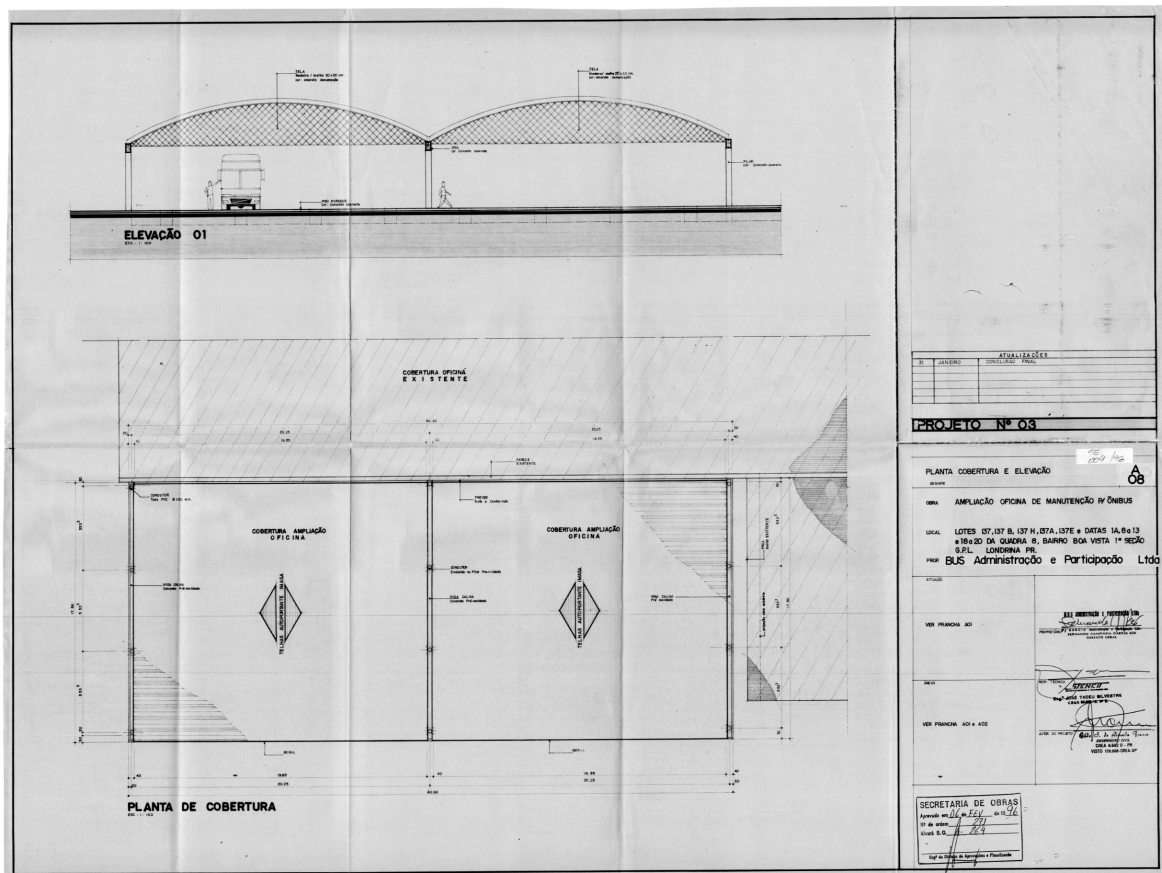

Planta de Elevação / cobertura – Área de Manutenção de Ônibus, Atualizada, 1996

Levantamento
Ana Gabriela Theis

Data
12/2024

Folha
04/05

INVENTÁRIO ARQUITETÔNICO

Plano Diretor de Patrimônio Histórico-Cultural

E338

Neutro Import. Excepc.

INSERÇÃO URBANA

Fonte: SIGLON – Sistema de Informação Geográfica de Londrina).

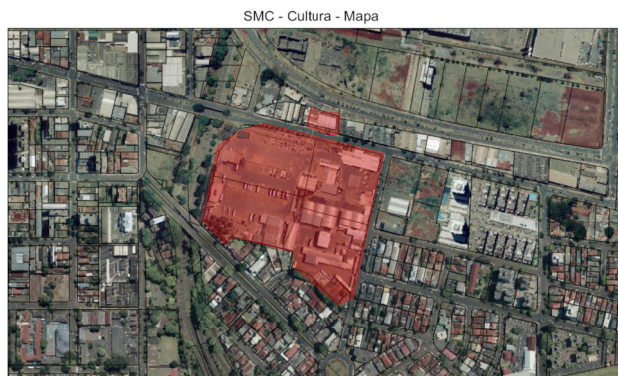

Ortofoto Infraero 2019-2020. Fonte: Siglon

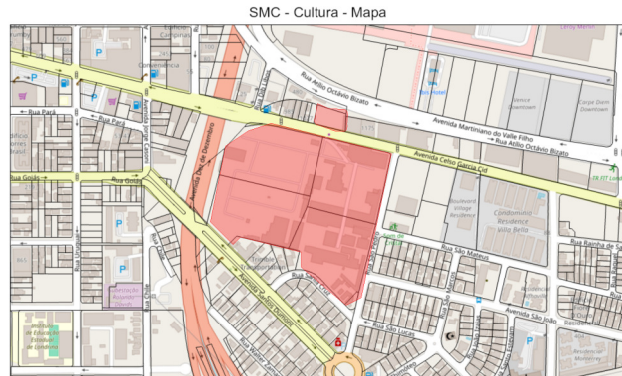

Lotes. Fonte: Siglon

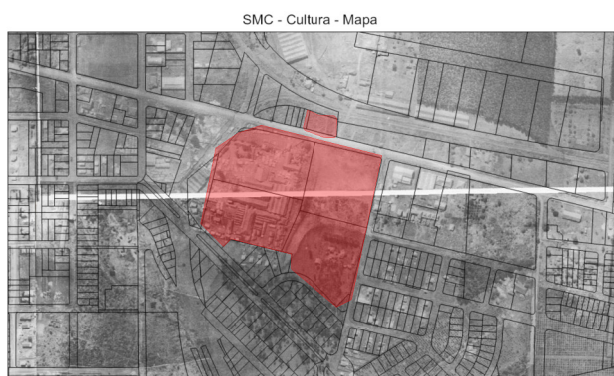

Aerofoto de 1949. Fonte: Siglon



Ortofoto 2021. Fonte: Siglon

IDENTIFICAÇÃO COMPLEMENTAR

Projetista/Construtor	Área do Lote	Área Construída	Data Aprovação/Habite-se
	39.338,74m ²		

FONTES DE PESQUISA

VIAÇÃO GARCIA LTDA. Viação Garcia, 2024. Plataforma oficial da Viação Garcia. Disponível em: URL: <https://www.viacaogarcia.com.br/a-garcia.html> Acesso em: 04 dez. 2024

Levantamento
Ana Gabriela Theis

Data
12/2024

Folha
05/05