

INVENTÁRIO ARQUITETÔNICO

Plano Diretor de Patrimônio Histórico-Cultural

E27

Neutro Import. Excep.

COLÉGIO MARCELINO CHAMPAGNAT



Colégio Marcelino Champagnat
Fonte: Arquivo Folha de Londrina.



Colégio Marcelino Champagnat
Fonte: Diretoria de Patrimônio Histórico, 2018.

IDENTIFICAÇÃO

Endereço R. São Salvador, 998	Quadra/Lote (s) Q-115 / L-17	Bairro/Distrito Centro
Morador: <input checked="" type="checkbox"/> Proprietário <input type="checkbox"/> Inquilino Colégio Marcelino Champagnat	Tel. Contato 3322-3652	Data de Construção 1943-1946

CARACTERIZAÇÃO

Uso Atual / Uso Inicial Colégio Estadual	Alterações <input type="checkbox"/> Inalterada <input checked="" type="checkbox"/> Regular <input type="checkbox"/> Significativa
Estado de Conservação <input type="checkbox"/> bom <input type="checkbox"/> regular <input type="checkbox"/> ruim	<input type="checkbox"/> Cobertura <input type="checkbox"/> Vedos <input type="checkbox"/> Detalhes <input type="checkbox"/> Estrutura <input type="checkbox"/> Fundação <input type="checkbox"/> Aspecto Geral

SIGNIFICÂNCIA

Primeiro Ginásio Estadual de Londrina.

DESCRIÇÃO

A parte histórica do prédio é um sobrado com seis salas de aula, banheiros, sala de diretoria, parte administrativa e um anfiteatro de 240 lugares. Com a reforma foi recuperado o salão nobre, o relógio, os arcos de entrada, as janelas verticais e a mão francesa dos beirais e sacadas. Além da volta da fonte em estilo português, retirada na década de 1970.

Levantamento

Diretoria de Patrimônio Histórico-Cultural
Danielle C., Gabriel B., Isabela G., Thais S.

Data

2004
2019

Folha

1 / 4

INVENTÁRIO ARQUITETÔNICO

Plano Diretor de Patrimônio Histórico-Cultural

E27

Neutro Import. Excepç.

FOTOS - 2004

Fonte: Diretoria de Patrimônio Histórico



FONTE RESTAURADA, 2004.



ARCO DE ENTRADA, 2004.



MÃO FRANCESA NO BEIRAL, 2004.



ESQUADRIAS FACHADA PRINCIPAL, 2004.



ESQUADRIAS FACHADA PRINCIPAL, 2018.

IDENTIFICAÇÃO COMPLEMENTAR

Projetista/Construtor	Área do Lote	Área Construída	Data Aprovação/Habite-se
Engenheiro Júlio Botto	12.075,00 m ²	5.352,96 m ²	1947 - 1949

Levantamento

Diretoria de Patrimônio Histórico-Cultural
Danielle C., Gabriel B., Isabela G., Thais S.

Data

2004
2019

Folha

2 / 4

INVENTÁRIO ARQUITETÔNICO

Plano Diretor de Patrimônio Histórico-Cultural

E27

Neutro Import. Excepç.

ORTOFOTO DE 1949

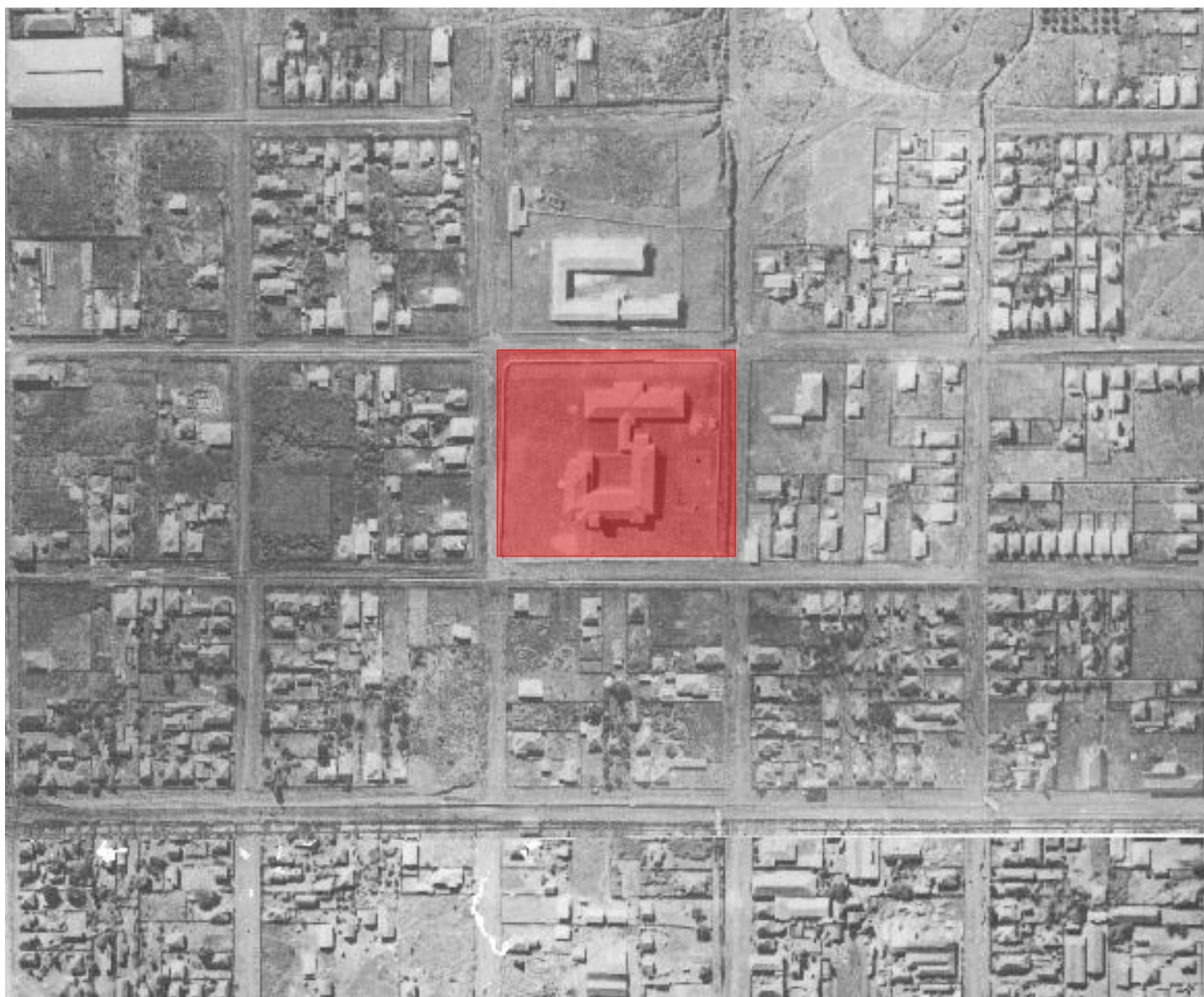

Fonte: Diretoria de Patrimônio Histórico-Cultural / Sobre Base IPPUL, 1991

 Área do Terreno

FONTES DE PESQUISA

Instituto de Pesquisa e Planejamento Urbano de Londrina (IPPUL).

Levantamento

Diretoria de Patrimônio Histórico-Cultural
Danielle C., Gabriel B., Isabela G., Thais S.

Data

2004
2019

Folha

3 / 4

INVENTÁRIO ARQUITETÔNICO

Plano Diretor de Patrimônio Histórico-Cultural

E27

Neutro Import. Excepc.

INSERÇÃO URBANA

Fonte: SIGLON – Sistema de Informação Geográfica de Londrina, 2019

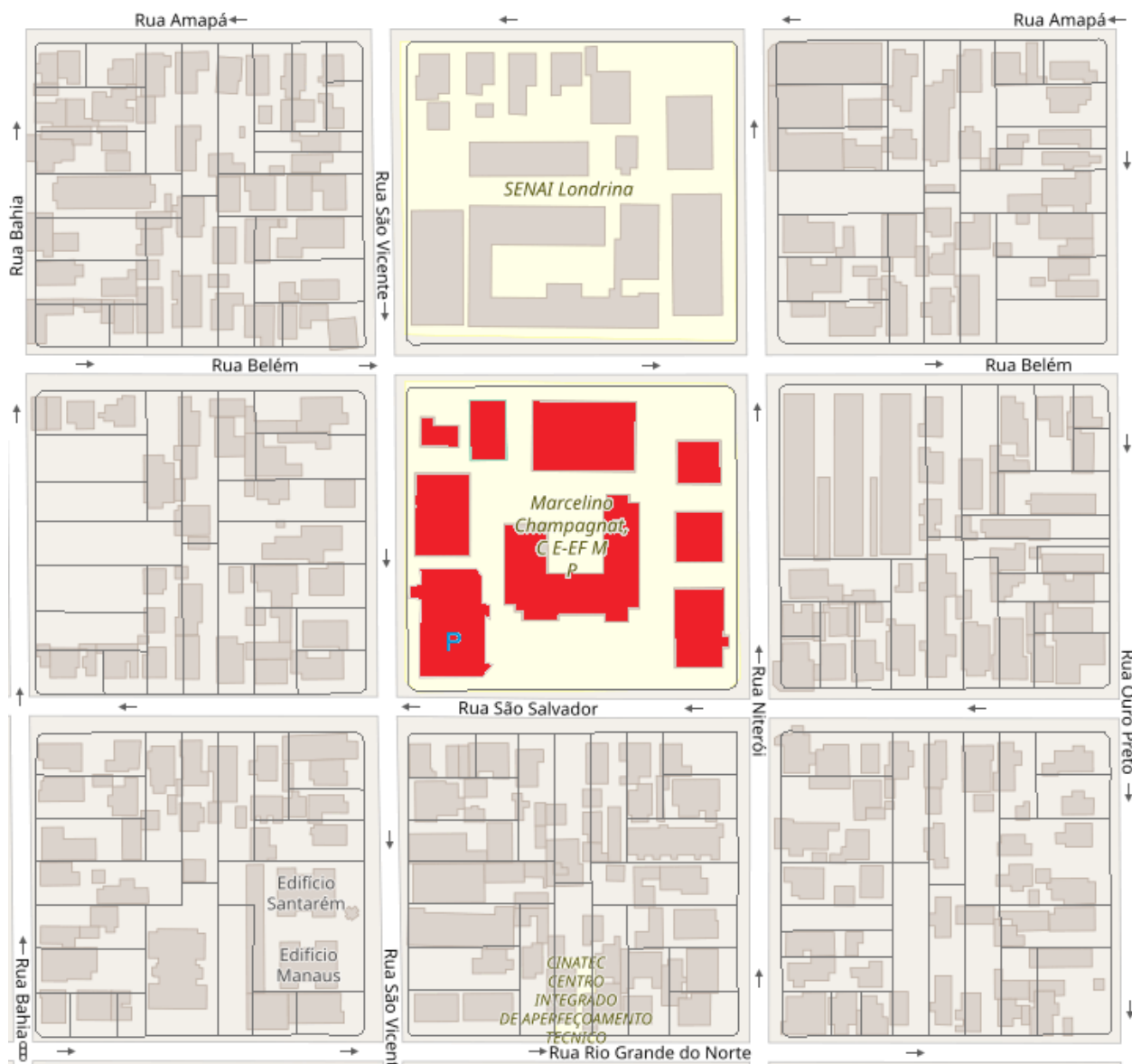

Área edificada do Colégio Champagnat



FONTES DE PESQUISA

Instituto de Pesquisa e Planejamento Urbano de Londrina (IPPUL).

Levantamento

Diretoria de Patrimônio Histórico-Cultural
Danielle C., Gabriel B., Isabela G., Thais S.

Data

2004
2019

Folha

4 / 4