

### Antiga Sede do IBC "Palácio do Café" Atual Sede da Justiça Federal do Paraná



Imagem recente, 2023

Fonte: Google Maps <https://maps.app.goo.gl/pKeHcGziRpFh5dh56>

#### IDENTIFICAÇÃO

Endereço Avenida do Café, 543	Quadra/Lote(s) Q. GSF / L. 0893	Bairro/Distrito Aeroporto
Morador: <input checked="" type="checkbox"/> Proprietário <input type="checkbox"/> Inquilino <input type="checkbox"/> Ambos União Federal	Tel. Contato	Data de Construção 1968

#### CARACTERIZAÇÃO

Uso Atual / Uso Inicial Serviços	Alterações <input type="checkbox"/> Inalterada <input checked="" type="checkbox"/> Regular <input type="checkbox"/> Significativa
Estado de Conservação <input checked="" type="checkbox"/> bom <input type="checkbox"/> regular <input type="checkbox"/> ruim	<input checked="" type="checkbox"/> Cobertura <input type="checkbox"/> Vedos <input type="checkbox"/> Detalhes <input checked="" type="checkbox"/> Estrutura <input type="checkbox"/> Fundação <input type="checkbox"/> Aspecto Geral

#### SIGNIFICÂNCIA

Antiga sede do IBC em Londrina, construída por volta de 1969, conhecida popularmente como "Palácio do Café", nome que demonstra a importância da cultura cafeeira para a cidade. Um ano após a extinção do IBC que ocorreu em 1990, o prédio passou a abrigar a sede da Justiça Federal.

#### DESCRIÇÃO

A atual sede da Justiça Federal é um edifício que reflete características contemporâneas e funcionais. Sua arquitetura é marcada por linhas retas e formas geométricas, com uma fachada que combina elementos de vidro e concreto, promovendo transparência e solidez na obra.

# INVENTÁRIO ARQUITETÔNICO

Plano Diretor de Patrimônio Histórico-Cultural

EXXX

Neutro Import. Excepc.

## PLANTA BAIXA

Fonte:

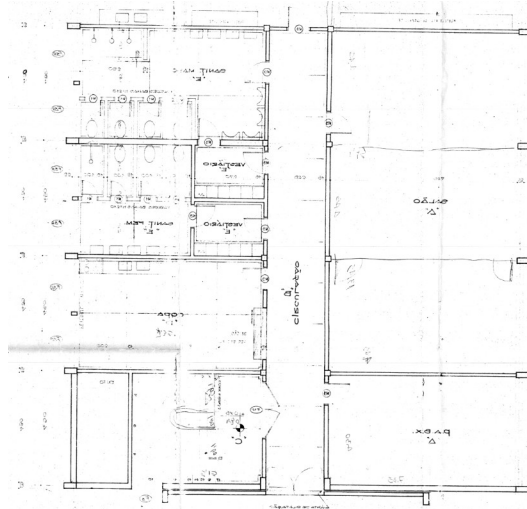

Planta Pavimento térreo – Bloco 1 ,1968

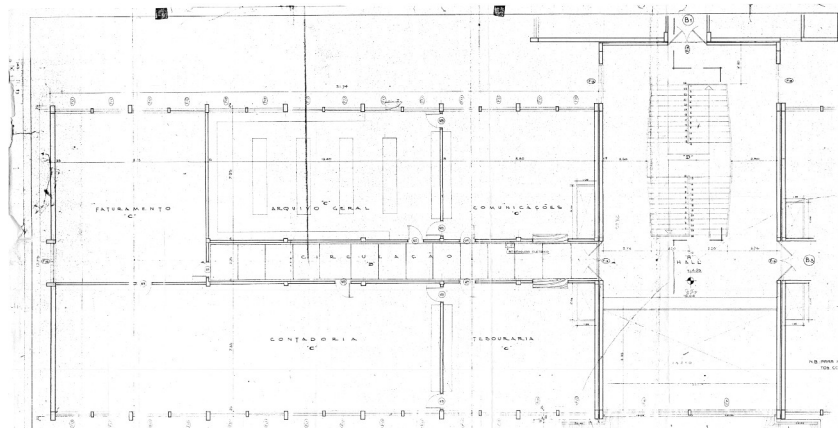

Planta Pavimento térreo – Bloco 2 ,1968

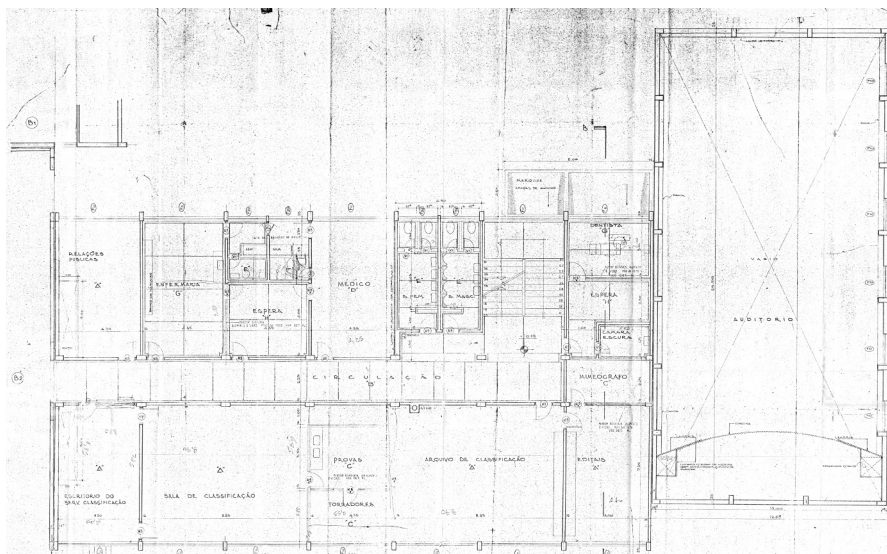

Planta Pavimento térreo – Bloco 3 ,1968

Levantamento

Ana Gabriela Theis

Data

10/2024

Folha

2 / 5

# INVENTÁRIO ARQUITETÔNICO

Plano Diretor de Patrimônio Histórico-Cultural

# E332

Neutro Import. Excepc.

## PLANTA BAIXA

Fonte:

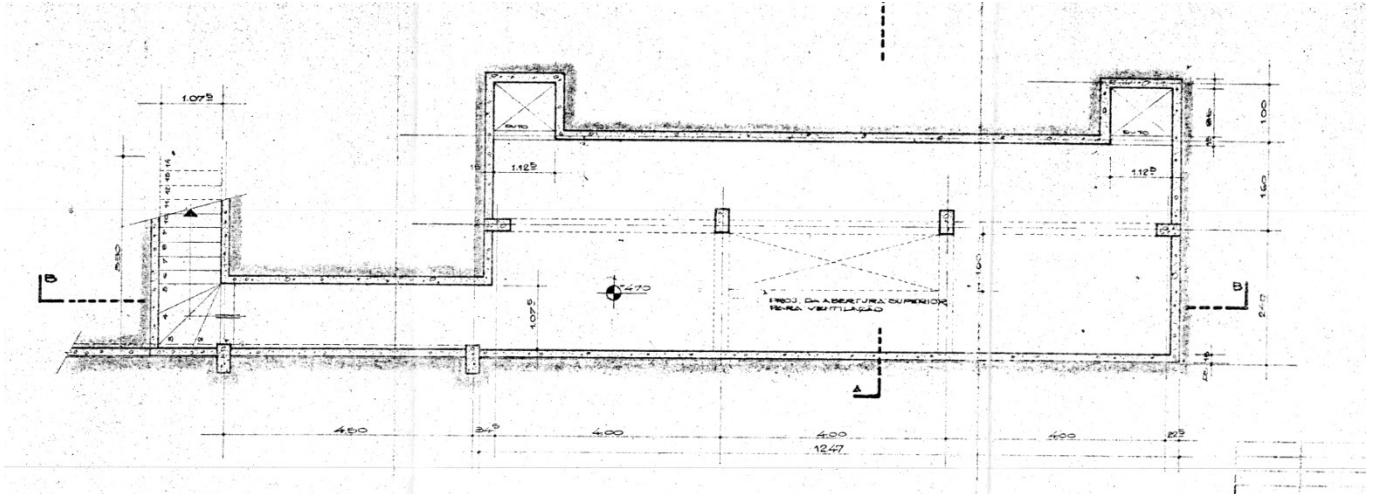

Planta Sub-Solo – Bloco 3 ,1968

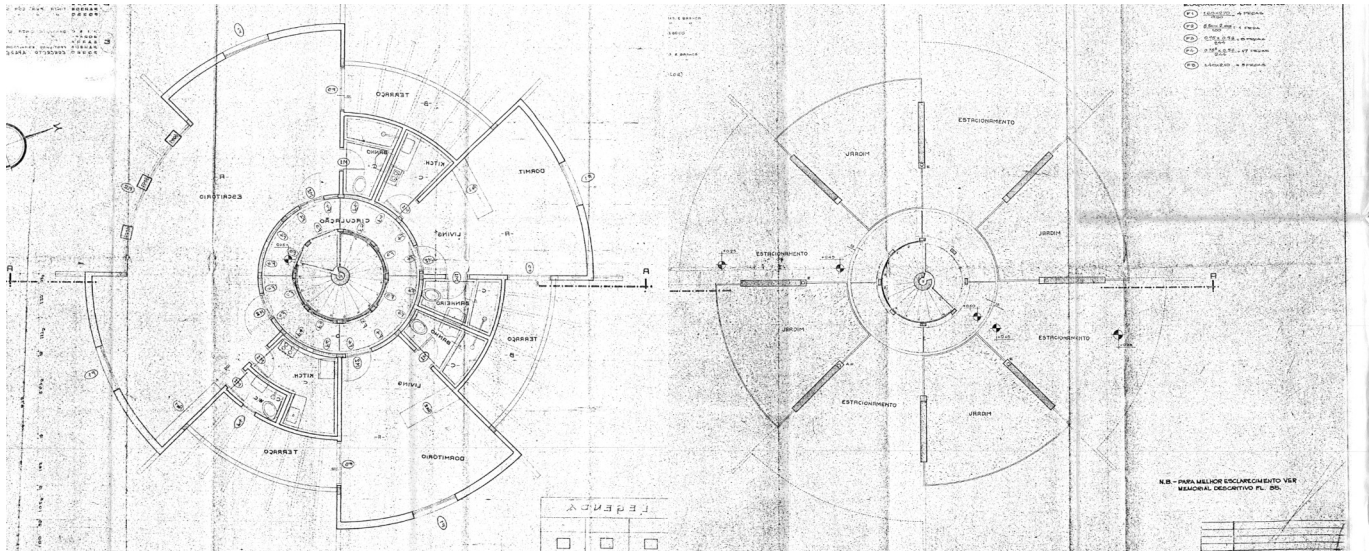

Alojamento Carsi – Planta de execução, 1968

Levantamento  
Ana Gabriela Theis

Data  
10/2024

Folha  
3 / 5



# INVENTÁRIO ARQUITETÔNICO

Plano Diretor de Patrimônio Histórico-Cultural

# E332

Neutro Import. Excepc.

## INSERÇÃO URBANA

Fonte: SIGLON – Sistema de Informação Geográfica de Londrina.



Foto Aérea 1974. Fonte: Siglon

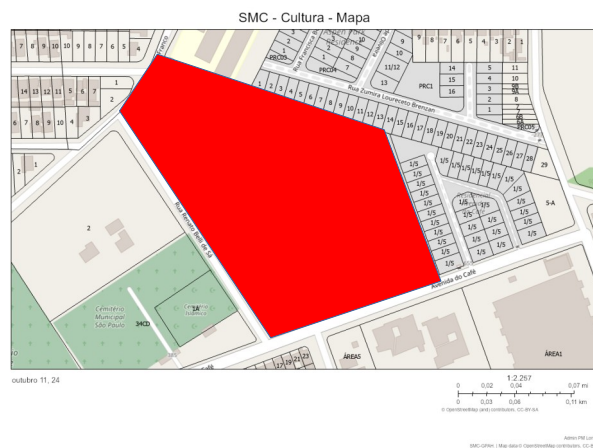

Lotes. Fonte: Siglon



Aerofoto de 1949. Fonte: Siglon



Ortofoto Infraero 2019-2020. Fonte: Siglon

## IDENTIFICAÇÃO COMPLEMENTAR

Projetista/Construtor	Área do Lote 45.212 m <sup>2</sup>	Área Construída 7.795 m <sup>2</sup>	Data Aprovação/Habite-se
-----------------------	---------------------------------------	---	--------------------------

Levantamento  
Ana Gabriela Theis

Data  
10/2024

Folha  
5 / 5