

ANTIGO HOSPITAL EVANGÉLICO ATUAL SEDE DA COMPANHIA DE HABITAÇÃO DE LONDRINA COHAB



Vista externa no final da década de 1950
Fonte: Museu Histórico "Pe. Carlos Weiss"



Vista externa atual, 2018
Fonte: Diretoria de Patrimônio Histórico-Cultural.

IDENTIFICAÇÃO

Endereço Rua Pernambuco, 1002	Quadra/Lote (s) Q-78 / L- 04,05,06 e 07	Bairro/Distrito Centro
Morador: <input checked="" type="checkbox"/> Proprietário <input type="checkbox"/> Inquilino Companhia de Habitação de Londrina	Tel. Contato 3337-2000	Data de Construção 1952-1953

CARACTERIZAÇÃO

Uso Atual / Uso Inicial COHAB / Hospital Evangélico de Londrina	Alterações <input type="checkbox"/> Inalterada <input type="checkbox"/> Regular <input checked="" type="checkbox"/> Significativa
Estado de Conservação <input type="checkbox"/> A bom <input type="checkbox"/> B regular <input type="checkbox"/> C ruim	<input type="checkbox"/> B Cobertura <input type="checkbox"/> B Vedos <input type="checkbox"/> A Detalhes <input type="checkbox"/> B Estrutura <input type="checkbox"/> B Fundação <input type="checkbox"/> A Aspecto Geral

SIGNIFICÂNCIA

Ter abrigado durante muitos anos as instalações do Hospital Evangélico. Possuir traços de diversas épocas da arquitetura da cidade. Ser testemunho da passagem do tempo.

DESCRIÇÃO

O edifício foi construído inicialmente para ser uma escola, passando por diversas ampliações posteriores para abrigar desde 1950 as atividades do Hospital. Entre os anos de 1951 a 1953, o projeto de reforma e ampliação consolidou os dois blocos existentes da escola, já ocupados pelo hospital, em uma única construção, uma ala voltada para a rua Pernambuco com as características da arquitetura londrinense da década de 1940. E em 1958 houve uma ampliação do hospital, voltado para a Rua Alagoas, de características influenciadas pelo movimento Moderno na cidade, e projeto de autoria do engenheiro civil Enoch Vieira dos Santos. Atualmente, a edificação é ocupada pela Companhia de Habitação de Londrina - COHAB, desde 1982, que passou a preservar as características das diversas épocas que a construção possui.

Levantamento/Atualização

Elisa Zanon, Denise Lezo e Rodrigo Kamimura

Ana Gabriela Theis

Milena Saczkowski Cruz

Data

2004 / 2005

Set / 2023

Dez / 2025

Folha

1 / 13

EVOLUÇÃO DO ANTIGO HOSPITAL EVANGÉLICO DE LONDRINA



Situação dos terrenos durante a primeira construção do hospital, com alterações por Milena Saczkowski. Documento da PML, 1953. Fonte: Diretoria de Patrimônio de Londrina.

A primeira sede do Hospital Evangélico de Londrina foi implantada em um terreno vendido pela Professora Maria Aparecida Gavete Arioli, na Rua Pernambuco 1002, onde antes funcionava uma Escola Nossa Senhora do Carmo (Godoy, 2008, p. 41-43).

De acordo com o documento da Prefeitura Municipal de Londrina, fornecido pela COHAB, o Hospital foi construído em três terrenos, que juntos somavam 1.931,25m². Em um deles, indicado com o número 4, foi mantida por algum tempo uma casa de madeira típica do início da ocupação em Londrina como residência do médico. Outras duas casas de madeira típicas que se encontravam nos terrenos foram demolidas, mas não foi encontrada referência à data exata. E um projeto de 1953 indica aumento feito à uma construção existente, mas não foi possível localizar mais detalhes sobre ele.

Analisando os documentos disponíveis, é possível identificar diversas as mudanças que ocorreram ao longo dos anos, como a reforma ou reconstrução do complexo, como pode se ver no Documento de 1951 abaixo, onde percebe-se a grande fachada que se estende horizontalmente, com porão alto revestido de pedras, janelas guilhotina com venezianas de abrir, assim como bandeiras que permitem a ventilação natural, detalhes de fachada e platibanda. Todos estes são detalhes de uma arquitetura típica da década de 1940 em Londrina, quando ocorria a transição entre construções de madeira para alvenaria.

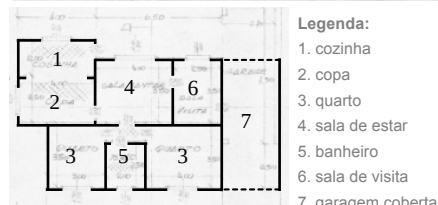
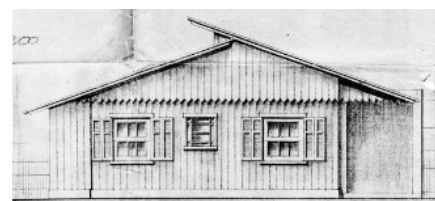

Planta Baixa e Fachada da construção de madeira 3, lote 4, Residência do Médico, com alterações por Milena Saczkowski. Demolido entre 1953 e 1958. Documento da PML, 1951. Fonte: Diretoria de Patrimônio de Londrina.

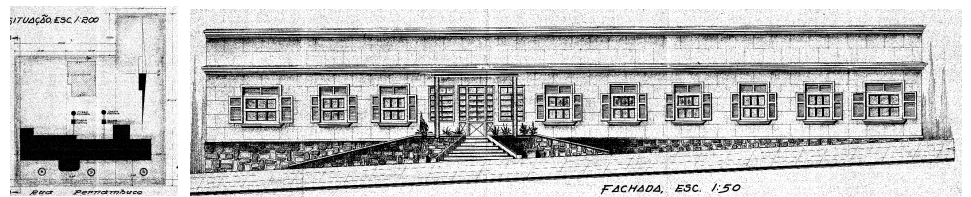

Planta de Situação e Elevação de Fachada voltada à Rua Pernambuco, projeto de 1951. Documento da Prefeitura Municipal de Londrina. Fonte: Diretoria de Patrimônio de Londrina.

Um projeto de 1958 indica a aquisição de outro lote, na esquina, para a de ampliação do hospital no eixo da Rua Alagoas. Apesar de dar continuidade ao revestimento de pedra, a construção modifica a linguagem usada anteriormente, e traz um ar mais “moderno” à obra. Com seus adornos simplificados, janelas de correr sem venezianas, pórtico de entrada com pilares em ângulo e linguagem focada no aspecto funcional.

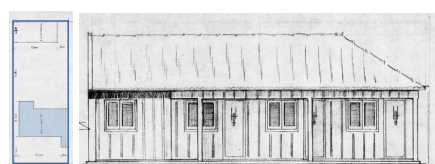

Situação e Elevação da construção de madeira 2, lote 5. Demolido. Alterações por Milena Saczkowski. Documento da PML, 1953. Fonte: Diretoria de Patrimônio de Londrina.

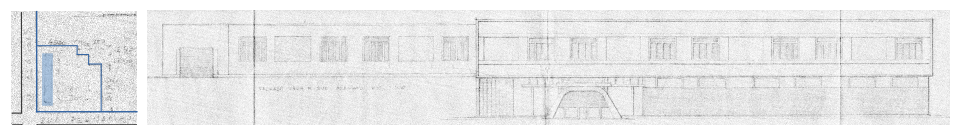

Situação e Fachada voltada à Rua Alagoas, 1958. Doc. da Prefeitura Municipal de Londrina. Fonte: Diretoria de Patrimônio de Londrina.



Situação e Elevação da construção de madeira 1, lote 6. Demolido. Alterações por Milena Saczkowski. Documento da PML, 1950. Fonte: Diretoria de Patrimônio de Londrina.

Outras adições e alterações foram feitas ao longo dos anos, das quais não foram encontradas as documentações referentes. Em 1982 o conjunto de edificações passou a ser propriedade da COHAB - Companhia de Habitação de Londrina – e há registros de dois projetos desde então. Um de 1989, para a construção de um refeitório, e outro de 2003, que indica a construção de uma garagem e varanda em alvenaria.

PLANTA CASA DE MADEIRA – RESIDÊNCIA DO MÉDICO



HOSPITAL EVANGÉLICO

FACHADA

FONTE: COHAB

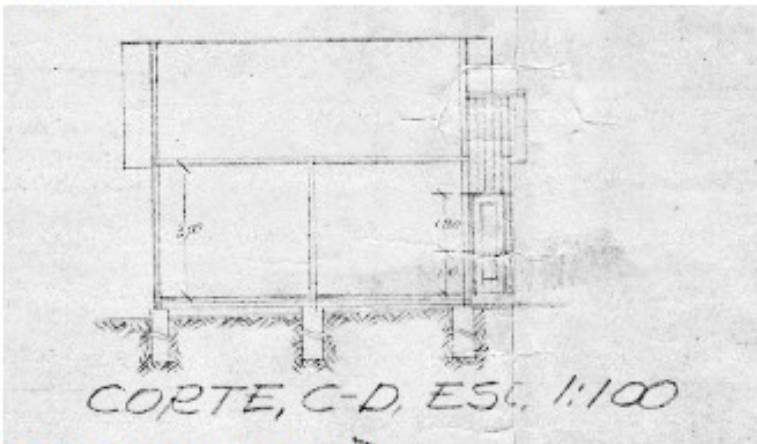

HOSPITAL EVANGÉLICO

CORTE C D

FONTE: COHAB

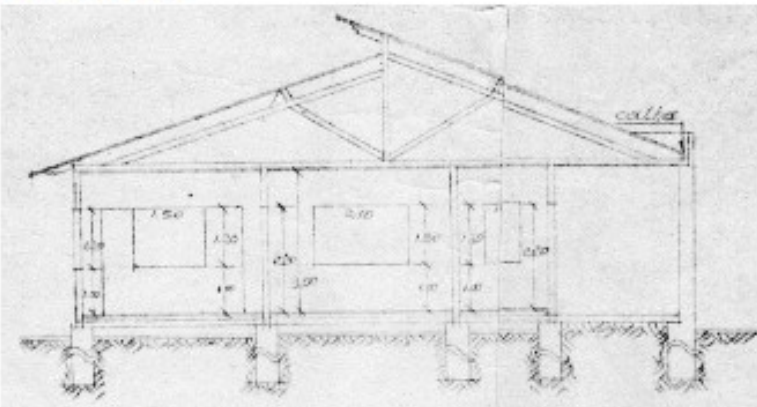

HOSPITAL EVANGÉLICO

CORTE A B

FONTE: COHAB

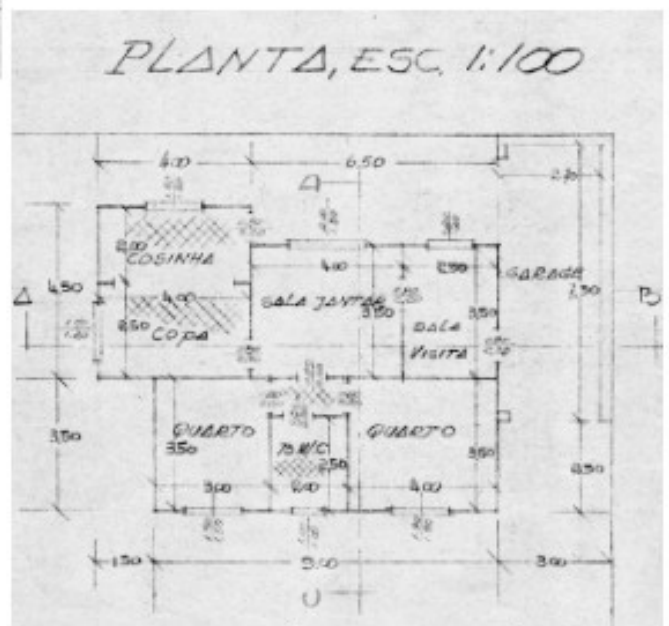
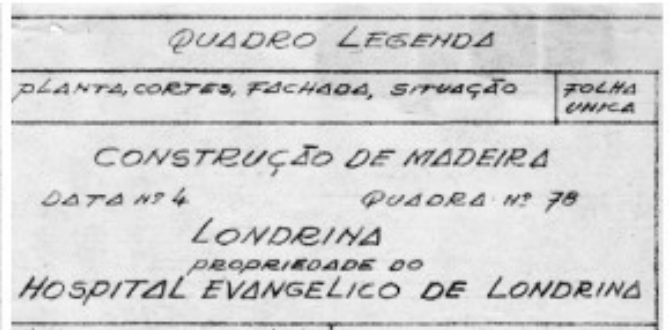

HOSPITAL EVANGÉLICO

PLANTA BAIXA

FONTE: COHAB

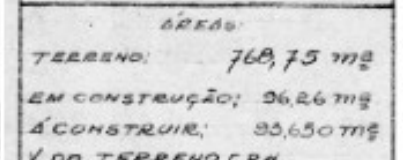
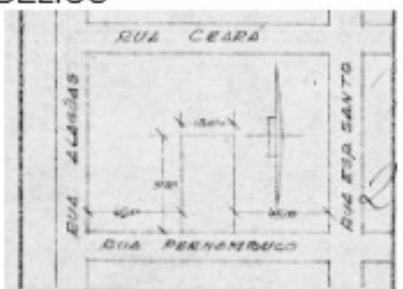

Plantas

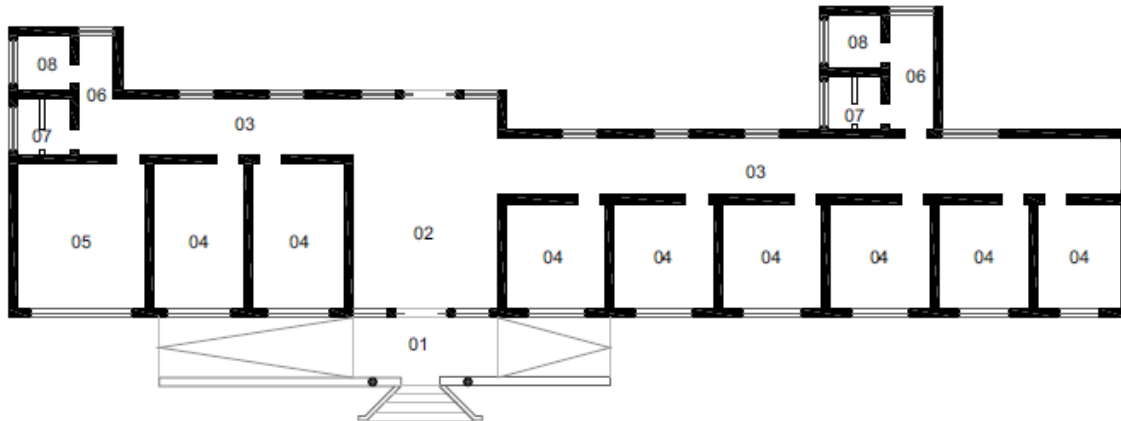

LEGENDA

- 01 MARQUISE
- 02 SALA DE ESPERA
- 03 CORREDOR
- 04 QUARTO
- 05 ENFERMARIA
- 06 LAVATÓRIO
- 07 LAVABO
- 08 BANHEIRO

HOSPITAL EVANGÉLICO

PLANTA BAIXA

FONTE: CADASTRO IMOBILIÁRIO DA PML, 1951

ESCALA GRÁFICA

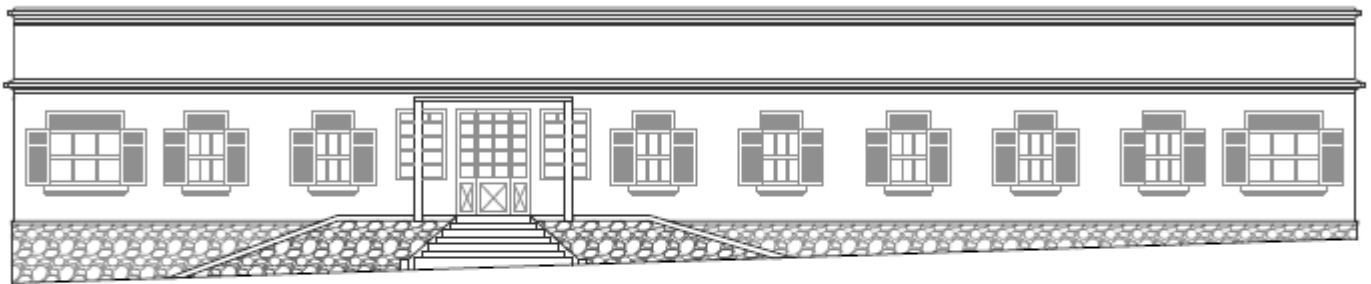
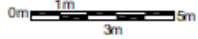

HOSPITAL EVANGÉLICO

ELEVAÇÃO FRONTAL

FONTE: CADASTRO IMOBILIÁRIO DA PML, 1951

ESCALA GRÁFICA

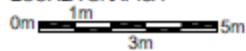

HOSPITAL EVANGÉLICO

ELEVAÇÃO FRONTAL MURETA

FONTE: CADASTRO IMOBILIÁRIO DA PML, 1951

ESCALA GRÁFICA

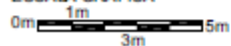

IDENTIFICAÇÃO COMPLEMENTAR

Projetista/Construtor	Área do Lote	Área Construída	Data Aprovação/Habite-se
A. Ferreira (referente ao projeto de reforma e ampliação de 1951)	1929,25 m ² (Lotes 04, 05 e 06)	396,53 m ²	21/12/1951 / Habite-se 28/05/1953
	2598,51 m ² (Lotes 04, 05, 06 e 07)	2011,64 m ² (atualmente)	

Levantamento/Atualização

Elisa Zanon, Denise Lezo e Rodrigo Kamimura
Milena Saczkowski Cruz

Data

2004 / 2005
Dez / 2025

Folha

6 / 13

Cortes e Cobertura

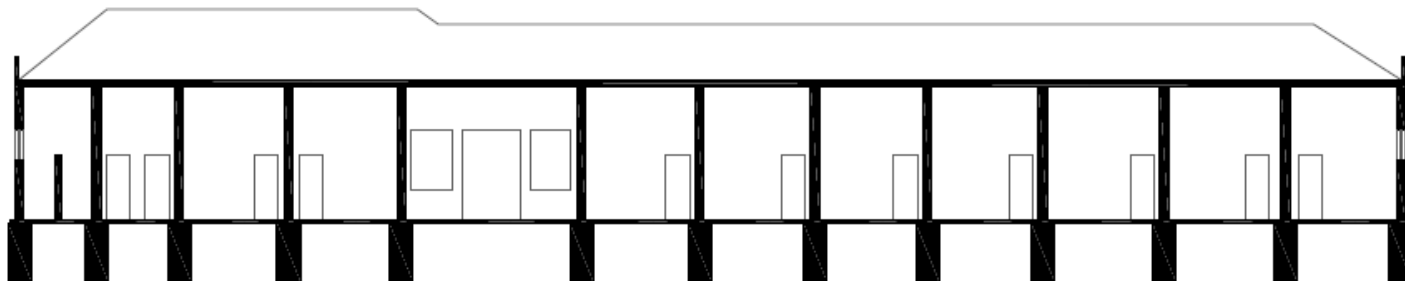

HOSPITAL EVANGÉLICO

CORTE LONGITUDINAL

FONTE: CADASTRO IMOBILIÁRIO DA PML, 1951

ESCALA GRÁFICA

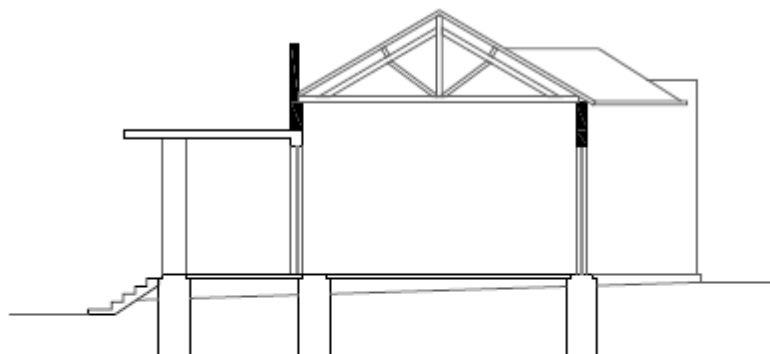
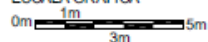

HOSPITAL EVANGÉLICO

CORTE TRANSVERSAL

FONTE: CADASTRO IMOBILIÁRIO DA PML, 1951

ESCALA GRÁFICA

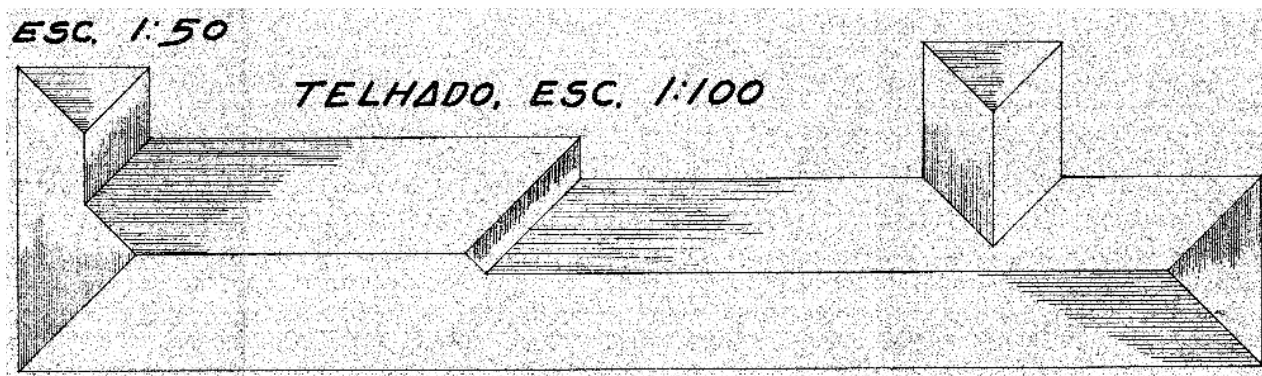
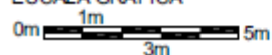

HOSPITAL EVANGÉLICO

PLANTA DE COBERTURA

FONTE: COHAB

Levantamento/Atualização

Elisa Zanon, Denise Lezo e Rodrigo Kamimura

Ana Gabriela Theis

Data

2004 / 2005

Set / 2023

Folha

7 / 13

INVENTÁRIO ARQUITETÔNICO

Plano Diretor de Patrimônio Histórico-Cultural

E65

Neutro Import. Excepc.

Construção de 1958 – Rua Alagoas

Fonte: COHAB

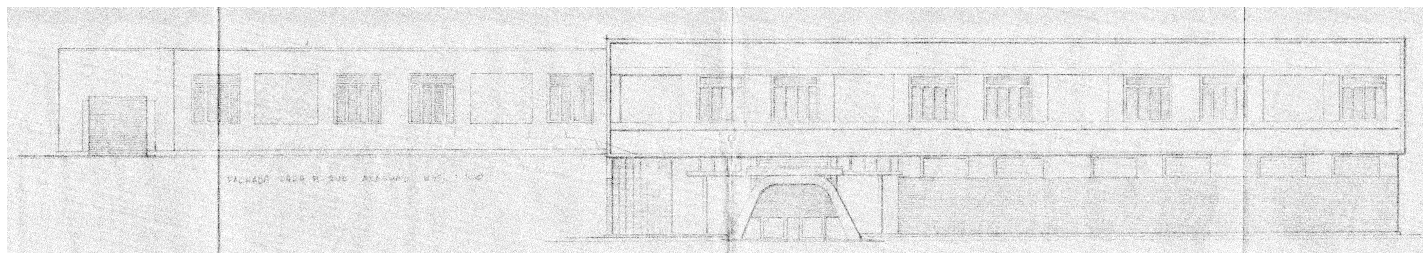

ELEVAÇÃO DE FACHADA - HOSPITAL EVANGÉLICO

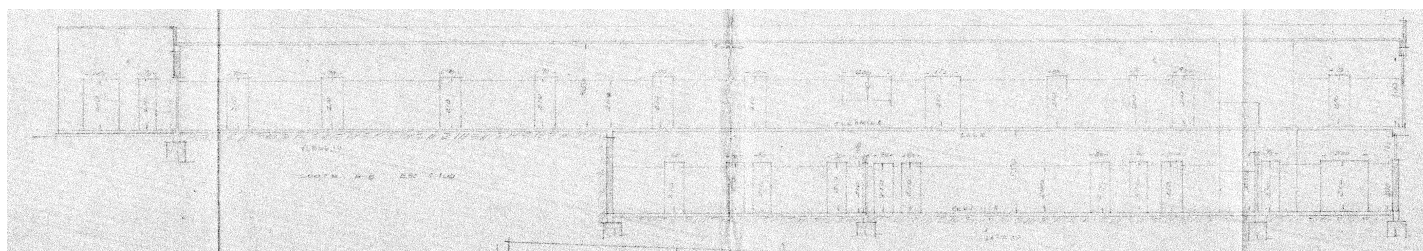

CORTE - HOSPITAL EVANGÉLICO

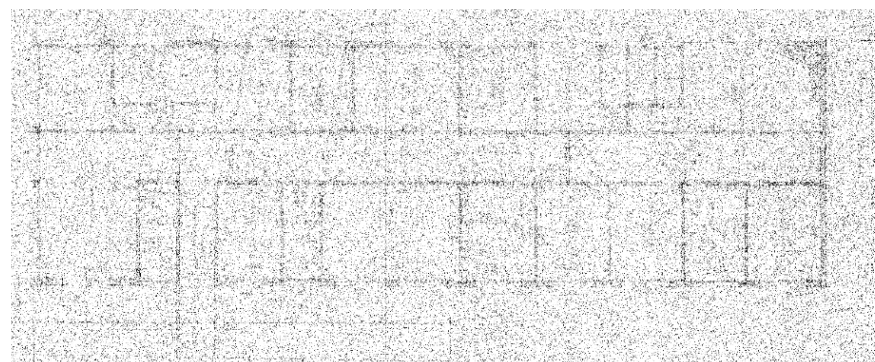

PLANTA TÉRREO - HOSPITAL EVANGÉLICO

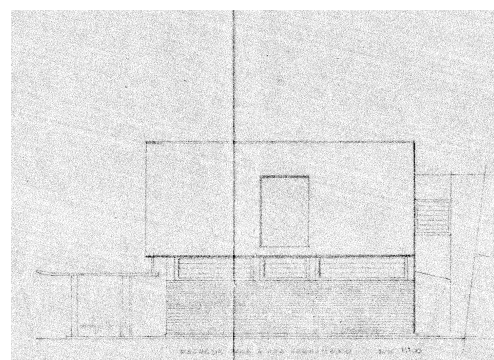

ELEV. LATERAL – HOSP. EVANGÉLICO

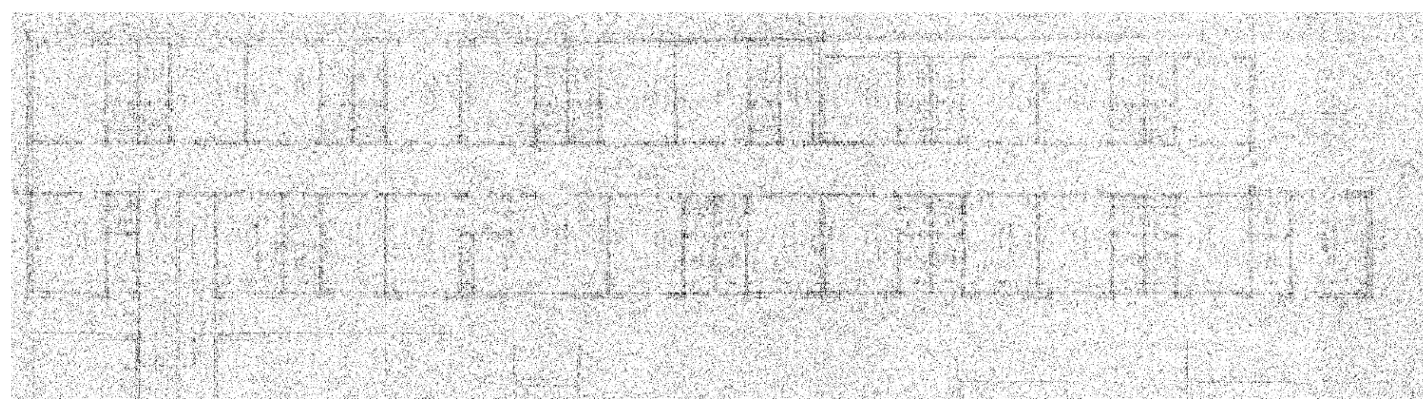

PLANTA PAVIMENTO SUPERIOR - HOSPITAL EVANGÉLICO

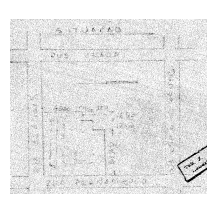
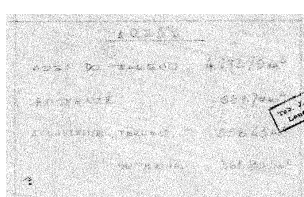
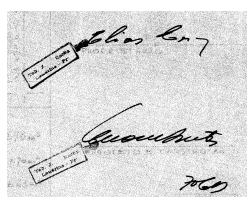

OUTRAS
ESPECIFICAÇÕES DO
PROJETO - HOSPITAL
EVANGÉLICO

Levantamento/Atualização

Ana Gabriela Theis

Milena Saczkowski Cruz

Data

Set / 2023

Dez / 2025

Folha

8 / 13

INVENTÁRIO ARQUITETÔNICO

Plano Diretor de Patrimônio Histórico-Cultural

E65

Neutro Import. Excep.

Plantas



Levantamento/Atualização

Elisa Zanon, Denise Lezo e Rodrigo Kamimura

Data

2004 / 2005

Folha

9 / 13

Secretaria da Cultura de Londrina

Programa Municipal de Incentivo à Cultura

INVENTÁRIO ARQUITETÔNICO

Plano Diretor de Patrimônio Histórico-Cultural

E65

Neutro Import. Excepc.

Planta de Cobertura

COMPANHIA DE HABITAÇÃO DE LONDRINA - COHAB
PLANTA DE COBERTURA
FONTE: COHAB
ESCALA: 1/100

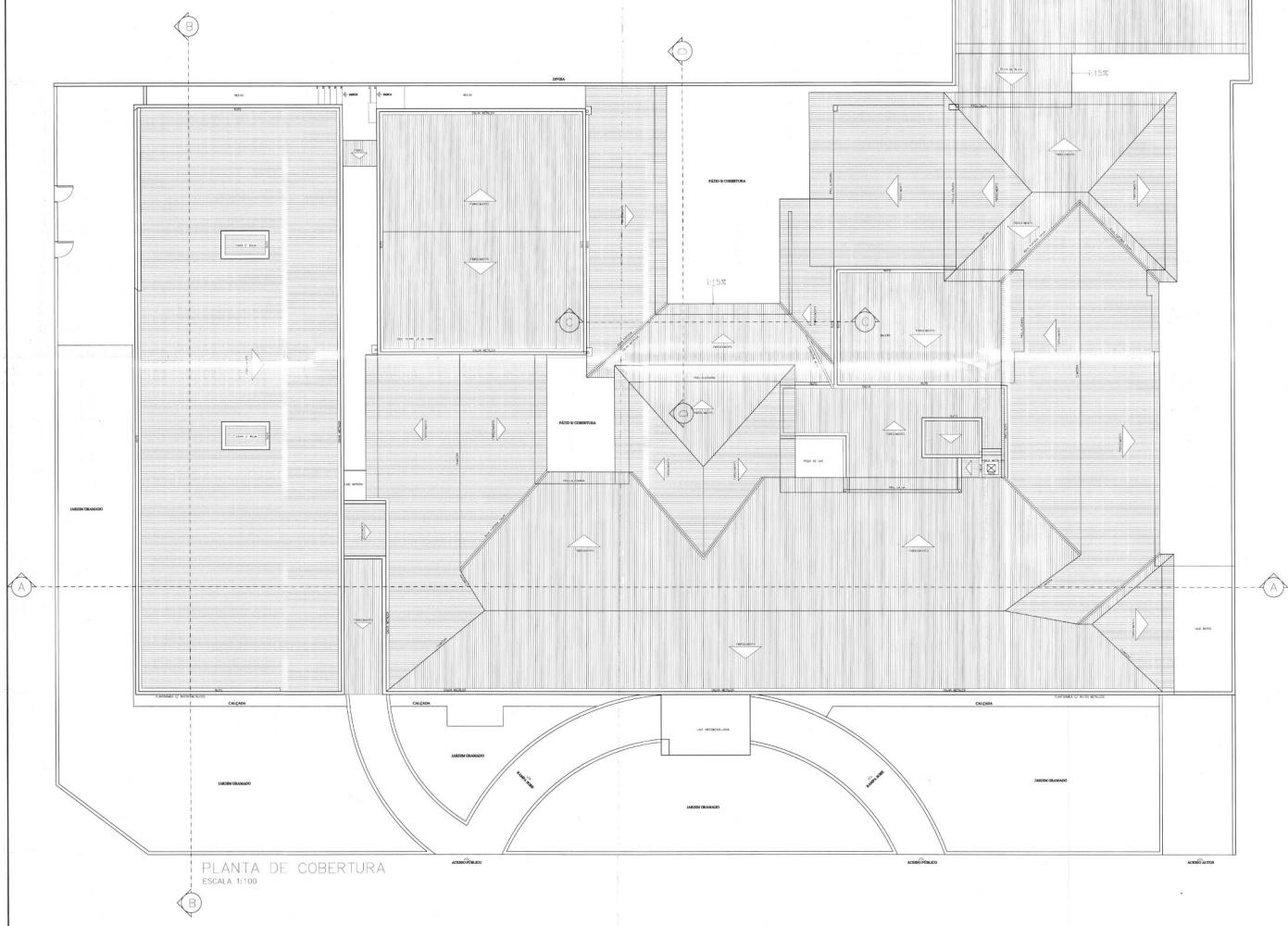

Cortes / Elevação

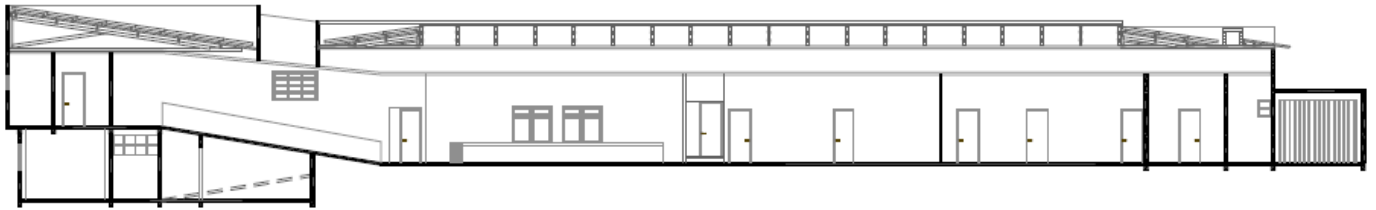

COMPANHIA DE HABITAÇÃO DE LONDRINA - COHAB

CORTE AA

FONTE: COHAB, 2003

ESCALA GRÁFICA

0m 1m 3m 5m

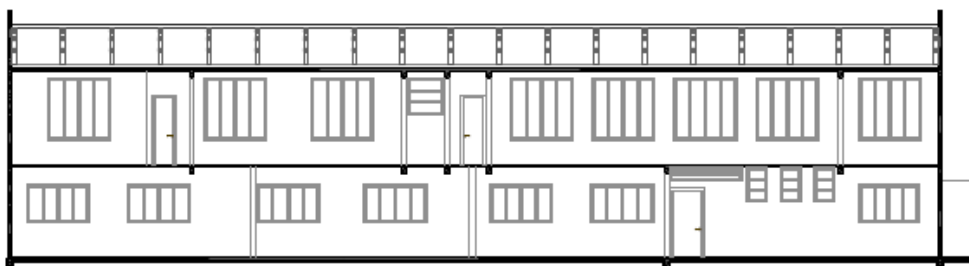

COMPANHIA DE HABITAÇÃO DE LONDRINA - COHAB

CORTE BB

FONTE: COHAB, 2003

ESCALA GRÁFICA

0m 1m 3m 5m

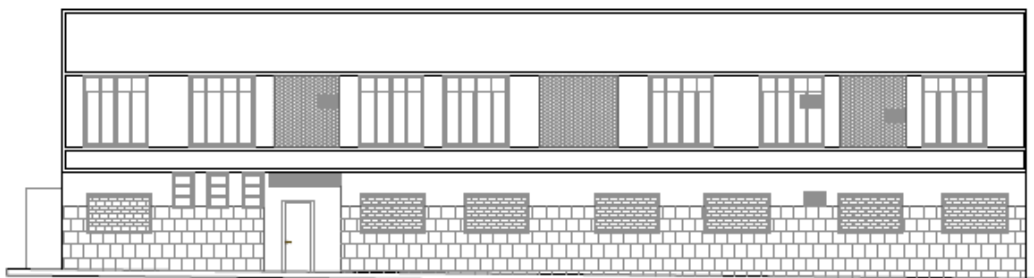

COMPANHIA DE HABITAÇÃO DE LONDRINA - COHAB

ELEVAÇÃO RUA ALAGOAS

FONTE: COHAB, 2003

ESCALA GRÁFICA

0m 1m 3m 5m

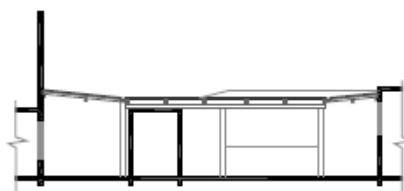

COMPANHIA DE HABITAÇÃO DE LONDRINA - COHAB

CORTE CC

FONTE: COHAB, 2003

ESCALA GRÁFICA

0m 1m 3m 5m

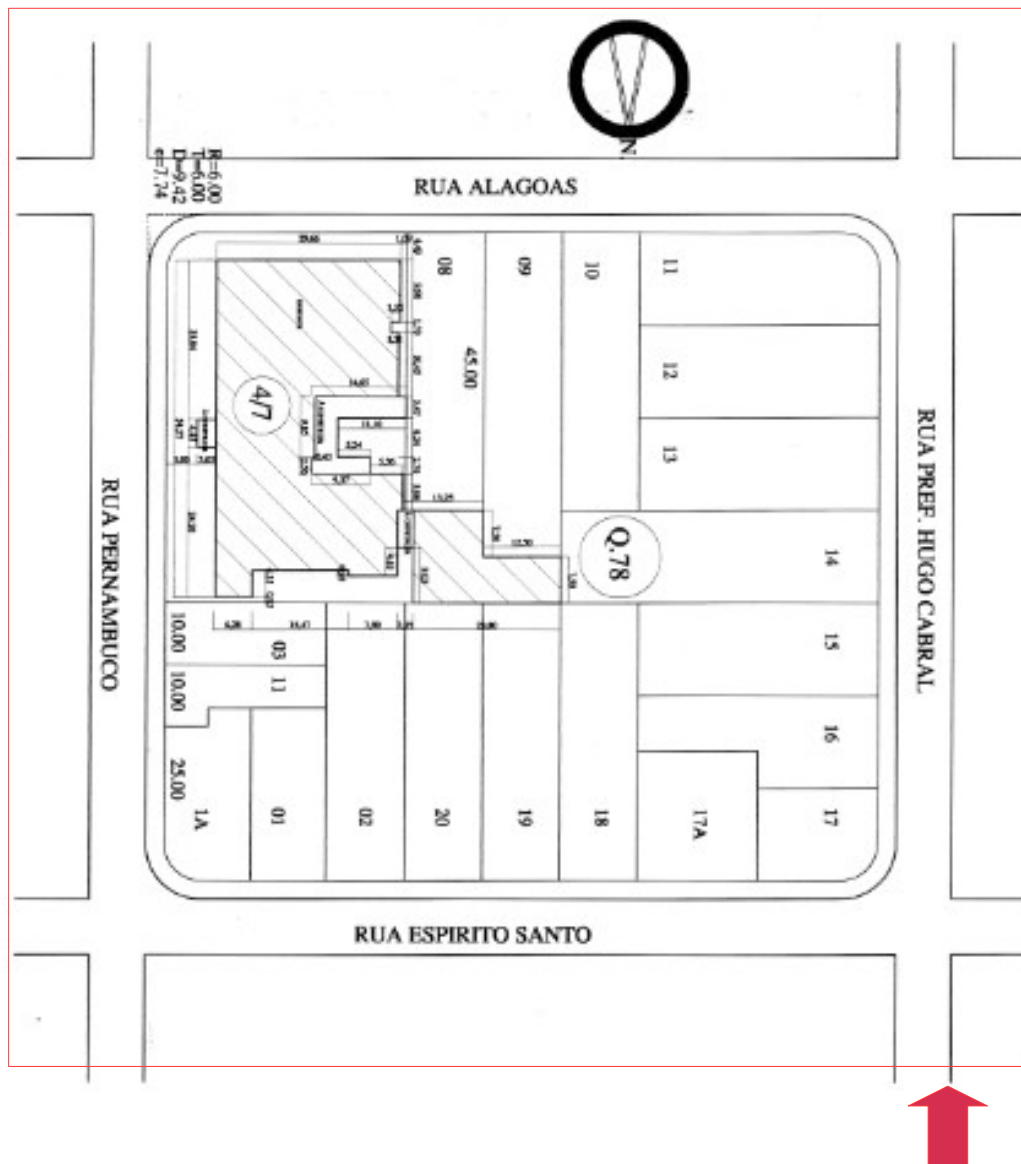

PLANTA BAIXA - PAVTO. SUPERIOR
ESCALA 1:500

ESCALA: 1/500

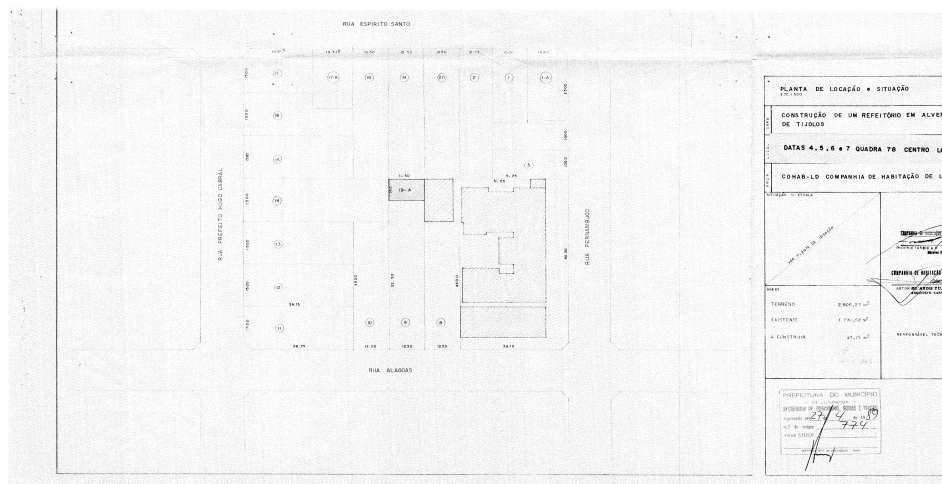

INSERÇÃO URBANA

Fonte: SIGLON – Sistema de Informação Geográfica de Londrina, 2019.

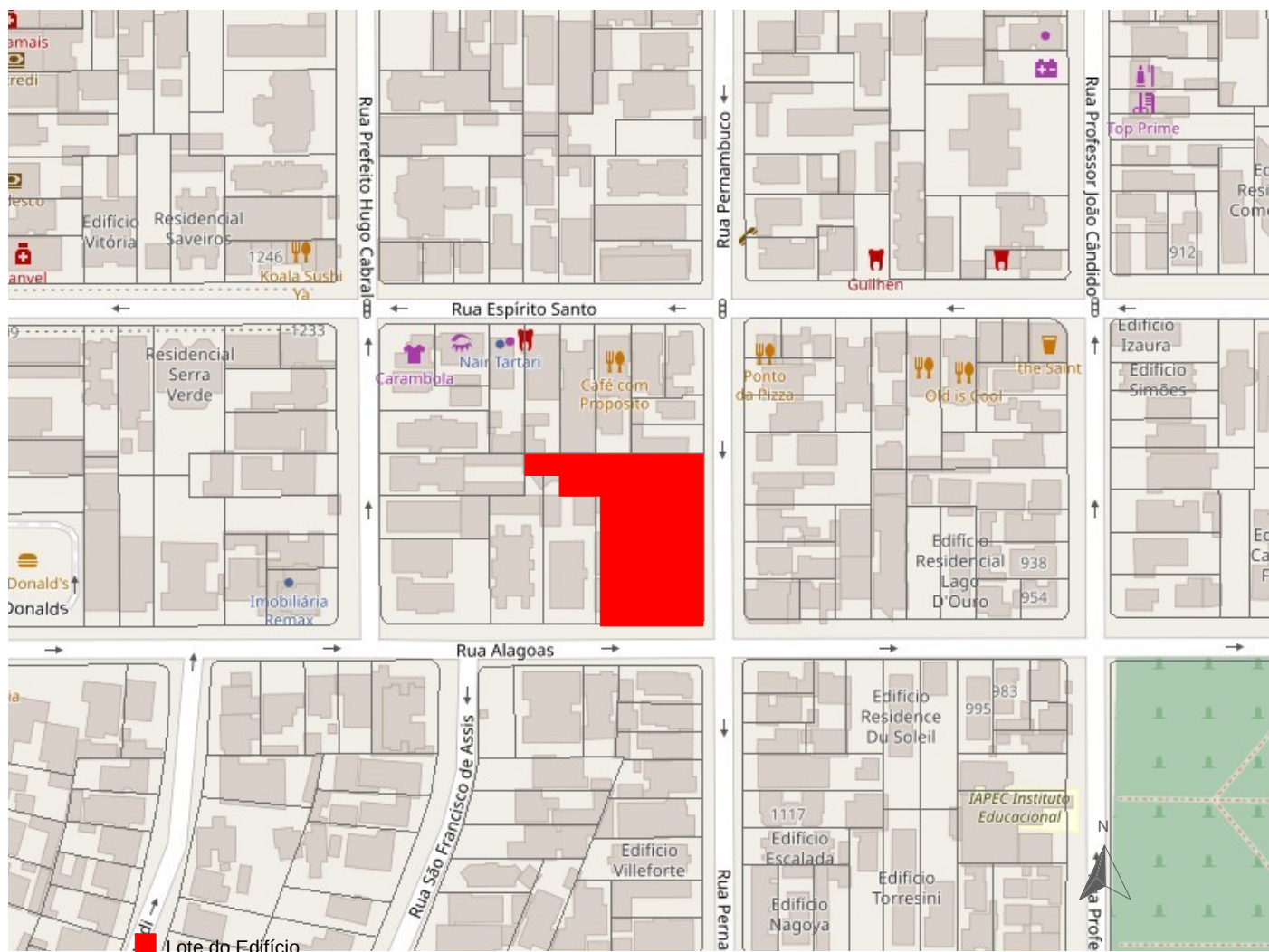

FONTES DE PESQUISA

BRANCO, G. MIONI, F. Documentário Histórico: Jubileu de Prata. Londrina: Revista Realizações Brasileiras, 1959.

IPPUL - Instituto de Pesquisa e Planejamento Urbano de Londrina.

GODOY, Teresa. O Desafio: A História do Hospital Evangélico de Londrina. Londrina: Midiograf, II. 2008. 484p.

GUIA DO PATRIMÔNIO HISTÓRICO E ARQUITETÔNICO DE LONDRINA. Londrina: Prefeitura Municipal de Londrina, Secretaria Municipal de Cultura, Instituto de Pesquisa e Planejamento Urbano de Londrina IPPUL, Universidade Norte do Paraná UNOPAR, CD-Rom, vol. 01, 2000.

STEFFEN, Dr. João Henrique Jr. "Hospital Evangélico de Londrina Como Vi e vivi". 1ª Ed. Londrina: Hospital Evangélico de Londrina em comemoração dos 50 anos do Hospital, 1998.

Levantamento/Atualização

Elisa Zanon, Denise Lezo e Rodrigo Kamimura

Danielle C., Gabriel B., Isabela G., Thais S.

Ana Gabriela Theis

Data

2004 / 2005

2019

Set / 2023

Folha

13 / 13