

INVENTÁRIO ARQUITETÔNICO

Plano Diretor de Patrimônio Histórico-Cultural

E68

Neutro Import. Excepc.

RESTAURANTE LA FRANCINE'S ANTIGA RESIDÊNCIA ANTÔNIO ARRABAL



Vista externa Restaurante La Francine's
Fonte: Pesquisadores, 2005



Vista externa Restaurante La Francine's
Fonte: Diretoria de Patrimônio, 2018.

IDENTIFICAÇÃO

Endereço Rua Pio XII, 294	Quadra/Lote (s) Q-81 / L-08	Bairro/Distrito Centro
Morador: <input checked="" type="checkbox"/> Proprietário <input type="checkbox"/> Inquilino Restaurante La Francine's	Tel. Contato 3323-2600 / 3323-6262	Data de Construção 1949

CARACTERIZAÇÃO

Uso Atual / Uso Inicial Restaurante / Edificação Mista	Alterações <input type="checkbox"/> Inalterada <input type="checkbox"/> Regular <input checked="" type="checkbox"/> Significativa
Estado de Conservação <input type="checkbox"/> bom <input type="checkbox"/> regular <input type="checkbox"/> ruim	<input type="checkbox"/> Cobertura <input type="checkbox"/> Vedos <input type="checkbox"/> Detalhes <input type="checkbox"/> Estrutura <input type="checkbox"/> Fundação <input type="checkbox"/> Aspecto Geral

SIGNIFICÂNCIA

Ser um exemplo remanescente do Art Déco Londrinense.
Ser testemunho da passagem do tempo.

DESCRIÇÃO

Esta edificação de dois pavimentos, construída no final da década de 1940, é um exemplo remanescente do estilo *Art Déco* londrinense da época, com esquina arredondada e ornamentações geométricas na fachada. Em 1960 foi feito um projeto de ampliação da edificação em mais um pavimento, e no entanto, não foi executado. No início dos anos 2000, o proprietário do Restaurante La Francine's, que funcionava ao lado em um edifício vizinho, adquiriu o edifício para expansão de seu restaurante. A parte superior da edificação onde antes era ocupado por apartamentos passou a ser a expansão do restaurante e o térreo continuou sendo ocupado por lojas. O projeto de reciclagem procurou manter as características originais da edificação e, de certa forma, ressaltá-las como a estrutura da cobertura em madeira que foi descoberta durante a execução. A renovação trouxe benefícios não só para a edificação, mas a área que foi realçada pela referência histórica do lugar

Levantamento
Elisa Zanon, Denise Lezo e Rodrigo Kamimura

Data
2004/2005

Folha
01/08

Secretaria da Cultura de Londrina

Programa Municipal de Incentivo à Cultura

Plantas

Antiga Residência Antônio Arrabal

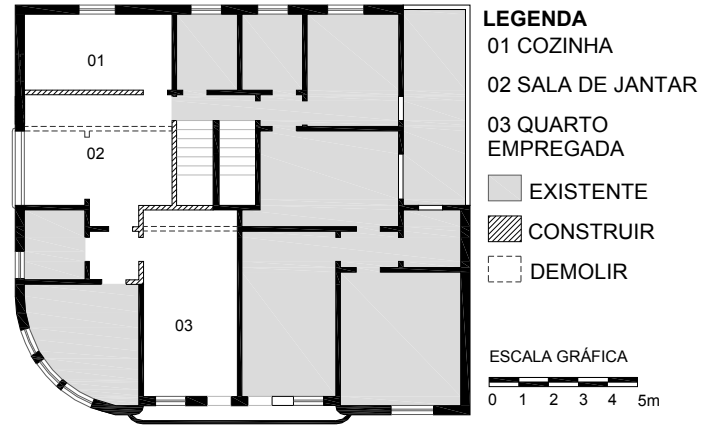
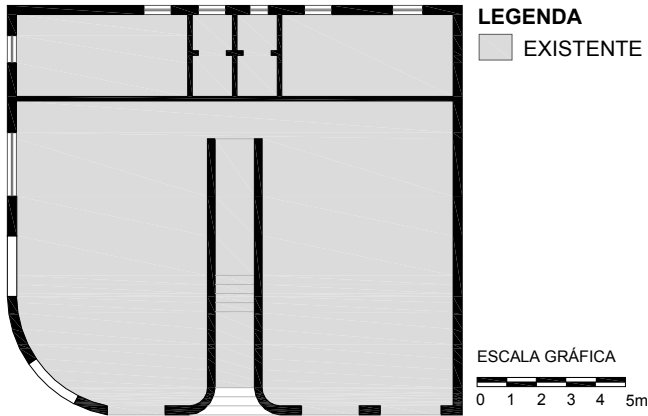

RESIDÊNCIA ANTÔNIO ARRABAL

PLANTA PAV TÉRREO

FONTE: CADASTRO PML, 1960

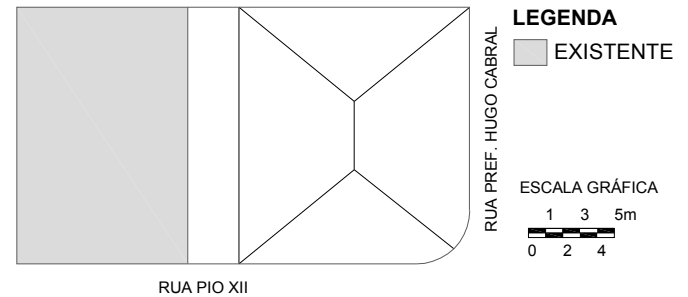
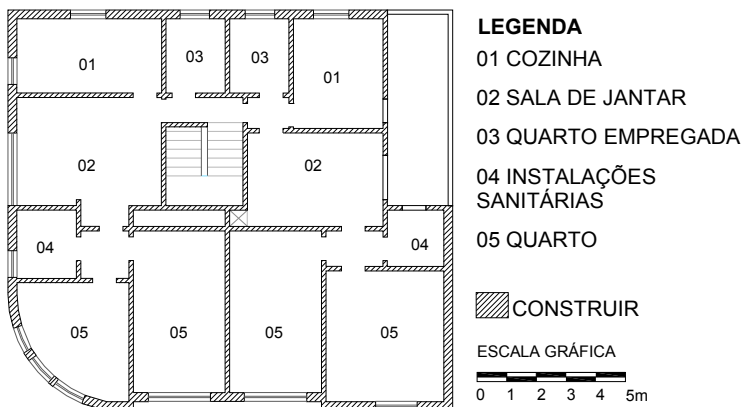

RESIDÊNCIA ANTÔNIO ARRABAL

PLANTA DE COBERTURA

FONTE: CADASTRO PML, 1960

RESIDÊNCIA ANTÔNIO ARRABAL

PLANTA SEGUNDO ANDAR

FONTE: CADASTRO PML, 1960

IDENTIFICAÇÃO COMPLEMENTAR

Projetista/Construtor	Área do Lote	Área Construída	Data Aprovação/Habite-se
Não consta	600,00 m ²	405,00 m ² (original) 1146,94 m ² (atual)	26/05/1949 Habite-se: 15/12/1949

Levantamento

Elisa Zanon, Denise Lezo e Rodrigo Kamimura

Secretaria da Cultura de Londrina

Data

2004/2005

Folha

02/08

Programa Municipal de Incentivo à Cultura

Cortes / Elevações

Antiga Residência Antônio Arrabal

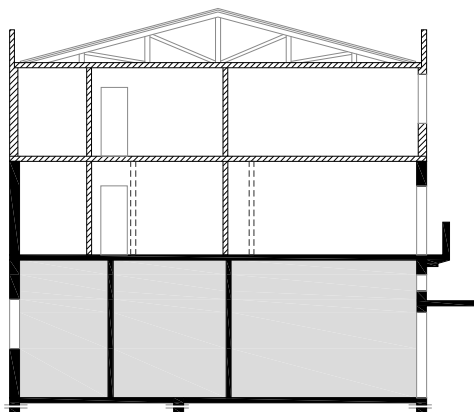

RESIDÊNCIA ANTÔNIO ARRABAL

CORTE TRANSVERSAL

FONTE: CADASTRO PML, 1960

ESCALA GRÁFICA

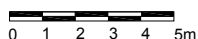

LEGENDA

- EXISTENTE
- CONSTRUIR
- DEMOLIR

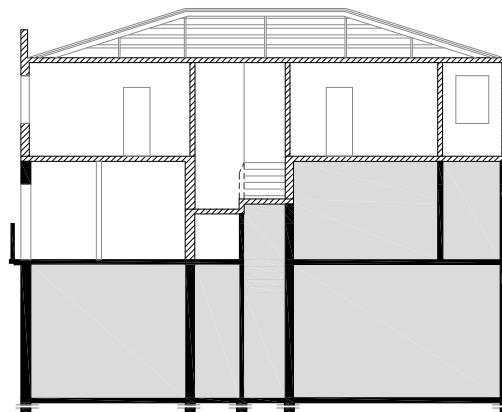

RESIDÊNCIA ANTÔNIO ARRABAL

CORTE LONGITUDINAL

FONTE: CADASTRO PML, 1960

ESCALA GRÁFICA

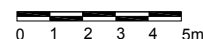

LEGENDA

- EXISTENTE
- CONSTRUIR
- DEMOLIR



RESIDÊNCIA ANTÔNIO ARRABAL

FACHADA RUA PIO XII

FONTE: CADASTRO PML, 1960

ESCALA GRÁFICA

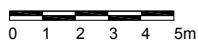

RESIDÊNCIA ANTÔNIO ARRABAL

FACHADA RUA PREFEITO HUGO CABRAL

FONTE: CADASTRO PML, 1960

ESCALA GRÁFICA

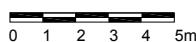

Plantas

Restaurante La Francine's



LEGENDA

- 01 ENTRADA
 - 02 CAIXA
 - 03 RESTAURANTE
 - 04 VARANDA
 - 05 FLOREIRA
 - 06 BALANÇA
 - 07 SUCOS
 - 08 GOURMET
 - 09 COZINHA
 - 10 LIMPEZA
 - 11 ELEVADOR MONTA CARGA
 - 12 HALL
 - 13 LAVABO
 - 14 FONTE/JARDIM
 - 15 MEZANINO
 - 16 TÉRREO EXISTENTE
 - 17 ENTRADA DE SERVIÇO
- EXISTENTE
CONSTRUIR
DEMOLIR

RESTAURANTE LA FRANCINE'S

PLANTA TÉRREO

FONTE: ARQUITETA ADRIANA PAULA PIZAIA, 2002

ESCALA GRÁFICA

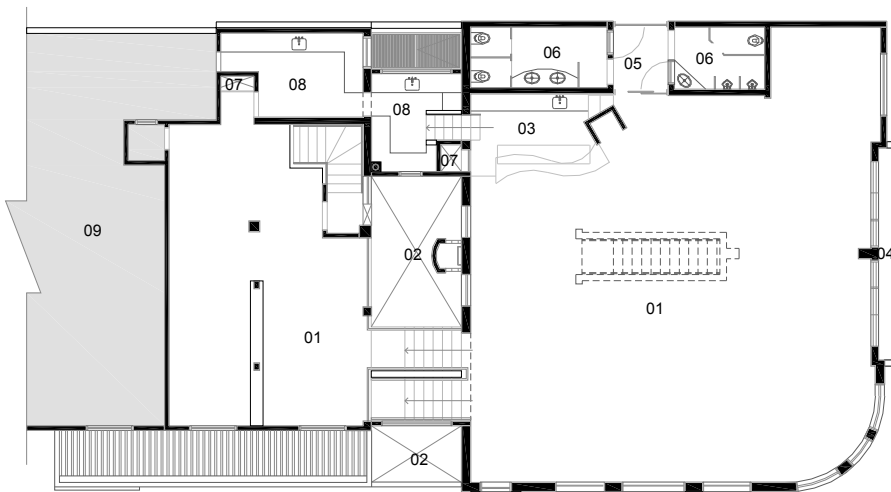
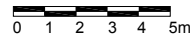

LEGENDA

- 01 SALÃO DE MESAS
- 02 VAZIO
- 03 BAR
- 04 BALCÃO
- 05 JARDIM
- 06 INSTALAÇÕES SANITÁRIAS
- 07 ELEVADOR MONTA CARGA
- 08 DOCES
- 09 APARTAMENTO EXISTENTE

ESCALA GRÁFICA

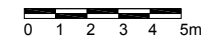

RESTAURANTE LA FRANCINE'S

PLANTA PAVIMENTO SUPERIOR

FONTE: ARQUITETA ADRIANA PAULA PIZAIA, 2002

Plantas

Restaurante La Francine's



RESTAURANTE LA FRANCINE'S

PLANTA SUBSOLO

FONTE: ARQUITETA ADRIANA PAULA PIZAIA, 2002

Elevações

Restaurante La Francine's



RESTAURANTE LA FRANCINE'S

FACHADA RUA PIO XII

FONTE: ARQUITETA ADRIANA PAULA PIZAIA, 2002

ESCALA GRÁFICA

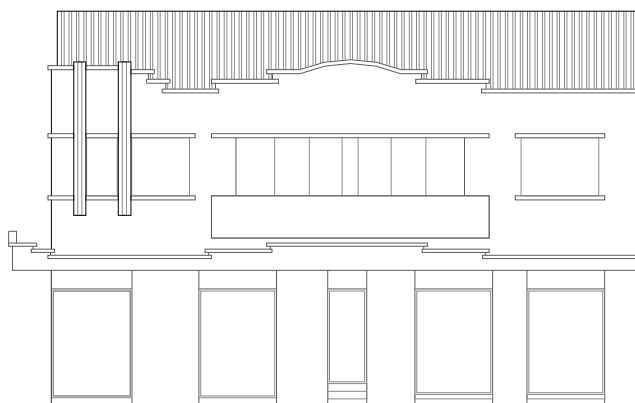
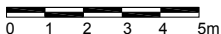

RESTAURANTE LA FRANCINE'S

FACHADA RUA PREFEITO HUGO CABRAL

FONTE: ARQUITETA ADRIANA PAULA PIZAIA, 2002

ESCALA GRÁFICA

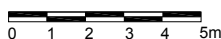

INVENTÁRIO ARQUITETÔNICO

Plano Diretor de Patrimônio Histórico-Cultural

E68

Neutro Import. Excep.

INSERÇÃO URBANA

Fonte: SIGLON – Sistema de Informação Geográfica de Londrina, 2019.



FONTES DE PESQUISA

Cadastro Imobiliário da Prefeitura Municipal de Londrina

IPPUL - Instituto de Pesquisa e Planejamento Urbano de Londrina

Levantamento
Elisa Zanon, Denise Lezo e Rodrigo Kamimura
Danielle C., Gabriel B., Isabela G., Thais S.

Data
2004/2005
2019

Folha
08/08

Secretaria da Cultura de Londrina

Programa Municipal de Incentivo à Cultura