

EMPÓRIO GUIMARÃES ANTIGO BARRACÃO DE ARMAZENAGEM DE GRÃOS



Vista externa.
Fonte: Pesquisadores, 2005.



Vista recente da edificação, 2017.
Fonte: Diretoria de Patrimônio Histórico-Cultural.

IDENTIFICAÇÃO

Endereço Rua Paraíba, 533	Quadra/Lote (s) Q-110 / L- 04 e 05	Bairro/Distrito Centro
Morador: <input type="checkbox"/> Proprietário <input checked="" type="checkbox"/> Inquilino Empório Guimarães	Tel. Contato 3324-0100 / 3326-6184	Data de Construção 1944

CARACTERIZAÇÃO

Uso Atual / Uso Inicial Casa Noturna / Armazém de Café	Alterações <input type="checkbox"/> Inalterada <input checked="" type="checkbox"/> Regular <input type="checkbox"/> Significativa
Estado de Conservação <input type="checkbox"/> A bom <input type="checkbox"/> B regular <input type="checkbox"/> C ruim	<input type="checkbox"/> B Cobertura <input type="checkbox"/> B Vedos <input type="checkbox"/> A Detalhes <input type="checkbox"/> B Estrutura <input type="checkbox"/> B Fundação <input type="checkbox"/> A Aspecto Geral

SIGNIFICÂNCIA

Ser um exemplo remanescente dos barracões agrícolas da economia cafeeira do início da cidade - década de 1940.

Fazer parte do conjunto arquitetônico de barracões da família Sahão.

Ser testemunho da passagem do tempo.

DESCRIÇÃO

Este barracão, construído no início da década de 1940 para atender a armazenagem de café, faz parte do conjunto arquitetônico dos barracões da família Sahão. A técnica construtiva empregada na época foi a alvenaria de tijolos e estrutura de madeira para a sustentação da cobertura. Com a mudança na situação econômica, os antigos barracões de armazenagem de café e outros produtos agrícolas ou industriais, situados em sua maioria às margens da ferrovia, gradativamente foram perdendo suas funções originais. Em 1996, o barracão foi reciclado para atender o uso de casa noturna com bar, boate e restaurante em um só local, mantendo as características originais da edificação, com destaque ao tipo de construção. Além disso, essa renovação trouxe a vitalidade a uma região considerada degradada na área central de Londrina.

Levantamento/Atualização Elisa Zanon, Denise Lezo e Rodrigo Kamimura Amanda Brustz	Data 2004/2005 2017	Folha 01/07
--	---------------------------	----------------

Foto



Vista externa Empório Guimarães
Fonte: Pesquisadores, 2005

Plantas

Antigo Armazém Sahão

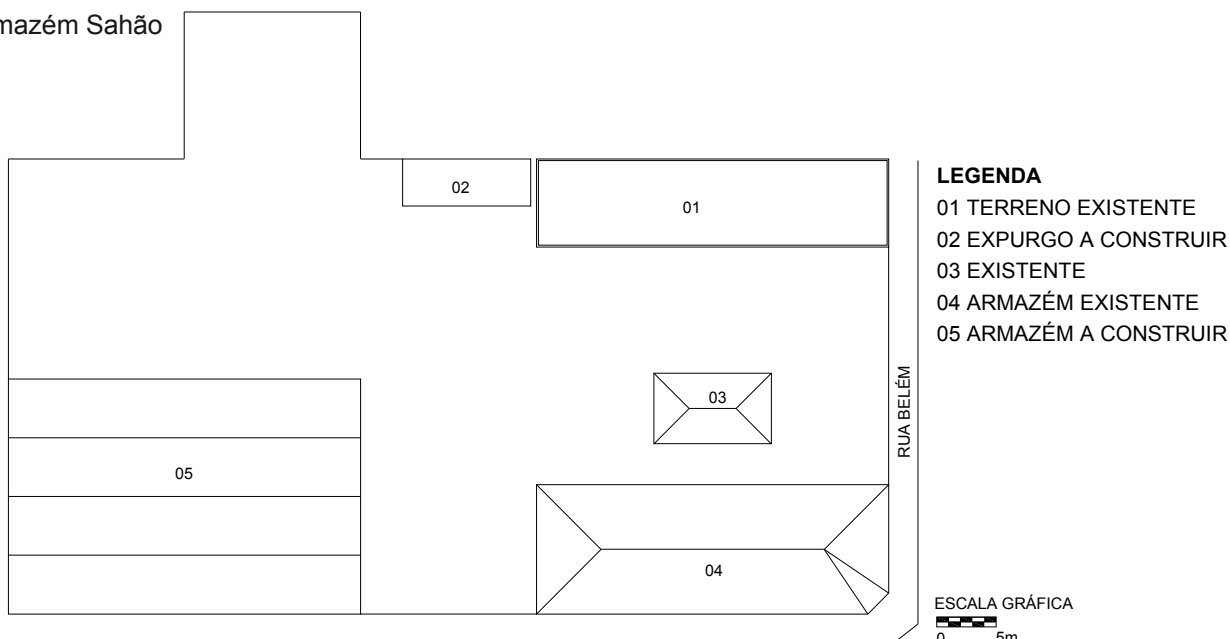

ARMAZÉM SAHÃO

IMPLANTAÇÃO

FONTE: CADASTRO IMOBILIÁRIO PML, JULHO DE 1944

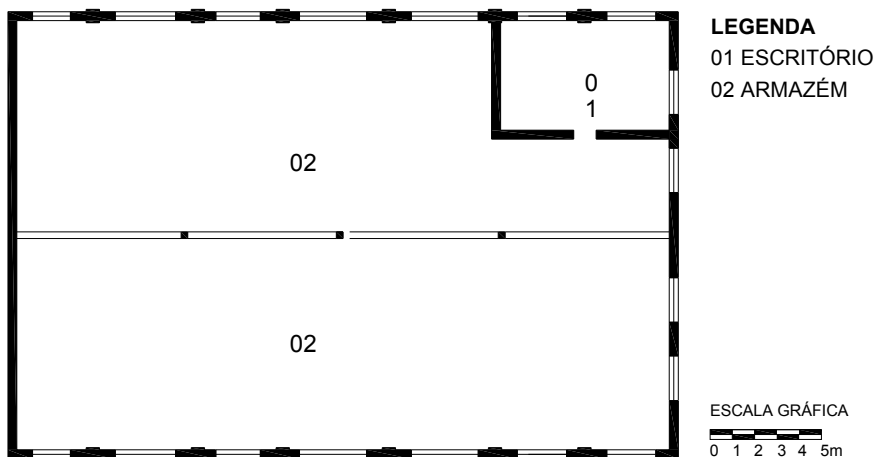

ARMAZÉM SAHÃO

PLANTA TÉRREO

FONTE: CADASTRO IMOBILIÁRIO PML, JULHO DE 1944

IDENTIFICAÇÃO COMPLEMENTAR

Projetista/Construtor	Área do Lote	Área Construída	Data Aprovação/Habite-se
Projeto: Eng. Civil Harry B. Bottmann Construção: Firma ROMAGNOLLI & COUTINHO Resp. Técnico: Eng. Civil Omar Rupp		600,00 m ² (original) 839,16 m ² (atual)	11 de Julho de 1944 Habite-se não consta

Levantamento	Data	Folha
Elisa Zanon, Denise Lezo e Rodrigo Kamimura	2004/2005	03/07

Corte / Elevação

Antigo Armazém Sahão

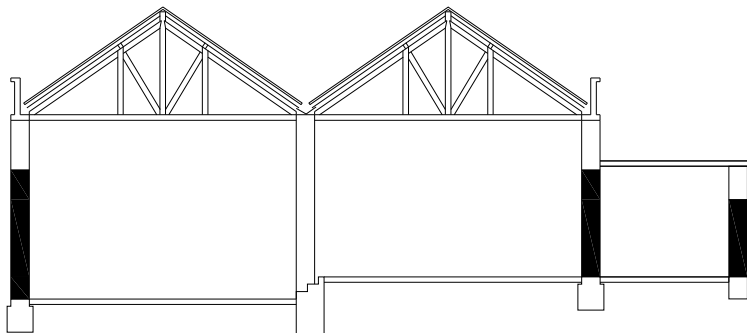

ARMAZÉM SAHÃO

CORTE TRANSVERSAL

FONTE: CADASTRO IMOBILIÁRIO PML, JANEIRO DE 1944

ESCALA GRÁFICA

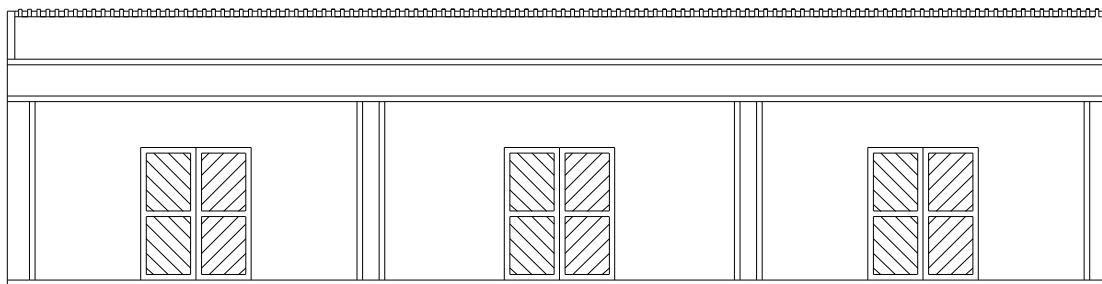
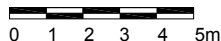

ARMAZÉM SAHÃO

FACHADA

FONTE: CADASTRO IMOBILIÁRIO PML, JANEIRO DE 1944

ESCALA GRÁFICA

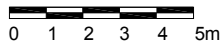

Planta

Empório Guimarães

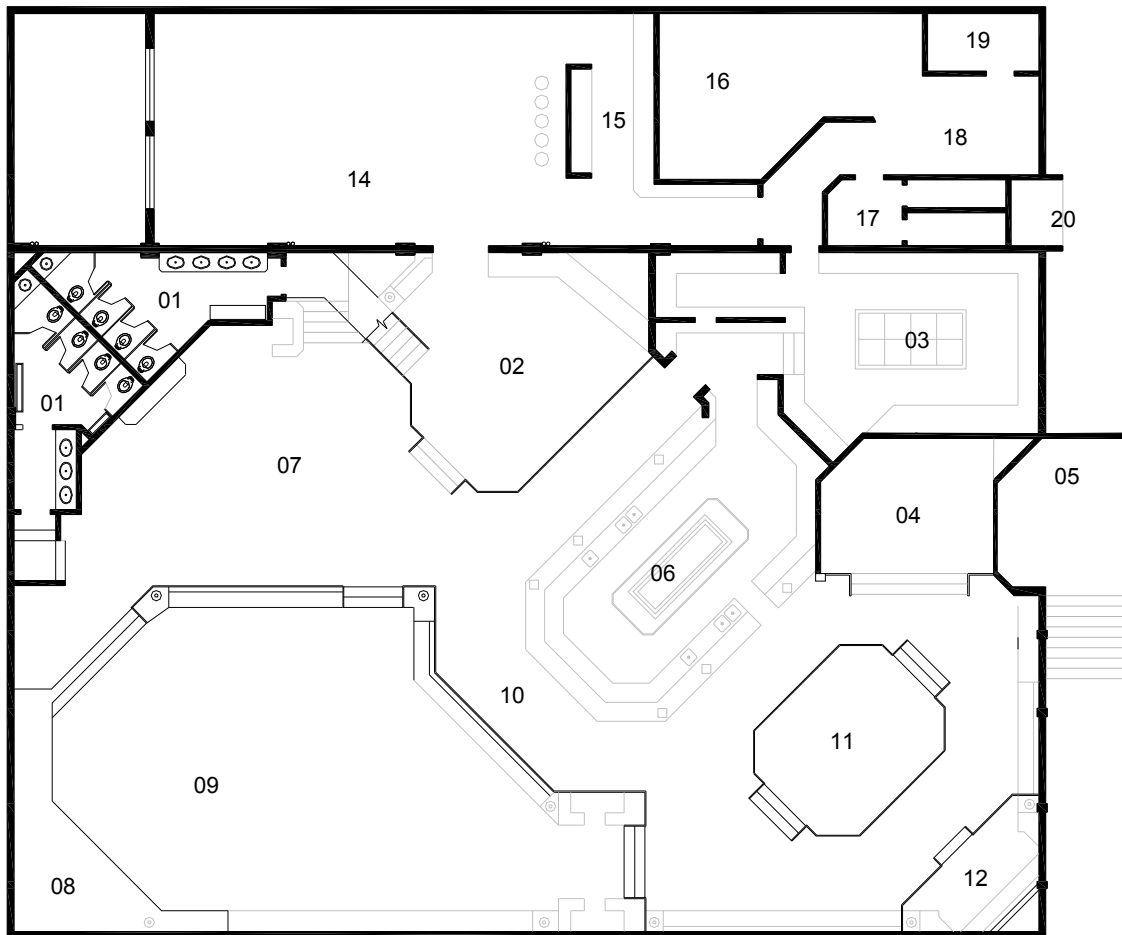

EMPÓRIO GUIMARÃES

PLANTA BAIXA

FONTE: CADASTRO IMOBILIÁRIO DA PML, 1998

ESCALA GRÁFICA

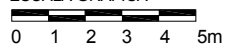

LEGENDA

01 SANITÁRIOS

02 BILHAR

03 COZINHA INDUSTRIAL

04 ATRIUM

05 HALL DE ENTRADA

06 BAR

07 ÁREA DE MESAS

08 PALCO

09 PISTA DE DANÇA

10 CIRCULAÇÃO

11 BILHAR 2

12 ÁREA VIP

13 JARDIM DE INVERNO

14 RESTAURANTE

15 BAR

16 DEPÓSITO

17 SANITÁRIOS

18 RECEPÇÃO SERVIÇOS

19 DESPENSA

20 CENTRAL DE GÁS

Levantamento

Elisa Zanon, Denise Lezo e Rodrigo Kamimura

Data

2004/2005

Folha

05/07

Cortes

Antigo Armazém Sahão

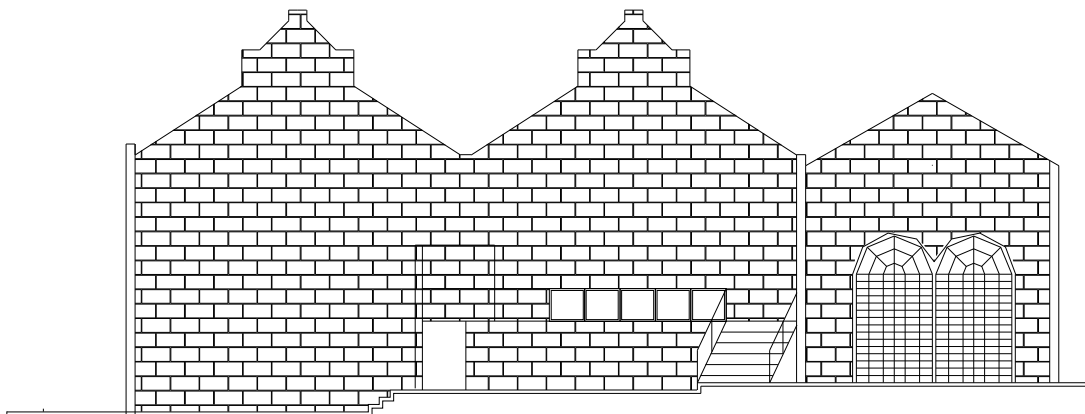

EMPÓRIO GUIMARÃES

CORTE TRANSVERSAL

FONTE: CADASTRO IMOBILIÁRIO DA PML, 1998

ESCALA GRÁFICA

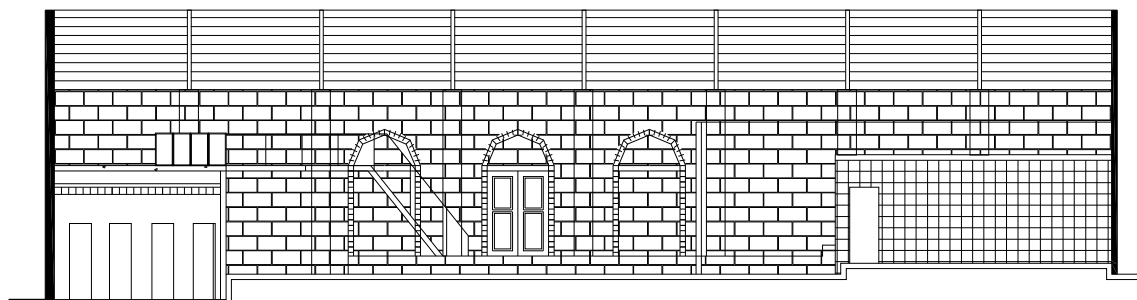
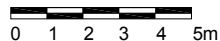

EMPÓRIO GUIMARÃES

CORTE LONGITUDINAL

FONTE: CADASTRO IMOBILIÁRIO DA PML, 1998

ESCALA GRÁFICA

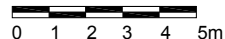

INVENTÁRIO ARQUITETÔNICO

Plano Diretor de Patrimônio Histórico-Cultural

E69

Neutro Import. Excepc.

INSERÇÃO URBANA

Fonte: SIGLON – Sistema de Informação Geográfica de Londrina, 2019.

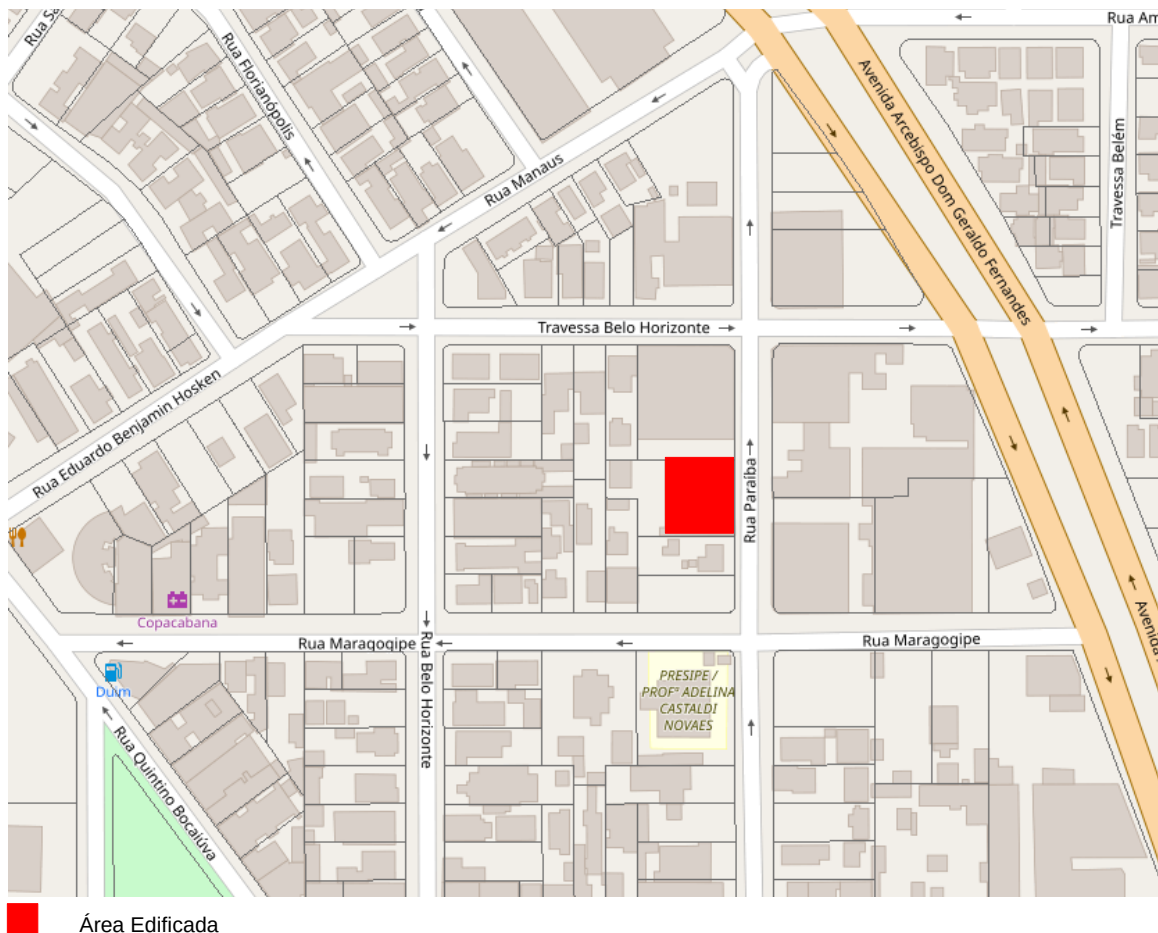

FONTES DE PESQUISA

Cadastro Imobiliário da Prefeitura Municipal de Londrina.

CASTELNOU, Antonio. Arquitetura Londrinense: Expressões de Intenção Pioneira. Londrina: Atrito Art, 2002.

IPPUL - Instituto de Pesquisa e Planejamento Urbano de Londrina.

SHIMBA, Otavio Yassuo; UREN, Flavio Henrique da Rosa. Londrina Cidade Cenário. Londrina: Editora Midiograf, 1999.

Levantamento
Elisa Zanon, Denise Lezo e Rodrigo Kamimura
Danielle C., Gabriel B., Isabela G., Thais S.

Data
2004/2005
2019

Folha
07/07