

FARMÁCIA VALE VERDE ANTIGA LOJA DO EDIFÍCIO SAHÃO



Vista do térreo do Hotel São Jorge, década de 1950
Fonte: Publicação especial da Folha de Londrina, 1992



Vista do Frontão
Fonte: Diretoria de Patrimônio Histórico, 2018.

IDENTIFICAÇÃO

Endereço	Quadra/Lote (s)	Bairro/Distrito
Avenida Paraná, 278	Q-37 / L-01	Centro
Morador: <input type="checkbox"/> Proprietário <input checked="" type="checkbox"/> Inquilino	Tel. Contato	Data de Construção
Farmácia Vale Verde	3379-9010	1950-1954

CARACTERIZAÇÃO

Uso Atual / Uso Inicial	Alterações		
Farmácia / Loja	<input type="checkbox"/> Inalterada	<input checked="" type="checkbox"/> Regular	<input type="checkbox"/> Significativa
Estado de Conservação	<input type="checkbox"/> Cobertura	<input type="checkbox"/> Vedos	<input type="checkbox"/> Detalhes
<input type="checkbox"/> A bom <input type="checkbox"/> B regular <input type="checkbox"/> C ruim	<input type="checkbox"/> Estrutura	<input type="checkbox"/> Fundação	<input type="checkbox"/> Aspecto Geral

SIGNIFICÂNCIA

Fazer parte do Conjunto Arquitetônico Sahão do Calçadão.
Ser representativo de épocas de desenvolvimento - década de 1950.
Ser testemunho da passagem do tempo.

DESCRIÇÃO

Construído no início da década de 1950, o conjunto arquitetônico Sahão foi projetado em dois blocos para abrigar atividades diferenciadas: residencial, comercial e hoteleiro. No térreo, a característica formal da edificação que se apoia sobre pilotis propicia a comunicação do comércio com a rua e a ocupação otimizada do pé-direito duplo com a existência do mezanino. Após vários usos comerciais, o espaço da esquina foi recentemente renovado destacando-se as características da edificação e os materiais existentes.

Levantamento	Data	Folha
Elisa Zanon, Denise Lezo e Rodrigo Kamimura	2004/2005	01/06

INVENTÁRIO ARQUITETÔNICO

Plano Diretor de Patrimônio Histórico-Cultural

E71

Neutro Import. Excep.

Plantas

Conjunto Sahão

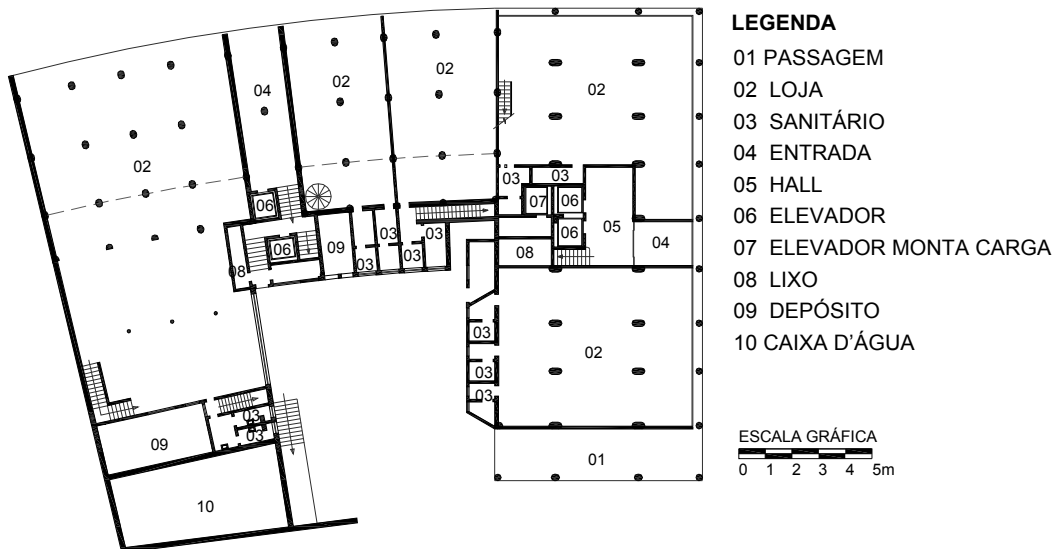

CONJUNTO SAHÃO
PLANTA TÉRREO

FONTE: CADASTRO IMOBILIÁRIO PML, 1952

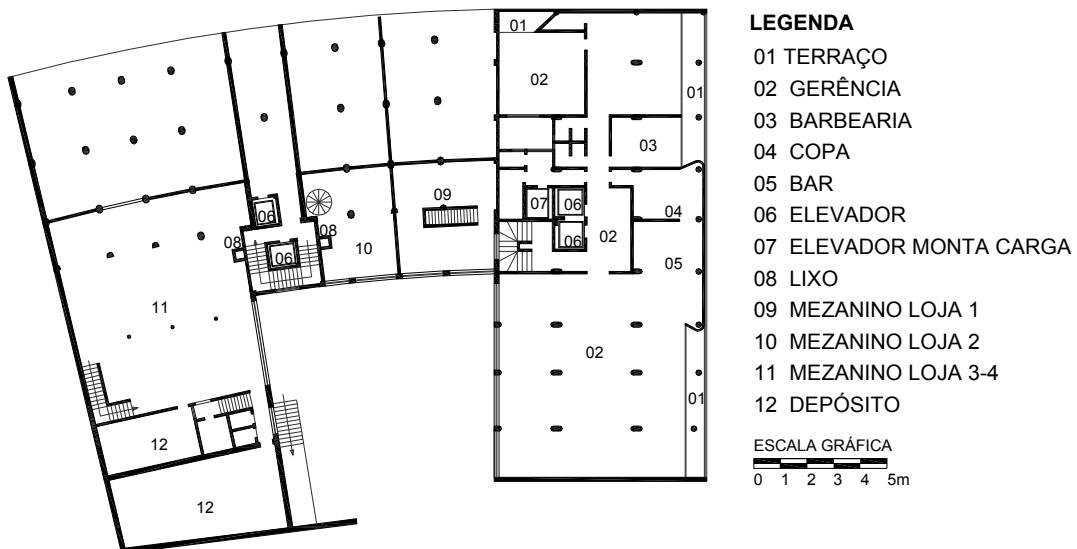

CONJUNTO SAHÃO
PLANTA MEZANINO

FONTE: CADASTRO IMOBILIÁRIO PML, 1952

IDENTIFICAÇÃO COMPLEMENTAR

Projetista/Construtor	Área do Lote	Área Construída	Data Aprovação/Habite-se
Arq. Roger Henri Weiter	1278,60m ²	5874,90 m ² (original)	1950 / 1954
Execução: Eng. Arnaldo Zancaner da Construtora Zancaner & Figliolini		7193,56 m ² (1987)	

Levantamento

Elisa Zanon, Denise Lezo e Rodrigo Kamimura

Data
2004/2005

Folha
02/06

Diretoria de Patrimônio Histórico-Cultural

Secretaria da Cultura de Londrina

Elevação

Conjunto Sahão

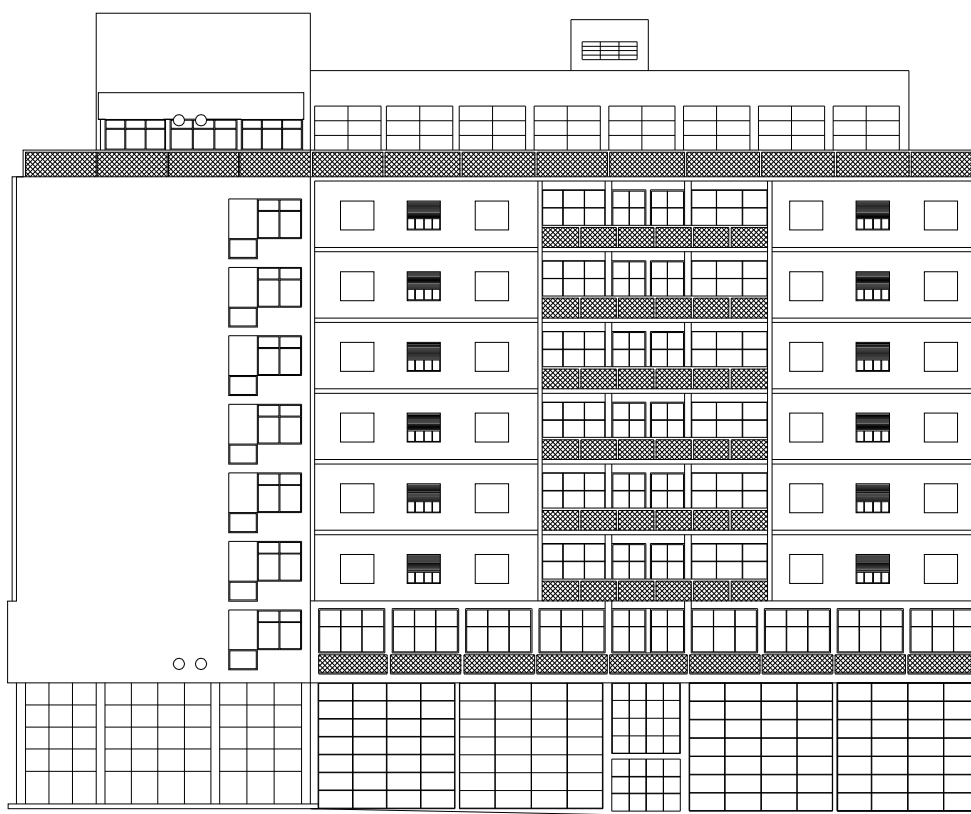

CONJUNTO SAHÃO

FACHADA AVENIDA PARANÁ

FONTE: CADASTRO IMOBILIÁRIO PML, 1952

ESCALA GRÁFICA

0 1 2 3 4 5m

Plantas

Farmácia Vale Verde

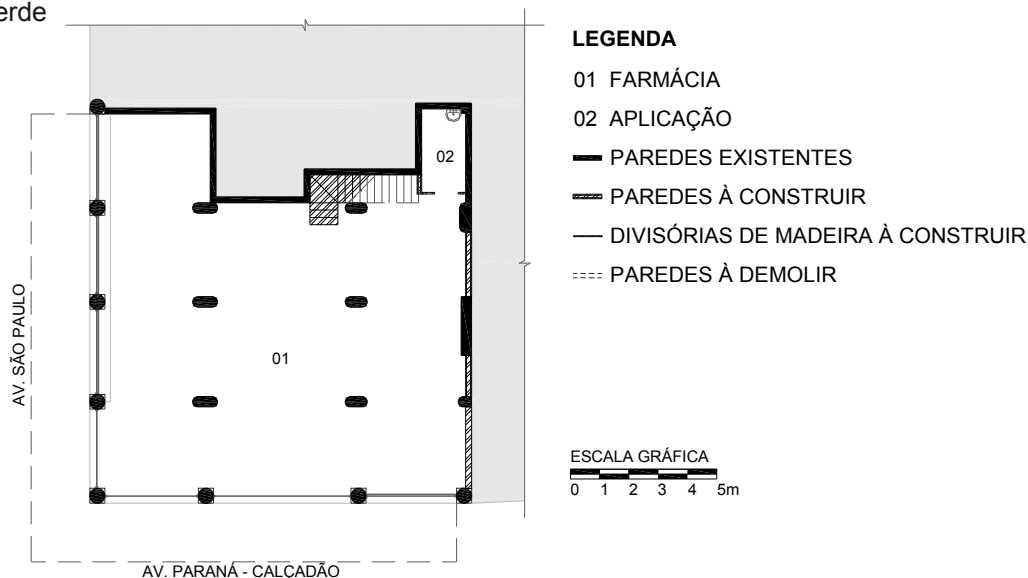

FARMÁCIA VALE VERDE PLANTA PAVIMENTO TÉRREO

FONTE: ARQUITETO RONALDO MALCHIAFFAVA, 2003



FARMÁCIA VALE VERDE PLANTA MEZANINO

FONTE: ARQUITETO RONALDO MALCHIAFFAVA, 2003

Cortes / Elevações

Farmácia Vale Verde

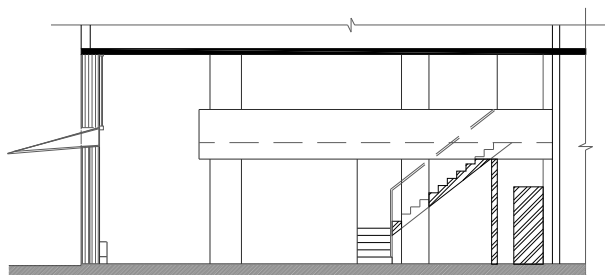

FARMÁCIA VALE VERDE

CORTE TRANSVERSAL

FONTE: ARQUITETO RONALDO MALCHIAFFAVA, 2003

ESCALA GRÁFICA

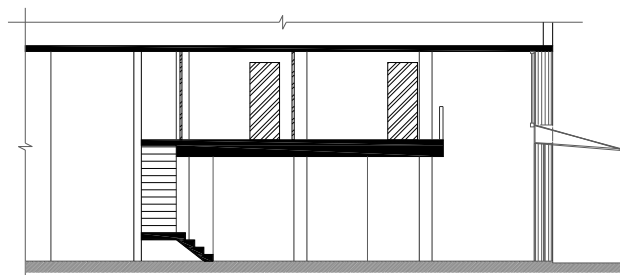
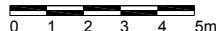

FARMÁCIA VALE VERDE

CORTE LONGITUDINAL

FONTE: ARQUITETO RONALDO MALCHIAFFAVA, 2003

ESCALA GRÁFICA

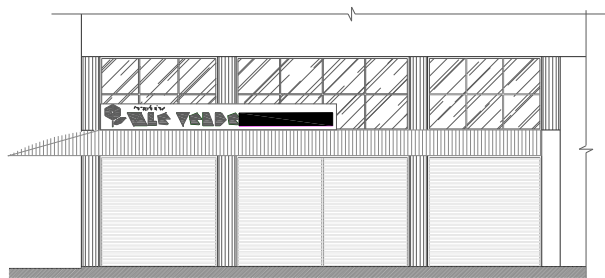
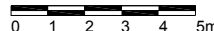

FARMÁCIA VALE VERDE

FACHADA AV. PARANÁ

FONTE: ARQUITETO RONALDO MALCHIAFFAVA, 2003

ESCALA GRÁFICA

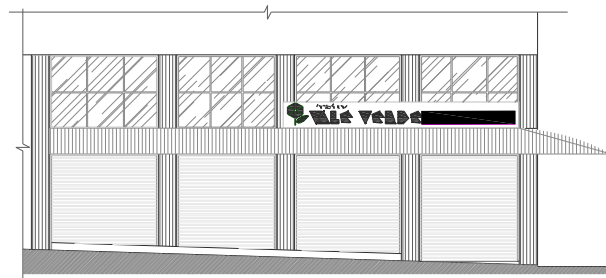

FARMÁCIA VALE VERDE

FACHADA AV. SÃO PAULO

FONTE: ARQUITETO RONALDO MALCHIAFFAVA, 2003

ESCALA GRÁFICA



INSERÇÃO URBANA

Fonte: SIGLON – Sistema de Informação Geográfica de Londrina, 2019.

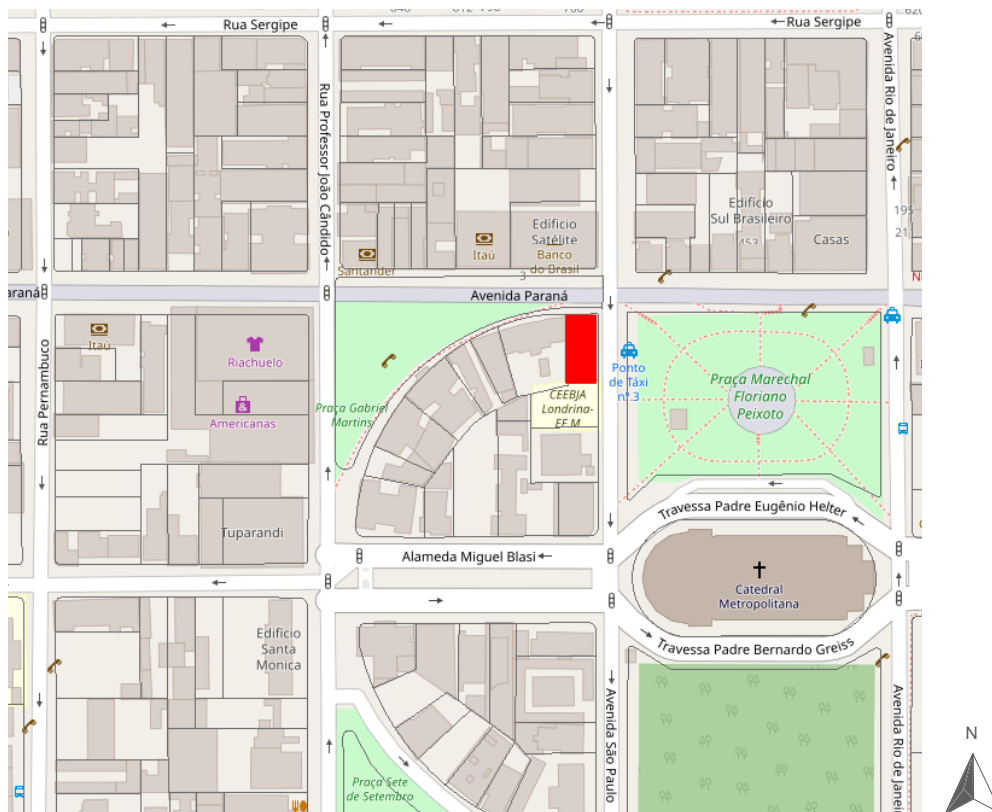

■ Área Edificada

FONTES DE PESQUISA

BRANCO, G. MIONI, F. Documentário Histórico: Jubileu de Prata. Londrina: Revista Realizações Brasileiras, 1959.

Cadastro Imobiliário da Prefeitura Municipal de Londrina.

CASTELNOU, Antonio. Arquitetura Londrinense: Expressões de Intenção Pioneira. Londrina: Atrito Art, 2002.

IPPUL - Instituto de Pesquisa e Planejamento Urbano de Londrina.

OLIVEIRA, Jota. Edifício Sahão - Publicação especial dos 40 anos do Edifício Sahão, São Jorge Hotel e Sahão Palace Hotel. Folha de Londrina. Londrina, 19.11.1992.

SCHWARTZ, Widson. Hotel marcou "cidade para o alto". Jornal de Londrina, 18.11.1998. p. 4B.