

CENTRO ESPECIALIZADO EM ORTODONTIA ANTIGA RESIDÊNCIA FAMÍLIA VICTORELLI



Fachada da edificação em 1954
Fonte: Museu Histórico "Pe. Carlos Weiss"



Vista frontal da edificação
Fonte: Diretoria de Patrimônio Histórico, 2018.

IDENTIFICAÇÃO

Endereço Rua Fernando de Noronha, 302	Quadra/Lote (s) Q-91 / L- 5 e 6	Bairro/Distrito Centro
Morador: <input type="checkbox"/> Proprietário <input checked="" type="checkbox"/> Inquilino	Tel. Contato 3322-8899	Data de Construção 1937

CARACTERIZAÇÃO

Uso Atual / Uso Inicial
Clínica Odontológica / Residencial

Alterações
 Inalterada Regular Significativa

Estado de Conservação
 A bom B regular C ruim

Cobertura Vedos Detalhes
 Estrutura Fundação Aspecto Geral

SIGNIFICÂNCIA

Ser um remanescente da arquitetura rural que foi inserida na área urbana.
Ser testemunho da passagem do tempo.

DESCRIÇÃO

Trata-se de uma edificação construída ainda na década de 1930, em área rural que foi, posteriormente, anexada a área urbana. Foi um dos primeiros sobrados construídos em alvenaria em Londrina. O segundo piso é todo sustentado por uma estrutura em vigas de madeira, exceto a parte do banheiro que é uma laje de pedra lapidada à mão. Os materiais de acabamento escolhidos eram de primeira qualidade, como mármore no banheiro, piso em ladrilho e assoalho de madeira.

Levantamento
Elisa Zanon, Denise Lezo e Rodrigo Kamimura

Data
2004/2005

Folha
01/06

Plantas / Corte / Elevação

Antiga Residência Victorelli



RESIDÊNCIA VICTORELLI

PLANTA TÉRREO

FONTE: CADASTRO IMOBILIÁRIO PML, 1937

ESCALA GRÁFICA

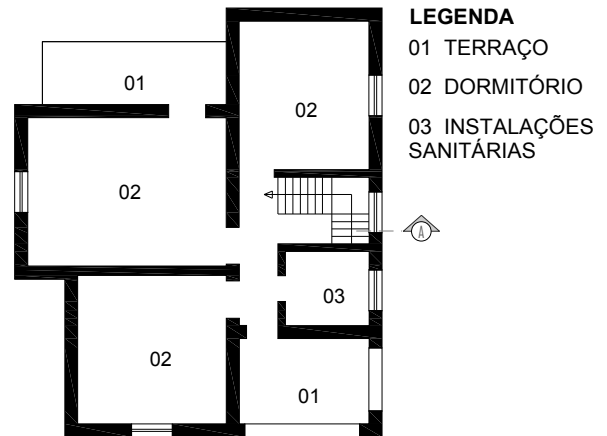

RESIDÊNCIA VICTORELLI

PAVIMENTO SUPERIOR

FONTE: CADASTRO IMOBILIÁRIO PML, 1937

ESCALA GRÁFICA

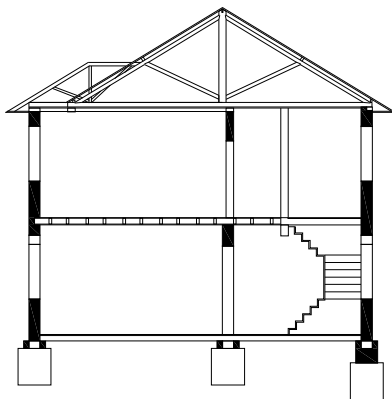

RESIDÊNCIA VICTORELLI

CORTE A

FONTE: CADASTRO IMOBILIÁRIO PML, 1937

ESCALA GRÁFICA



RESIDÊNCIA VICTORELLI

ELEVAÇÃO DE FACHADA

FONTE: CADASTRO IMOBILIÁRIO PML, 1937

ESCALA GRÁFICA

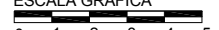

IDENTIFICAÇÃO COMPLEMENTAR

Projetista/Construtor	Área do Lote	Área Construída	Data Aprovação/Habite-se
Ângelo Ferrari	6050,00 m ² (lotes de 05 a 13)	260,00 m ²	Aprovação: 22/12/1937

Levantamento

Elisa Zanon, Denise Lezo e Rodrigo Kamimura

Data

2004/2005

Folha

02/06

FOTOS



Vista frontal da edificação
Fonte: Autores, 2005



Detalhe esquadria.
Fonte: Diretoria de Patrimônio, 2018.



Fachada
Fonte: Diretoria de Patrimônio, 2018.



Acesso Principal.
Fonte: Diretoria de Patrimônio, 2018.



Forro da edificação.
Fonte: Diretoria de Patrimônio, 2018.

FOTOS



Escada de acesso ao pavimento superior.
Fonte: Diretoria de Patrimônio, 2018.

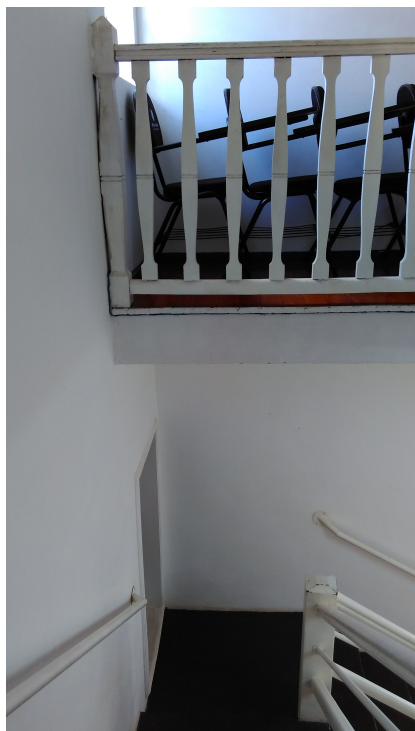

Escada de acesso ao pavimento superior.
Fonte: Diretoria de Patrimônio, 2018.

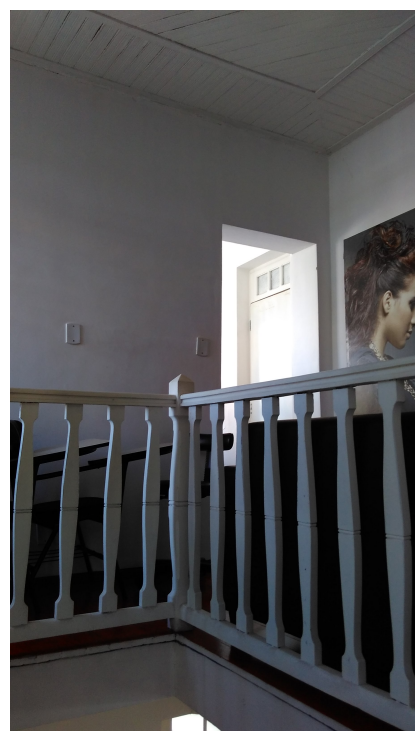

Pavimento superior.
Fonte: Diretoria de Patrimônio, 2018.



Vista traseira da edificação.
Fonte: Diretoria de Patrimônio, 2018.



Antigo dormitório
Fonte: Diretoria de Patrimônio, 2018.

Plantas / Elevação

Centro Especializado em Ortodontia

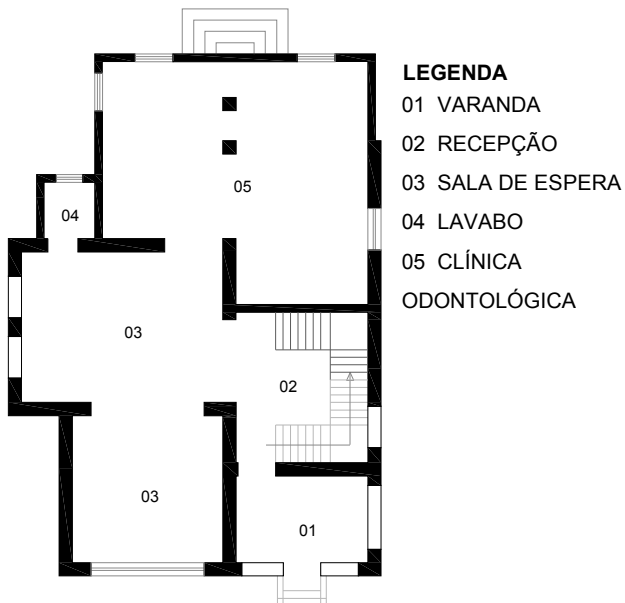

CEO - CENTRO ESPECIALIZADO EM ORTODONTIA

PLANTA TÉRREO

FONTE: AUTORES, 2005

ESCALA GRÁFICA
0 1 2 3 4 5m

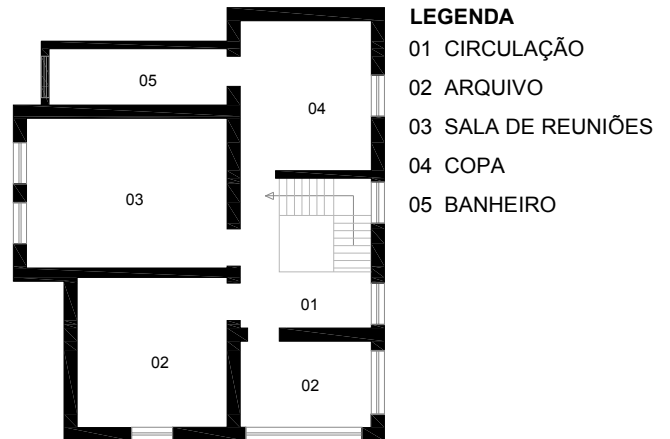

CEO - CENTRO ESPECIALIZADO EM ORTODONTIA

PLANTA PAV SUPERIOR

FONTE: AUTORES, 2005

ESCALA GRÁFICA
0 1 2 3 4 5m

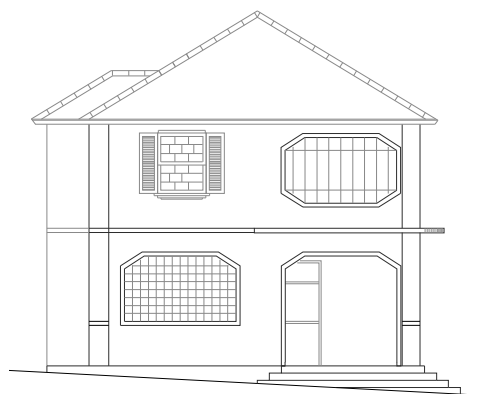

CEO - CENTRO ESPECIALIZADO EM ORTODONTIA

ELEVAÇÃO FRONTAL

FONTE: AUTORES, 2005

ESCALA GRÁFICA
0 1 2 3 4 5m

