

COMUNIDADE EVANGÉLICA DEUS VIVO



Fachada principal. Fonte: Trabalho Final de Graduação da Arquiteta Izângela Keila de Almeida, 2003.



Fachada atualmente. Fonte: Diretoria de Patrimônio Histórico-Cultural, 2018.



Fachadas atuais, 2025.
Fonte: Google Street View
(<https://maps.app.goo.gl/WqHL4QzBtmoTsRRp6>)

IDENTIFICAÇÃO

Endereço	Quadra/Lote (s)	Bairro/Distrito
Rua Niterói, 94. Esquina com a Rua Rio Grande do Norte	Q-96 / L-17	Centro
Morador: <input checked="" type="checkbox"/> Proprietário <input type="checkbox"/> Inquilino	Tel. Contato	Data de Construção
		1954

CARACTERIZAÇÃO

Uso Atual / Uso Inicial	Alterações		
Instituição Religiosa / Armazém para depósito	<input type="checkbox"/> Inalterada	<input type="checkbox"/> Regular	<input checked="" type="checkbox"/> Significativa
Estado de Conservação	<input type="checkbox"/> Cobertura	<input type="checkbox"/> Vedos	<input type="checkbox"/> Detalhes
<input type="checkbox"/> bom <input type="checkbox"/> regular <input type="checkbox"/> ruim	<input type="checkbox"/> Estrutura	<input type="checkbox"/> Fundação	<input type="checkbox"/> Aspecto Geral

SIGNIFICÂNCIA

Barracão remanescente, testemunho do desenvolvimento da cidade.

DESCRIÇÃO

Barracão implantado em lote de esquina ocupando todos os seus limites, com fachada acompanhando o alinhamento predial. Possui base de 15x38,75m, com construção em tijolos, pé direito de 8m e recebendo reboco e pintura. Sua cobertura, em 4 águas, possui estrutura de madeira aparente e telha cerâmica. No projeto original, observa-se a existência de um lanternim para iluminação, porém não foi construído.

Proprietários:

1º - Estefano Marrotti (até 1995)	3ª UNOPAR (até 2023)
2º - Comunidade Evangélica Deus Vivo (?)	4ª Anhanguera (atual)

Levantamento/Atualização	Data	Folha
Keila Rex	Out/2003	01 / 03
Amanda Kanashiro	2016	
Amanda Brustz	2017	
Milena Saczkowski Cruz	nov/2025	

INVENTÁRIO ARQUITETÔNICO

Plano Diretor de Patrimônio Histórico-Cultural

E90

Neutro Import. Excepç.

ELEVAÇÃO

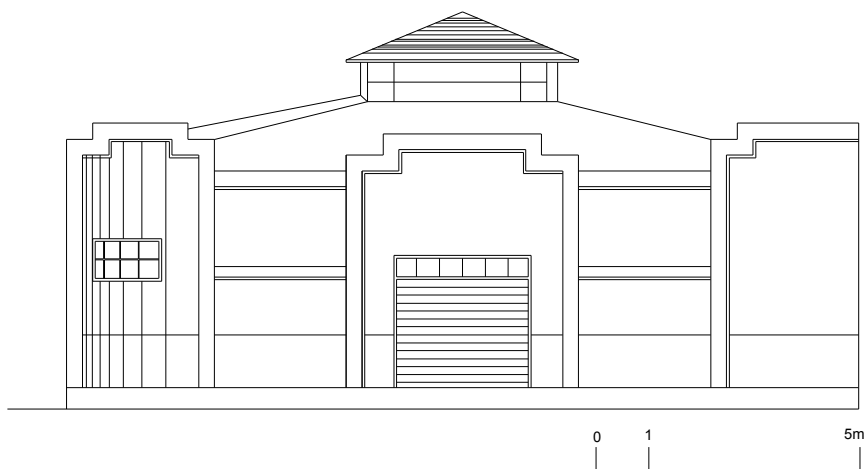

Elev. frontal cf.
projeto original

FOTOS ATUAIS

Fonte: Diretoria de Patrimônio Histórico-Cultural, 2018.



FACHADA ATUAL

IDENTIFICAÇÃO COMPLEMENTAR

Projetista/Construtor	Área do Lote	Área Construída	Data Aprovação/Habite-se
Eng. Omar Rupp	581,25 m ²	581,25 m ²	

Levantamento/Atualização

Keila Rex
Aline Terra

Data

Out/2003
2018

Folha

02 / 03

INVENTÁRIO ARQUITETÔNICO

Plano Diretor de Patrimônio Histórico-Cultural

E90

Neutro Import. Excep.

INSERÇÃO URBANA

Fonte SIGLON – Sistema de Informação Geográfica de Londrina, 2019.

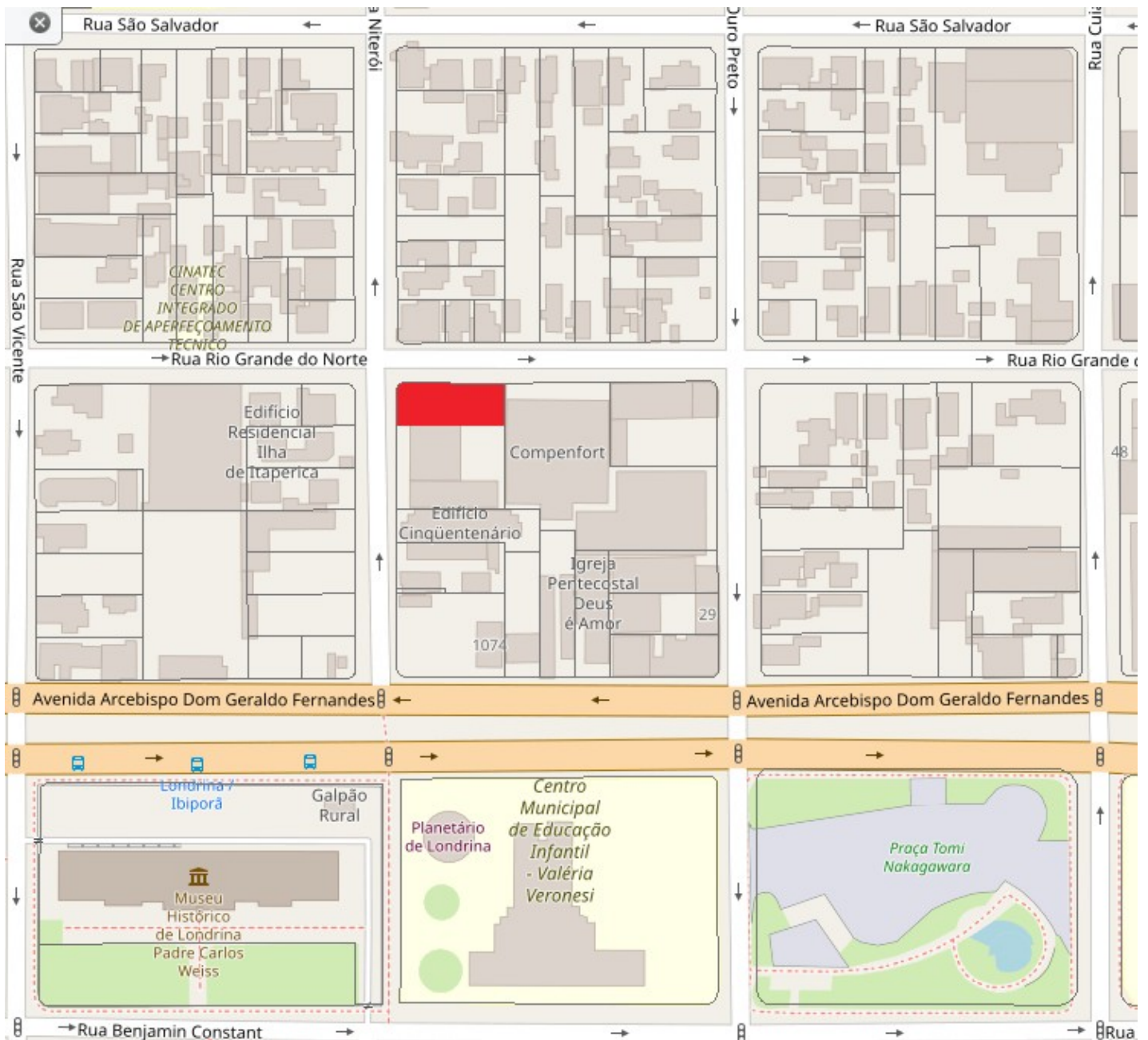

 Área Edificada



Levantamento/Atualização

Keila Rex
Amanda Kanashiro
Danielle C., Gabriel B., Isabela G., Thais S.

Data

Out/2003
2016
2019

Folha

03 / 03